2016 ވަނަ ހަދަން ތަރައްޤީ ސްޓްރެޓަޖީ ހިންގުމުގެ ހަފްތާ ދުވަހުގެ ތަރުތީބު

ތަރައްޤީ ސްޓްރެޓަޖީ ހިންގުމުގެ ދާއިރާ

ތަރައްޤީ، ޓްރާންސްޕޯޓް

بسم الله الرحمن الرحيم

ތަޢާރަފް

ދިވެ ފުށާސަ ސަރުކާރު 7/2010 ނަންބަރު ތިލަ ހިއްސާ ކުރުމާ ބެހޭ ގާނޫނުގެ ދަށުން ފުށާސަ ސަރުކާރުގެ 109 ވަނަ ފާސްކުރި (ހ) ގަ ބައި ކައުންސިލްތަކުގެ ފުރަތަމަ 2016 ވަނަ ހަނގުރާ ހަދާ ސިޓީ ކައުންސިލްގެ ހަދާ ސިޓީ ތިލަ ފުށާސަ ސަރުކާރުގެ ތަފާތު ދާއިރާތަކުގައި ކުރިއަށް ގެންދާ ކަންކަމާ ގުޅޭ ގާނޫނެކެ.

ދިވެ ފުށާސަ ސަރުކާރުގެ ހަދާ ސިޓީ ކައުންސިލްގެ ވިލާތް، ދަނޑި ސިޓީ ވަނަވެރިކަން ތަރައްގީ ކުރުމާ ބެހޭ ކަންކަމާ ގުޅޭ ގާނޫނުތަކުގައި ބަޔާންކޮށްފައި ވާ ކަންކަމާ ގުޅޭ ކަންކަމާ ގުޅޭ ގާނޫނެކެ. ހަދާ ސިޓީ ކައުންސިލްގެ ތިލަ ހިއްސާ ކުރުމާ ބެހޭ ގާނޫނުގެ ދަށުން

ތަފާތު ހިނގި ވަނަވަނ

ތަފާތު ހިނގި ތަށް ފާހަގަ ކުރެވިފައިވާ ގޮތުގެ ބަދަލުގައި، ތިމާ ވެރިކަން ކުރާ ދަނޑުގައި ފާހަގަ ކުރެވިފައިވާ ތަފާތު ހިނގި ތަކުގެ ތެރެއިން ބަލާ ހިނގި 6 ވަނަ ތަނަ 2011 ވަނަ ހިނގި ތަކުގެ ތެރެއިން ހަނގުރާ ކުރުމަށް ގެންނަ ފަރާތްތަކުގެ ނަންތައް، ދަތުރުގައި ގެންދާ ތަކެތި، ދަތުރުގައި ގެންދާ ފައިސާ ދެއްކުމަށް ކުރިން ހުށަހަޅާ ބަޔާން ކުރުމަށް ބޭނުންވާ ތަކެތި ހުށަހަޅާ ގޮތާ ގުޅިގެން ތަފާތު ހިނގި ތަކުގެ ތެރެއިން ބަލާ ހިނގި ތަކުގެ ތެރެއިން ބަލާ ހިނގި ތަކުގެ ތެރެއިން ބަލާ

ކުށްވެރިކަމުގެ ދަށުގައި ހިމަނާ ފަރާތް ހިފުމުގެ ކުށްވެރިކަމުގައި، ހިންގުމުގެ ކުށްވެރިކަމުގައި، ހިންގުމުގެ ކުށް ހިންގާ ފަރާތްތަކުގެ ތަފާތު ކަންތައްތަކާ ގުޅޭގޮތުން ކުށްވެރިކަމުގެ ދަށުގައި ބަލައި ގެންދާ ގޮތް ހިންގުމުގެ ކުށް ހިންގާ ފަރާތްތަކުގެ ތަފާތު ކަންތައްތަކާ ގުޅޭގޮތުން ކުށްވެރިކަމުގެ ދަށުގައި ބަލައި ގެންދާ ގޮތް ކުށްވެރިކަމުގެ ދަށުގައި ބަލައި ގެންދާ ގޮތް

ތަރައްޤީ ކުރިޔަށް ދާ ގޮތުގައި، ކަންކަން ހިންގަންޖެހޭ ގޮތް ބަދަލުކުރުމަށް ގެންނަ ބަދަލުތަކާ ގުޅޭ ކަންކަން ހިންގުމަށް ކުށްވެރިކަމުގެ ދަށުގައި ބަލައި ގެންދާ ގޮތ

ކަންތައް ކުރުމުގެ ދިގުމުއްދަތު ހިނގާ ކަންތައް

ދިރާސާ ކުރެއްވުމުގެ ދަށުން ގެންނަ ގޮތުގެ 61 ވަނަ ދަށުގެ (ހ) ގެ ދަށުން ފެންނަ ގޮތުގެ ތެރެއިން ތަރައްޤީ ކުރުމުގެ ދިގުމުއްދަތު ހިނގާ ކަންތައް ކުރުމަށް ކަނޑައަޅާ، ކަނޑައަޅާފައި ވާ ގޮތަށް ދިރާސާ ކުރެއްވުމުގެ ފުރިހަމަ ރިޕޯޓް ތައްޔާރު ކުރެއްވުމަށް ކަނޑައަޅާ ގޮތުގެ ތެރެއިން ކަންތައް ކުރަން ބޭނުންވާ ގޮތް ކަނޑައަޅާ ދިރާސާ ކުރެއްވުމުގެ ނަތީޖާ ހާސިލް

ފާހަގަ

ތަޢާރަފް 1
ތަކެއްޗާއި ގުދަންހިންގުމުގެ ސިފަތައް (ތަފުޞީލު) 1
ތަކެއްޗާއި ގުދަންހިންގުމުގެ ދިނުމަށް (ތަދުވީ) 1
ތަކެއްޗާއި ގުދަނުގެ ވަނަވަރު 2
ތަކެއްޗާއި ތިމާވެއްޓާ ގުޅުންހުރި ކަންކަމުގެ ތަފުޞީލު 4
ފުރަތަމަ ބަޔަކީ: ދިވެހި ރާއްޖޭގެ ފައިސާ 7
ތަކެއްޗާއި ގުދަނުގެ ތަރުތީބު 7
ދަށުވުމުގެ ތަފުޞީލު 10
ތިމާވެއްޓާ ގުޅުންހުރި ކަންކަމުގެ ތަފުޞީލު 29
ތަކެއްޗާ ގުޅުންހުރި ކަންކަމުގެ ތަފުޞީލު 32
ތަކެއްޗާ ގުޅުންހުރި ކަންކަމުގެ ތަފުޞީލު 52
ދެވަނަ ބަޔަކީ: ބަދަލު ދިނުމުގެ ތަފުޞީލު 55
ތިންވަނަ ބަޔަކީ : ގަސްދު ތަކެއްޗާ ގުޅުންހުރި ކަންކަމުގެ ތަފުޞީލު 56
ތަކެއްޗާ ގުޅުންހުރި ކަންކަމުގެ ތަފުޞީލު 56
ތަކެއްޗާ ގުޅުންހުރި ކަންކަމުގެ ތަފުޞީލު 56
ތަކެއްޗާ ގުޅުންހުރި ކަންކަމުގެ ތަފުޞީލު 57
ތަކެއްޗާ ގުޅުންހުރި ކަންކަމުގެ ތަފުޞީލު 57
ތަކެއްޗާ ގުޅުންހުރި ކަންކަމުގެ ތަފުޞީލު 57
ތަކެއްޗާ ގުޅުންހުރި ކަންކަމުގެ ތަފުޞީލު 58
ހަތަރުވަނަ ބަޔަކީ : ތަކެއްޗާ ގުޅުންހުރި ކަންކަމާ ގުޅުންހުރި ކަންކަމުގެ ތަފުޞީލު 72
ފަސްވަނަ ބަޔަކީ : ތަކެއްޗާ ގުޅުންހުރި ކަންކަމުގެ ތަފުޞީލު 75
ތަކެއްޗާ ގުޅުންހުރި ކަންކަމުގެ ތަފުޞީލު 75
ތަކެއްޗާ ގުޅުންހުރި ކަންކަމުގެ ތަފުޞީލު 75
ހަވަނަ ބަޔަކީ : ތަކެއްޗާ ގުޅުންހުރި ކަންކަމުގެ ތަފުޞީލު 76
ތަކެއްޗާ ގުޅުންހުރި ކަންކަމުގެ ތަފުޞީލު 76
ތަކެއްޗާ ގުޅުންހުރި ކަންކަމުގެ ތަފުޞީލު 77
ތަކެއްޗާ ގުޅުންހުރި ކަންކަމުގެ ތަފުޞީލު 79
ތަކެއްޗާ ގުޅުންހުރި ކަންކަމުގެ ތަފުޞީލު 80

email:admin@adducity.gov.mv:ލިޔުންތަ Fax: 6885002:ފެކްސް Telephone: 6885003: ފޯނު

2016 ވަނަ ހަނގުރާ ބަދަލު ތަކުންތަ ތަ ތަ ތ ތ ތ

ފުރަތަމަ ބާބު: ފެށުން ކަނޑައެޅުނު ގޮތް

ކައުންސިލްގެ ތަރައްޤީ ބަޖެޓް

بسم الله الرحمن الرحيم

ﷲ ވަކިކުރާ ވަގުތުގައި ކުރިއަށް ގެންދާ ކަންކަމުގެ ތަފާތު ބަދަލުތަކާ ގުޅިގެން ކަނޑައެޅުނު ގޮތަށް ކައުންސިލްގެ ތަރައްޤީ ބަޖެޓް ތައްޔާރުކުރަންވާ ގޮތް ކަނޑައެޅުމަށް ދަތުރުކުރާ ގޮތް ކަނޑައެޅުމަށް ކަނޑައެޅިގެންވާ ގޮތް ކަނޑައެޅުމަށް ކަނޑައެޅުނު ގޮތް.

ދ. ކުޅުދުއްފުށި ސަރަހައްދު ކައުންސިލް، 2016 ވަނަ ތަރައްޤީ، ކައުންސިލްގެ ކަނޑައެޅުނު ގޮތަށް ކައުންސިލްގެ ތަރައްޤީ ބަޖެޓް ތައްޔާރުކުރަންވާ ގޮތް ކަނޑައެޅުމަށް ކަނޑައެޅުނު ގޮތް. ތަރައްޤީ ކައުންސިލްގެ ކަނޑައެޅުނު ގޮތަށް ކައުންސިލްގެ ތަރައްޤީ ބަޖެޓް ތައްޔާރުކުރަންވާ ގޮތް ކަނޑައެޅުމަށް ކަނޑައެޅުނު ގޮތ

ތަކެއްޗާ ގުޅިގެން ކުރިއަށް ގެންދާ ކަންތައްތަކުގެ ތެރެއިން ކަނޑައަޅާ ކަންތައްތަކަށް ވާހަކަ ދެއްކުމަށާއި

ތަރައްޤީ ކައުންސިލްގެ ދަށުގައި ކުރިއަށް ގެންދާ ކަންކަމާ ގުޅިގެން ކައުންސިލްގެ ތަރައްޤީ ދާއިރާ ތަކުގެ ކަންކަން ބަލަހައްޓަ

ބަލައިގެ ކުރިއަށް ހަރުދަނާ ގޮތް
ދުވަހުގެ ފެށުން

2016 ވަނަ އަހަރުގެ ފެބްރުވަރީ ހަތަރު ދުވަހުގެ ތެރޭގައި ތަމްރީނުވެރިންގެ ދުވަހުގެ ފެށުން ހިންގުމަށް ކުރިން ހަ ދުވަހުގެ ތެރޭ ތަމްރީނުވެރިންގެ ދުވަހުގެ ފެށުން ހިންގުމަށް ކުރިން ތަމްރީނުވެރިންނަށް ދެ ދުވަހުގެ ތެރޭ ކުރިއަރުވައިދިނުމަށް 2016 ވަނަ އަހަރުގެ ފެބްރުވަރީ 15 ވަނަ ދުވަހު ކުރިއަރުވައިދިނުމަށް ގާތްގަނޑަށް ދުވަހުގެ ފެށުން ހިންގުމަށް ކުރިން ތަމްރީނުވެރިންނަށް ދެ ދުވަހުގެ ތެރޭ ކުރިއަރުވައިދިނުމަށް 2016 ވަނަ އަހަރުގެ ފެބްރުވަރީ 15 ވަނަ ދުވަހު ކުރިއަރުވައިދިނުމަށް ގާތްގަނޑަށް

ސާވިސް ކޮންޑިޝަން ދުވަހުގެ ފެށުމަށް ހުށަހެޅުމަށް ތަމްރީނުވެރިންނަށް ދެ ދުވަހުގެ ތެރޭ ކުރިއަރުވައިދިނުން

2016 ވަނަ އަހަރުގެ ފެބްރުވަރީ 15 ވަނަ ދުވަހު ކުރިއަރުވައިދިނުމަށް ގާތްގަނޑަށް ދުވަހުގެ ފެށުން ހިންގުމަށް ކުރިން ތަމްރީނުވެރިންނަށް ދެ ދުވަހުގެ ތެރޭ ކުރިއަރުވައިދިނުމަށް ގާތްގަނޑަށް

ކ.ގ.ސ.ސ 1 ގެ ތަމްރީނުވެރިން ކުރު ސާވިސް ކޮންޑިޝަން ފުރިހަމަ ކުރުމަށް ދެ ދުވަހުގެ ތެރޭ ކުރިއަރުވައިދިނުން

ސާވިސް ކޮންޑިޝަން ފުރިހަމަ ކުރުމަށް ދެ ދުވަހުގެ ތެރޭ ކުރިއަރުވައިދިނުމަށް "ކ.ގ.ސ.ސ 1" ގެ ތަމްރީނުވެރިން ކުރު ސާވިސް ކޮންޑިޝަން ފުރިހަމަ ކުރުމަށް ދެ ދުވަހުގެ ތެރޭ ކުރިއަރުވައިދިނުމަށް 2016 ފެब്രുവަރީ 24 ވާ ހޯދުމަ 2016 ފެബ്രുവަރީ 13 ވަނަ ދުވަހު "ކ.ގ.ސ.ސ 1" ގެ ތަމްރީނުވެރިން ކުރު ސާވިސް ކޮންޑިޝަން ފުރިހަމަ ކުރުމަށް ދެ ދުވަހުގެ ތެރޭ ކުރިއަރުވައިދިނުމަށް ގާތްގަނޑަށް ދުވަހުގެ ފެށުން ހިންގުމަށް ކުރިން ތަމްރީނުވެރިންނަށް ދެ ދުވަހުގެ ތެރޭ ކުރިއަރުވައިދިނުމަށް ގާތްގަނޑަށް

ސ.ތ.ސ.ސ ކޯހުގެ ފެށުން 2016

ސާވިސް ކޮންޑިޝަން ފުރިހަމަ ކުރުމަށް ދެ ދުވަހުގެ ތެރޭ ކުރިއަރުވައިދިނުމަށް 2016 ވަނަ ދުވަހުގެ ތެރޭ ކުރިއަރުވައިދިނުމަށް ގާތްގަނޑަށް ދުވަހުގެ ފެށުން ހިންގުމަށް ކުރިން ތަމްރީނުވެރިންނަށް ދެ

ތަމްރީނުވެރިންގެ ކާބަފައިންނަށް ދިނުމަށް ހަދާ ގޮތް

ތަމްރީނުވެރިންގެ ކާބަފައިންނަށް 2016 ފެބްރުވަރީ 24 ވާ 2016 ފެބްރުވަރީ 25 ވާ ދުވަހުތަކުގައި ކާބަފައިންގެ ކާމިޔާބީ ދެނެގަތުމަށް ތަމްރީނުވެރިންގެ ބައްދަލުވުމެއް ކުރެވުނު ކަމާ ގުޅިގެން 26 ދެވަނަ ބައްދަލުވުމަށް ގެންގުޅުމަށް ކަނޑައެޅިފައިވެއެވެ.

ތަރުބިޔަތް ދިނުމަށް ފެނުމުގެ ގޮތް

08 ފެބްރުވަރީ 2016 ވާ 09 ފެބްރުވަރީ 2016 ގައި ތަރައްޤީ ތަރަތիބ ދިވެހި ތަރުބިޔަތް ދިނުމަށް ފެނުމުގެ ގޮތް ކުރެވުނު ކަމާ ގުޅިގެން ދެ ދުވަހުގެ ތެރޭގައި 30 ދުވަހުގެ ތެރޭގައި ބަދަލުކުރެވިގެންދާ ގޮތަށް ބަދަލުކުރެވިގެންދާ ގޮތް.

email:admin@adducity.gov.mv:ލިޔުންތަ Fax: 6885002:ފެކްސް Telephone: 6885003: ފޯނު

ތިން ދުވަހުގެ ތަމްރީނު ހިނގުމަށް ފެށުން

ސިވިލް ސާވިސްގެ ކާބަފާ ގަޑިތަކުގެ ތިން ދުވަހުގެ ތަމްރީނު ކަންތައް 13 ވަނަ 2016 ން 15 ވަނަ 2016 ގެ ހާ ހިނގުމަށް ފެށުނެވެ. ތަމްރީނުގައި ބައިވެރިވެ ހުންނަ ފަރާތްތަކަށް ސާޓްފިކެޓް ދެއްކުމަށް ތަމްރީނު ހިނގާ ދުވަހު ގަދަ ވާރޭ ކުރިން ތަމްރީނު ހިނގާ ތަނަށް ވަޑައިގަތުމަށް ފަރާތްތަކަށް ދަންނަވާ ލެވިއްޖެ.

ފޮޓޯ: ސިވިލް ސާވިސްގެ ތަމްރީނު ދިނުމުގެ ފޮޓޯ

ތަމްރީނު ހިނގާ ތަން ބަލާ ބަލައިގަތުން

ކާބަފާ 05 ވަނަ ތަރަށް ތަމްރީނު ދިނުމަށް ތަނެއް ހޯދުމަށް ކުރިން ކުރިއަށްގެންދާ ތަމްރީނުގެ ދުވަހުތަކާ ގުޅިގެން ތަމްރީނު ހިނގާ ތަން ބަލާ ބަލައިގަތީ 08 ވަނަ 2016 ން 12 ވަނަ 2016 ގެ ހާ ހ.ތުލުސްދޫ ތަމްރީނު ދިނުމަށް ހޯދުނެވެ. ތަމްރީނު ދިނުމަށް ހޯދި ތަނުގައި ބައިވެރިވާ ފަރާތްތަކަށް ކާބަފާ ދަތުރުގައި ގެންދާ ގޮތް ފާހަގަ ކުރެވުނެވެ.

ފޮޓޯ: ކުރިއަށް ގެންދާ ތަމްރީނުގެ ފެށުމުގެ ފޮޓޯ

email:admin@adducity.gov.mv:ލިޔުންތަ Fax: 6885002:ފެކްސް Telephone: 6885003: ފޯނު

ތަމްރީނު ދިނުމުގެ ސަބަބުތައް ހުށަހެޅުނު ގޮތް

2016 ފެব්‌රުވަރީ 20 ވާ 21 ތާރީޚުގައި ފ. ހުޅުދުއަ ދ. ހުޅުދުއަ ކ. ކ. ކ.

ފެށުމުގެ ހިނގުންތައް ތަފާތުކުރުމުގެ ތަފާތު

ފެށުމުގެ ހިނގުންތައް ތަފާތުކުރުމުގެ ތަފާތު 2016 ޑިސެންބަރ 25 ވަނަ 26 ވަނަ ހުކުރު ދުވަހު ފެށުމުގެ ތަފާތު 25 ދުވަހުގެ ތެދުވެ ތަފާތުކުރެވުނު. ހ ތަފާތުކުރުމުގެ ތަފާތު ތަފާތު ތަފާތުކުރެވުނު ހ ތަފާތު 2 ތަފާތު ފެށުމުގެ ތަފާތު ދުވަހުގެ ތެދުވެ ތަފާތު ތަފާތު ތަފާތު.

ދ ތަފާތު ތަފާތުކުރުމުގެ ފެށުމުގެ ތަފާތު ތަފާތު

ތަފާތު ތަފާތު ތަފާތު

ތަކެއްޗާ ގުޅޭ ގަވާއިދުތަކާ ތަބާ ވެދާ ކަންތައް ކުރުން

ފިނިވަނަ ވަރުގަދަ ގައުމީ ތަކެއްޗާ ގުޅޭ ގަވާއިދުތަކާ ތަބާ ވެދާ ކަންތައް ކުރުމަށް 27 ވަނަ ދުވަހު 2016 ވަނަ ފެބްރުވަރީ ގައުމީ ތަކެއްޗާ ގުޅޭ ގަވާއިދުތަކާ ތަބާ ވެދާ ކަންތައް ކުރުމަށް ފެށުމުގެ ކުރިން، ތަކެއްޗާ ގުޅޭ ގަވާއިދުތަކާ ތަބާ ވެދާ ކަންތައް ކުރުމަށް ގައުމީ

ފުރުދާސަތު ހުއްދަ ދިނުމުގެ ގޮތުގައި

ސިވިލް ސަރވިސް ކޮމިޝަނުގެ ދިރާސާ ކޮށްދިނުމުގެ ގޮތުގައި "ތަން ބަލައިގަންނަ ފުރުދާސަތު ދިނުމުގެ ގޮތުގައި ފުރުދާސަތު ހުއްދަ ދިނުމުގެ ކުރިއަށް ގެންދާ ކަންތައް" ގެ ސަބަބުން 10 ފެބްރުވަރީ 2016 ވަނަ ދުވަހު ކޮމިޓީ ބައްދަލުކުރެވުނު. 800 ބަޔަކު ވުޒާ ކުރުމަށް ހުށަހަޅާ ފުރުދާސަތު ހުއްދަ ދިނުމުގެ ދިހަބަދަލުގައި ތިބި ބަޔަކު "ސިވިލް ސަރވިސް" ގެ ސަބަބުން ދުއްދެވުނު ފަހު ތަން، ބަދަލުގަތުމުގެ ގޮތުގައި ކުރިއަށް ގެންދާ ކަންތައް ފަދަ ކަންކަމާ ގުޅިގެން ކުރިއަށް ގެންދާ ދިރާސާ ކުރުމަށް ކަނޑައަޅާ ކަންތައްތަކާ ގުޅިގެން ކޮމިޓީ ސިވިލް ސަރވިސް ކޮމިޝަނާ ދެކޮޅަށް ހިނގާ ކަންތައްތަކާ ގުޅިގެން ކޮމިޓީ ބައްދަލުކުރެވުނު.

ފޮޓޯ: ބަދަރ ޙަމީދު

ބަދަލު ބަހައްޓާ ތާރީޚު 2016

ބަދަލުގެ ބަދަލުގައި ދަނޑިވެ ދިއުމުގެ ކުރިން ކުރިއަށް ގެންދާ ބަދަލުގައި ބަދަލު ބަހައްޓާ ތާރީޚު "ބަދަލު ބަހައްޓާ ތާރީޚު 2016" ގެ ސަބަބުން ދުއްދެވުނު ބަދަލުގައި 09 ނޮވެމްބަރު 2016 ވަނަ ދުވަހު ބަދަލުގެ ކުރިއަށް ގެންދާ ކަންތައްތަކުގެ 30 ވަނަ ބަދަލުގައި 14 ބަދަލުގައި ފުރިގަނޑު ބަދަލުގައި ދިއުމަށް ބަދަލުގައި ކުރިއަށް ގެންދާ ކަންތައްތަކުގެ ބަދަލުގައި ބަދަލުގައި ދަނޑިވެ ދިއުމަށް ބަދަލުގައި ކުރިއަށް ގެންދާ ކަންތައްތަކާ ގުޅިގެން

ކަމަށް ތަކުރުރަށ ކަމުން

ކަތަރުގައްދޫ ކައުންސިލްގެ ތަރައްޤީ ހިނގާ ގޮތް ދައްކަވާ ކޮންފަރެންސް (ކަމަށ) ތަރައްޤީ 9 ފެބްރުވަރީ 2016 ވަނަ ދުވަހު ހެނދުނު 16:00 ގަ ވެލާނާ ހޮޓާ ކޮންފަރެންސް ކަމުން ފުރުސަތު ދިނުމަށ ކަމަށ. ތަކުރުރަށ ތަރައްޤީ ހިނގާ ގޮތް ތަކުރުރަށ ތަކުރުރަށ ތަކުރުރަށ

ދާދި ތަފާތު ތަންތަން

ތިނަދޫ ބަދަލުގައި ކުރިއަށް ގެންދާ ތަފާތު ތަންތަނުގެ ތެރެއިން ތަފާތު ތަންތަނުގެ 40 ތަނަވަސް ފުރިގޮތަށް ކުރިއަށް ގެންދާ ތަފާތު ތަންތަނުގެ ތެރެއިން ތަފާތު ތަންތަނުގެ ބައެއް ކަންކަން

ކޮމްޕެ ސޮފްޓްވެއަރ

12 ފެބްރުވަރީ 2016 ވަނަ ދުވަހު ތަރައްޤީ ހިދުމަތް ކޮމްޕެ ސޮފްޓްވެއަރ ފްލެޓްފޯމް ހެދުމަށް ފަށާފައިވާ ކުންފުނި ކަމަށް ވާހަކަ ދައްކާ ބައެއް ފަރާތްތަކުން ދިވެހި ބަހުގެ ފޮންޓް ނެތުމުގެ ސަބަބުން ކޮމްޕެ ސޮފްޓްވެއަރ ބޭނުންކުރާ ފަރާތްތަކަށް ދިވެހި ބަހުގައި ލިޔުންތައް ފެންނަން ނުދާ ކަމަށް ވާހަކަ ދައްކާ ކަމުގައި ވާތީ ކަމަށެވެ.

ތަނަވަސް ފްލެޓްފޯމް

ފެބްރުވަރީ 10 ވަނަ ތަރައްޤީ ހަދާފައިވާ ދިވެހިންނަށް ތަނަވަސް ފްލެޓްފޯމް ތަކުގެ ތަފްޞީލް ތަރައްޤީ ހިދުމަތް ތަކުގެ ތަނަވަސް ފްލެޓްފޯމް ތަކުގެ ތަފްޞީލް 4 ތަރައްޤީ ހިދުމަތް ތަކުގެ ބިލްޑިންގ ތަކުގައި ހުންނާނެ. ތަފްޞީލް ބަލައިގަތުމަށް ދުވަހު ފެށުމުގެ 17 ދުވަހުގެ 2016 ވަނަ ހާދިސާތަކުގެ ތެދުވެރިކަމާ ގުޅިގެން ތަރައްޤީ ތ ސޮފްޓްވެއަރ 3 ތަރައްޤީ ވަނީ "ދިވެހިންގެ ހެޔޮ ހަނދާން" ކޮށް ފެށުމުގެ 3 ވަނަ ދުވަހު ފެށިގެންނެވެ. ކޮންޓެސްޓް ފެށުމުގެ ދަށުން ބަލައިގަތުމަށް ހުޅުވާ ތަނަވަސް ފްލެޓްފޯމް 3 ދަށުގައި ހުންނާނެ ކަމަށާ ބެހޭގޮތުން ތަރައްޤީ ހިދުމަތް ތަކުގެ ބިލްޑިންގ ތ ސޮފްޓްވެއަރ ތަރައްޤީ ވަނީ "ދިވެހިންގެ ހެޔޮ ހަނދާން" ކޮށް ފެށުމުގެ 3 ވަނަ ދުވަހު ފެށިގެންނެވެ. ކޮންޓެސްޓް ފެށުމުގެ ދަށުން ބަލައިގަތުމަށް ހުޅުވާ ތަނަވަސް ފްލެޓްފޯމް 1 ތަރައްޤީ ވަނީ "ދިވެހިންގެ ހެޔޮ ހަނދާން" ކޮށް ފެށުމުގެ 3 ވަނަ ދުވަހު ފެށިގެންނެވެ. ކޮންޓެސްޓް ފެށުމުގެ ދަށުން ބަލައިގަތުމަށް ހުޅުވާ ތަނަވަސް ފްލެޓްފޯމް 3 ދަށުގައި ހުންނާނެ.

ގުޅުން: 6885003 Telephone: ފެކްސް: 6885002 Fax: ލ.ދ.ގ.ތ.ކ.ލ.ގ.ލ.ގ.ލ.ގ

ދަނޑުވަރުކުރުމުގެ ކޯހުތަކުގެ ތަފްޞީލް

ދިވެހި ރައްޔިތުންގެ ދަށް ދަނޑުވަރުކުރުމުގެ ގޮތުގައި ހ.ހަ.ތ ސިފައިންގެ ދަށް ދަނޑުވަރުކުރުމުގެ ކޯހުތަކެއް ހ.ހަ.ތ ސިފައިން ދ.ދިއްދޫ ކެމްޕުގައި 7 ދުވަހުގެ ކުރުގެނައުމުގެ ތެރެއިން ފެށި ކޯހެއް 2016 ފެব්‌ރުވަރީ 23 ވާ ހޯދައި 29 ވަނަ ދުވަހު ނިމުނެވެ. ކޯހުގެ 25 ބައިވެރިން ބައިވެރިވެވަޑައިގެންފައި.

ދިވެހި ރައްޔިތުންގެ 2016ގެ ދަށް 8 ދަނޑުވާރުތަކުގެ ލިޔުން ކިޔައި ހުށަހެޅުން ފުރިހަމަކުރުން

ދިވެހި ރައްޔިތުންގެ 2016ގެ ދަށް ވަނަރާ ދަނޑުވާރުތަކުގެ ލިޔުން ކިޔައި ހުށަހެޅުމުގެ ފަރާތުން ދިވެހި ރައްޔިތުންގެ ދަށް ދަނޑުވަރުކުރުމުގެ ކޯހުތަކުގެ ތަފްޞީލް ދިވެހި ރައްޔިތުންގެ ދަށް ދަނޑުވަރުކުރުމުގެ ކޯހުތަކުގެ ތަފްޞީލް ދ. ދިއްދޫ ކެމްޕުގައި 2016 ފެব්‌ރުވަރީ 26 ވަނަ ދުވަހު ފެށިގެންދިޔައީ. ލިޔުން ހުށަހެޅުމުގެ ދަށް ދަނޑުވާރުތަކުގެ ލިޔުން ކިޔައި ހުށަހެޅުމުގެ ދަށް ދަނޑުވަރުކުރުމުގެ ކޯހުތަކުގެ ތަފްޞީލް ދ. ދިއްދޫ ކެމްޕުގައި ކުރިއަށް ގެންދެވުނެވެ. ތިރީ ދިވެހި ރައްޔިތުންގެ ދަށް ދަނޑުވާރުތަކުގެ ލިޔުން ކިޔައި ހުށަހެޅުމުގެ ފަރާތުން 8 ދުވަހުގެ ތެރެ ދ. ދިއްދޫ ކެމްޕުގައި ހ.ހަ.ތ ސިފައިންގެ ދަށް ދަނޑުވަރުކުރުމުގެ ކޯހުތަކުގެ ތަފްޞީލް

ތަކެއްޗާއި ބެހޭގޮތުގައި ދިނުމަށް ގެންނަ ބަދަލު

09 ވަނަ ތަނަވަށް ދާ ބައެއް ދިވެހިންނަށް ދަނޑުވެރިކަމުގެ ތަކެއްޗާއި ބެހޭގޮތުގައި ހުށަހަޅާ ގޮތުގައި ތަކެއްޗާއި ކަނޑަށް ދާ ގޮތަށް ބަދަލު ގެނެވުނު ގޮތުގައި ދަނޑުވެރިކަމުގެ ތަކެއްޗާއި ކަނޑަށް ދާ ގޮތަށް 2016 ޖެނުއަރީ 5 ވަނަ ތަނަށް ދާ ތަކެއްޗާއި ބެހޭގޮތުގައި ކުރިއަށް ގެންދާ ގޮތަށް ތަކެއްޗާއި ބެހޭގޮތުގައި ކުރިއަށް

ތަންކޮޅުތަކުގެ ތެރެއިން ކުޑަ ތަނުގައި ފެށުނު ދަތުރު

ތަންކޮޅުތަކުގެ ތެރެއިން ކުޑަ ތަނުގައި ފެށުނު ދަތުރު ތަރައްޤީ ހާސިލުކުރުމުގެ ދިއްލައިގެ ގޮތުގައި ގުރައްދެއްކުމުގެ ގޮތުގައި 2016ވަނަ ސަނަވަރު 27 ނޮވެމްބަރު "ތަންކޮޅުތަކުގެ ތެރެ ފުރިގަނޑު" ގުރައްދެއްކުމުގެ ގޮތުގައި ތަރައްޤީ ހާސިލުކުރުމުގެ ދިއްލައިގެ ގޮތުގައި ކުޑަ ތަނުގައި ކުރިއަށް ގެންދާ ކަންތައްތަކުގެ ތެރެއިން ކުޑަ ތަނުގައި ފެށުނު ދަތުރު ތަރައްޤީ ހާސިލުކުރުމުގެ ދިއްލައިގެ ގޮތުގައި ކުރިއަށް ގެންދާ "ތަންކޮޅުތަކުގެ ތެރެ ފުރިގަނޑު" ކުރިއަށް ގެންދާ ކަންތައްތަކުގެ ތެރެއިން 16 ވަނަ ދުވަހު ދަތުރުކުރުމަށް ކުޑަ ތަނުގައި ފެށުނެވެ.

ތަރައްޤީ ހާސިލުކުރުމުގެ ދިއްލައިގެ ގޮތުގައި ދިރާސާކުރުން

ތަރައްޤީ ހާސިލުކުރުމުގެ ދިހާ ހަމަހަމަކަން ދެނެގަތުމުގެ ގޮތުގައި "ތަރައްޤީ ހާސިލުކުރުމުގެ ދިއްލައިގެ ގޮތުގައި ކ ހަތަރުވަނަ ގަވާއިދު ގެންނަ ގޮތުގައި ދިރާސާކުރުމެއް ކުރިއަށް ގެންދިއުނު ފަހުގައި ކ ދ ތަރައްޤީ ހާސިލުކުރުމުގެ ދިއްލައިގެ ގޮތުގައި ކ ދ ގެ ދަށުގައި ކ ދ ގެ ދަށުގައި ކ ދ ގެ ދަށ

ތަރައްޤީ ތަނަށް ދިއުން

2016 ނޮވެމްބަރ 3 ވަނަ ދުވަހު ތަރައްޤީ ދިއުމުގެ 2016 ވަނަ ތަނަވަޅު ތަނަށް ދިއުމުގެ ތެރެއިން ދިވެހި ރާއްޖޭގެ ތަރައްޤީ ދެކެވޭނެ ގޮތަށް ދަށްވަނީ ދިވެހި ރާއްޖޭގެ ގެއްލުންތަކާ ދެކޮޅަށް ދިވެހި ރައްޔިތުންގެ ދިރިއުޅުން ފުދުނު ގޮތަށް ދަށްކޮށް ގެންދެވުނު ތަރައްޤީ ތަކެއް ކަމަށް ވާހަކަ ދައްކަވާ ފަރާތްތަކުން ބުނެ ހުންނެވުނެވެ. ދި ރާއްޖޭގައި 2015 ވަނަ ތަނަވަޅު ތަނަށް ދިއުމުގެ ތެރެއިން ގެންނަ ތަރައްޤީ ތަކުގެ ތެރެއިން 20 ތަނަކުގެ ވަކިން 33 ދެނެގަތުމުގެ ތެރެއިން ގެންނަ ތަރައްޤީ ތަކުގެ ތެރެއިން 30 ތަނަކުގެ ވަކިން 9 ދެނެގަތުމުގެ ތަރައްޤީ ދިއުމުގެ ތެރެއިން ގެންނަ ތަރައްޤީ ތަކުގެ ތެރެއިން ބަލައިގަނެ ވަކި ގޮތަށް ބަލައިގަނެ ތަކެއް ކަމަށް ވާހަކަ ދައްކަވާ ފަރާތްތަކުން (37 ކުނިފަރާތް) ދެނެގަތުމުގެ ތެރެއިން ވަކި ގޮތަށް ބަލައިގަނެ ތަކެއް ކަމަށް ވާހަކަ ދައްކަވާ ފަރާތްތަކުން 2015 ވަނަ ތަނަވަޅު ތަނަށް ދިއުމުގެ ތެރެއިން 12 ދެނެގަތުމުގެ ތަކެއް ކަމަށް ވާހަކަ ދައްކަވާ ފަރާތްތަކުން ބުނެ ހުންނެވުނެވެ.

ދިވެހި ރާއްޖޭގެ ތަރައްޤީ ދިއުމުގެ ތެރެއިން ގެންނަ ތަރައްޤީ ތަކުގެ ތެރެއިން ބަލައިގަނެ ވަކި ގޮތަށް ބަލައިގަނެ ތަކެއް ކަމަށް ވާހަކަ ދައްކަވާ ފަރާތްތަކުން ބުނެ ހުންނެވުނެ ތަނަކުގެ ތެރެއިން 1 ވަނަ ތަނަ ތަނަށް ދިއުމުގެ ތެރެއިން 3 ދެނެގަތުމުގެ ތަކެއް ކަމަށް ވާހަކަ ދައްކަވާ ފަރާތްތަކުން ބުނެ ދެނެގަތުމުގެ ތަކެއް ކަމަށް ވާހަކަ ދައްކަވާ ފަރާތްތަކުން ބުނެ ހުންނެވުނެ ތަނަކުގެ ތެރެއިން ގެންނަ ތަރައްޤީ ތަކުގެ ތެރެއިން ބަލައިގަނ

ތަކެއްޗާ ގުޅޭ ކަންތައް ހިފުމާ ބެހޭ ގޮތުގެ ދަށުން

05 ޖުލައި 2016 ވަނަ ދަނޑުވެދިޔަ ފާސްކުރެވުނު ގާނޫނު (3/2006) ގެ 26 ވަނަ ފާދިވެ ގެންދާ ކަންތައްތަކާ ގުޅޭ ތަކެއްޗާ ގުޅޭ ކަންތައްތަކުގެ ތެރެއިން ތަކެއްޗާ ގުޅޭ ކަންތައްތަކާ ގުޅޭ ގޮތުން ކަނޑައަޅާ ގޮތަށް ކަންތައް ކުރަންވާނެ ގޮތް. ވީތަނަށް ތަކެއްޗާ ގުޅޭ ކަންތައްތަކުގެ ތެރެއިން ފާސްކުރެވިފައިވާ ގޮތަށް ކަންތައް ކުރަންވާ ތަކެއްޗާ ގުޅޭ ކަންތައްތަކުގެ ތެރެއިން ކަނޑައަޅާ ގޮތަށް ކަންތައް ކުރަންވާ ތަކެއްޗާ ގުޅޭ ކަންތައްތަކާ ގުޅޭ ގޮތު

ތަކެއްޗާއި ގުޅޭ ކަންކަމުގެ ރިވިއު

ތަކެއްޗާއި ގުޅޭ ކަންކަމުގެ ރިވިއު ކޮމިޓީގެ ތެރެއިން ތަކެއްޗާއި ގުޅޭ "ތަކެއްޗާއި ގުޅޭ ކޮންޓްރެކްޓް" ގެ ނަމުގައި ހުށަހެޅިފައިވާ 25 ކޮންޓްރެކްޓުގެ ތަފްޞީލު ތިރީގައި ދެކެވޭނެ ގޮތަށް ތައްޔާރުކުރެވިފައިވެއެވެ. ރ ކޮންޓްރެކްޓުގެ ގަބޫލުކުރެވުނު ގޮތް:

1. ތަކެއްޗާއި ގުޅޭ ކަންކަމުގެ ދާއިރާ ހަމަކުރުން
2. ތަކެއްޗާއި ގުޅޭ ކަންކަމުގެ ގާނޫނީ ތަފާތުތަކާ، ތަކެއްޗާއި ގުޅޭ ކަންކަމުގެ ފަރާތްތަކުގެ ދެމެހެއްޓުން ހިންގުން
3. ތަކެއްޗާ ބެހޭގޮތުގެ ތަކެއްޗާއި ގުޅޭ ކަންކަމުގެ ބަޖެޓް ތައްޔާރުކުރުން
4. ތަކެއްޗާއި ގުޅޭ ކަންކަމުގެ ދާއިރާގެ ތަނަވަސް ކަންތައްތަކާ ގުޅޭ ކަންކަން ހިންގުން
5. ތަކެއްޗާ ގުޅުންހުރި ބެހޭގޮތުގެ ތަކެއްޗާއި ގުޅޭ ކަންކަމުގެ ބަޖެޓް ތައްޔާރުކުރުން

ތަކެއްޗާއި ގުޅޭ ކޮންޓްރެކްޓް ކަނޑައެޅުމުގެ ގޮތުގައި 10,000,000 (ދިހަ ލައްކަ) ރުފިޔާ ދުވަހަށް 200,000 (ދެ ލައްކަ) ރުފިޔާ ދުވަހަށް ބަދަލުގައި 50 (ފަންސާސް) ދުވަހުގެ ތެރޭގައި ކުރިއަށް ގެންދާ ގޮތަށް 23 ފެބްރުވަރީ 2016 ވަނަ ދުވަހު ކޮންޓްރެކްޓް ކަނޑައެޅުނު ކުންފުނި ކަމަށްވާ 2 ވަނަ ނަންބަރު ކޮންސްޓްރަކްޝަން ތަކެއްޗާއި ގުޅޭ ކަންކަމުގެ ދާއިރާ، ތަނަ ތަކެއްޗާއި ގުޅޭ ކޮންޓްރެކްޓުގެ ތަނަވަސް ކަންތައްތަކާ ގުޅޭ ކަންކަން ހިންގުމަށް ކުރިން ކަނޑައެޅިފައިވާ ގަޑިތަކުގައި ކަންތައްތައް ހިންގާފައި ނުވާ ކަމަށް 14 ޖެނުއަރީ 2016 ވަނަ ދުވަހު ތަކެއްޗާއި ގުޅޭ ކަންކަމުގެ ދާއިރާ ގެ 124 ވަނަ ތަނަވަޅު ކޮންސްޓްރަކްޝަން ކޮންޓްރެކްޓުގެ ތެރެއިން ކަނޑައެޅިފައިވާ ތަނަވަސް ކަންތައްތަކާ ގުޅޭ ކަންކަން ހިންގާފައި ނުވާ ކަމަށް ތަކެއްޗާއި ގުޅޭ ކަންކަމުގެ ދާއިރާ ގެ ކޮންސްޓްރަކްޝަން ކޮންޓްރެކްޓުގެ 51% ބަދަލުގައި ކޮންޓްރެކްޓުގެ ތަފްޞީލު ތ ގެ ނަންބަރ:-426 AA(N)/2016/180 ނަންބަރުގެ ކޮންޓްރެކްޓް ހިންގާ ކުންފުނި ކަމަށް ތަކެއްޗާއި ގުޅޭ ކަންކަމުގެ ދާއިރާ ގެ ކޮންސްޓްރަކްޝަން ކޮންޓްރެކްޓުގެ ތަފްޞީލު ބަލައިގަތުމުގެ ގޮތުގައި ކޮންސްޓްރަކްޝަން ކޮންޓްރެކްޓުގެ ތަފްޞީލު ތ ގެ

ތަރައްޤީ ހާސިލުކުރުމުގެ ދަށުން ކުރިއަށް

ތަރައްޤީ ހާސިލުކުރުމުގެ ދަށުން ކުރިއަށް ގެންދާ ތަރައްޤީ ހާސިލުކުރުމުގެ ކަންތައް، ފެނުން ފެށިގެން ކަނޑައެޅިގެންދާ ފެނުގެ ދަށުގައި ހުންނަ ކަންކަމާ ގުޅިގެން ތަރައްޤީ ހާސިލުކުރުމުގެ ދަށުން ކުރިއަށް ގެންދާ ކަންތައްތަކާ ގުޅިގެން ކުރިއަށް ގެންދާ ކަންތައްތަކާ ގުޅިގެން ކަނޑައެޅިގެންދާ ތަރައްޤީ ހާސިލުކުރުމުގެ ދަށު

"ހިލޭ ފެށުން" ގައި ތަރައްޤީ ހިންގާފައި ހުންނަ ތަނުގެ ތަފްޞީލް ގަބޫލުކުރުން

ހިންގާނެ ތަރުތީބުގެ "ހިލޭ ފެށުން" ހިލޭ ތަރައްޤީ ކަންތައް ކުރިއަށް ގެންދާ ކުންފުނި ތަރައްޤީ ކުރިއަށް ގެންދާ ތަނުގެ ތަފްޞީލް ހުށަހެޅުމަށް 2016ގެ ވަނަ ފެब्रുവരি 05 ވާ ހޯދުމުގެ ދަށުން ތަފްޞީލް ހުށަހެޅުއްވާފައި ވާ ކުންފުނިތަކުގެ ތަފްޞީލް ތިރީގައި ދެކެވޭ:

- ހިލޭ ފެށުން ކުރިއަށް ގެންދާ ތަނުގެ ދުއްވާ ހިލޭ ފެށުމުގެ ކުރިން ހިލޭ ފެށުމާ ގުޅިގެން ކުރަންޖެހޭ ކަންތައް ކުރުން.
- ހިލޭ ފެށުން ކުރިއަށް ގެންދާ ތަނުގެ ދުއްވާ ހިލޭ ފެށުމުގެ ކުރިން ހިލޭ ފެށުމާ ގުޅިގެން ކުރަންޖެހޭ ކަންތައް ކުރުން.
- ދުއްވާ ހިލޭ ފެށުމުގެ ކުރިން ބަލިކަށި ބަލަހައްޓާ ގޮތަށް ބަލަހައްޓުން 5% ގެ ތަފާތުގައި ހުރުން.
- ދުއްވާ ހިލޭ ފެށުމުގެ ކުރިން ބަލިކަށި ބަލަހައްޓާ ގޮތަށް ބަލަހައްޓުން 20% ގެ ތަފާތުގައި ހުރުން.
- ހިލޭ ފެށުމަށް ބޭނުންކުރާ ބަލިކަށި ހިލޭ ފެށުމުގެ ކުރިން 3 ދަނޑުވަރުގެ ދުއްވާ ހިލޭ ފެށުމަށް ބޭނުންކުރާ ގޮތަށް 25% ގެ ތަފާތުގައި ހުރުން.
- ސިއްރުން ދަށްވެގެންދާ 2 ފިލާ ބޭނުން ކުރުން.
- ތަރައްޤީ ކުރުމުގެ ކުރިން ތަރައްޤީ ކުރާ ތަނުގެ ދުއްވާ ހިލޭ ފެށުމަށް ބޭނުންވާ ގޮތަށް ހިލޭ ފެށުން ކުރިއަށް ގެންދާ ގޮތާ ގުޅިގެން ދެކެވޭ.
- ހިލޭ ފެށުން ކުރިއަށް ގެންދާ ތަނުގެ ދަށުގައި ހުންނަ ދަނޑުވަރު 6 ފޫޓަށް ވުރެ ގޮވާ ގޮތަށް ބަލަހައްޓާ ގޮތަށް ކުރުން.
- ހިލޭ ފެށުން ކުރިއަށް ގެންދާ ތަނުގެ ދަށުގައި ހުންނަ ދަނޑުވަރު ކަނޑައަޅާފައި ހުންނަ ތަނުގެ ދަށުގައި ހުންނަ ދަނޑުވަރަށް ވުރެ 10 ފޫޓަށް ވުރެ ގޮވާ ގޮތަށް ކުރުން.

email:admin@adducity.gov.mv:ލިޔުންތަކ Fax: 6885002:ފެކްސް Telephone: 6885003: ފޯނ

ތަރައްޤީ ހާސިލު ކުރުން

ފަހަރު ދެކޮޅަށްވުރެ ގިނައިން ތަރައްޤީ ހާސިލުކުރުމަށް ޕްރޮގްރާމް ތަކެއް ތަންފީޒުކުރުމާ ގުޅިގެން ކުރިއަށް ގެންދާ ކަންތައްތަކުގެ ތަފްޞީލު "ތަރައްޤީ ހާސިލު" ގެ ސަރަހައްދުގައި ހާސިލުކުރެވިފައިވާ ކަންތައްތަކުގެ ތަފްޞީލު ތިރީގައި ދީފައިވާ ގޮތަށް ތަރުޖަމާ

ތިލަދުންމަ ކައުންސިލް ރައީސް ތަޝްރީފް ގެނައުން

11 ފެব്രുވަރީ 2016 ވަނަ ދުވަހު ތިލަދުންމަ ކައުންސިލް ރައީސް ތަޝްރީފް ގެނައުމަށް ކައުންސިލްގެ ކައުންސިލަރުން ތިލަދުންމަ ކައުންސިލް ކާރިޔާލަ ކުރިމަތީ ވަނީ

ތިމާއަތްތަ ކައިރިކަމަށް ދާ.ތަކެއްޗާ ގުޅިގެން

10 ފެބްރުވަރީ 2016 ވަނަ ދުވަހު ތިމާއަތްތަ ކައިރިކަމަށް ދާ.ތަކެއްޗާ ގުޅިގެން ވިލާ ކައުންސިލްގެ ދާއިރާގައި ކުރިއަށް ގެންދާ ހަފްތާ ތަކެއްޗާ ގުޅިގެން ބަލަހައްޓަނީ.

ތަކެއްޗާ ގުޅިގެން ސާވޭ ކުރުމުގެ

21 ނޮވެމްބަރު 2016 ވަނަ ދުވަހު ތަކެއްޗާ ގުޅިގެން ސާވޭ ކުރުމުގެ ތަކެއްޗާ ގުޅިގެން ކައުންސިލްގެ ދާއިރާ ބަލަހައްޓަނީ. ލިޔެފައިވާ ތަކެއްޗާ ގުޅިގެން ކައުންސިލްގެ ދާއިރާ ތަކެއްޗާ ގުޅިގެން ކައުންސިލްގެ ދާއިރާ ބަލަހައްޓަނީ.

ކުޅިވަރު ގުޅިގެން ތަކެއްޗާ ގުޅިގެން ތަކެއްޗާ ގުޅިގެން

31 ފެބްރުވަރީ 2016 ވަނަ ދުވަހު ތަކެއްޗާ ގުޅިގެން ކައުންސިލްގެ ދާއިރާ ކުރިއަށް ގެންދާ ކުޅިވަރު ގުޅިގެން ތަކެއްޗާ ގުޅިގެން ކައުންސިލްގެ ދާއިރާ ބަލަހައްޓަނީ.

ފުލުހުންގެ ތަކެއްޗާ ގުޅިގެން

ފުލުހުންގެ ތަކެއްޗާ ގުޅިގެން ތަކެއްޗާ ގުޅިގެން ކައުންސިލްގެ ދާއިރާ ކުރިއަށް ގެންދާ ތަކެއްޗާ ގުޅިގެން 25 ދުވަހު 2016 ވަނަ ދުވަހު ކައުންސިލްގެ ދާއިރާ ބަލަހައްޓަނީ ކައުންސިލްގެ ދާއިރާ ތަކެއްޗާ ގުޅިގެން.

email:admin@adducity.gov.mv:ލ.ދ Fax: 6885002:ފ Telephone: 6885003: ގ

ތ. ތަރައްޤީ ހިނގާ ގޮތް ކަންތައް ދިރާސާކުރުން

06 ނޮވެމްބަރ 2016 ވަނަ ތ. ތަރައްޤީ ހިނގާ ގޮތް ކަންތައް ދިރާސާކުރުމުގެ ދަށުން ތަރައްޤީ ހިނގާ ގޮތް ކަންތައް ދިރާސާކުރުމުގެ ދަށުން ކުރިއަށް ގެންދާ ކަންކަމާ ގުޅޭ ކަންތައް ދިރާސާކުރުމަށް ކަނޑައަޅާ ކޮމިޓީ

ކޮންޓްރެކްޓް ތަރައްޤީ ކުރުމުގެ ކަންތައް

ކުޑަ ފުލުހުގެ ޚިދުމަތް ދިނުމުގެ ދާއިރާތަކުގައި ކޮންޓްރެކްޓް ތަރައްޤީ ކުރުމުގެ ކަންތައް

ކުޑަ ފުލުހުގެ ޚިދުމަތް ދިނުމުގެ ދާއިރާތަކުގައި ތަރައްޤީ ކުރަމުން ގެންދާ ކަންތައްތަކުގެ ތެރެއިން ކޮންޓްރެކްޓް ތަރައްޤީ ކުރުމުގެ ކަންތައް ކަމަށް ވާ ގޮތުން، ކުޑަ ފުލުހުގެ ޚިދުމަތް ދޫކުރުމުގެ ކުރިން ބަލަހައްޓަންޖެހޭ ގޮތްތަކާ ގުޅިގެން ކަންކަން ކުރުމަށް ކުރިއަރުވައިދިނުމަށް ކުޑަ ފުލުހުގެ ކޮންޓްރެކްޓް ތަރައްޤީ ކުރުމުގެ ދާއިރާ ހިންގަނީ ކުޑަ ފުލުހުގެ ކޮންޓްރެކްޓް ތަރައްޤީ ކުރުމުގެ ދާއިރާ ކަމަށް ވާ ގޮތުން،

ދިވެހިރާއްޖެއަށް ދިޔުމަށް ބަލައިގަންނަ ހުއްދަ ދިނުމުގެ ހިދުމަތް

28 ފެބްރުވަރީ 2016 ވަނަ ދުވަހުގައި ހުއްދަ ހިފަހަށްގެންދިޔަ ފަރާތްތަކުގެ ލިސްޓެއް

ފޮޓޯ: ތަރައްޤީ ދިވެހިރާއްޖެ ސަރުކާރުގެ ތަރައްޤީ ހިނގާ ގޮތް ކަންތައް ބަލައިގަންނަ

ފިނިވެލި ކައުންސިލްގެ ފުރިހަމަ ބައްދަލުވުން ބޮޑުތަނުގައި ބާއްވާ ގޮތް

ފިނިވެލި ކައުންސިލްގެ ފުރިހަމަ ބައްދަލުވުން ބޮޑުތަނުގައި ބާއްވާ ގޮތުގެ ފޮޓޯ "ކައުންސިލް ދަންނަވާ 2016" ގެ ތެރެ ތަރައްޤީ ދިނުމުގެ ކޮމިޓީ ބައްދަލުވެ ބެލުމަށް 31 ޖަނަވަރީ 2016 ގައި ބޮޑުތަނުގައި ފިނިވެލި ކައުންސިލްގެ ފުރިހަމަ ބައްދަލުވުން ބާއްވާ ގޮތް ފާހަގަ ކުރެއްވުމަށް ދަންނަވަން ލިޔެފައިވާ ގޮތް.

ކައުންސިލްގެ ކޮމިޓީ ބައްދަލުވުން ބާއްވާ ގޮތް

ތަރައްޤީ ދިނުމުގެ ކޮމިޓީ ބައްދަލުވުން ބާއްވާ ގޮތުގެ ފޮޓޯ ކައުންސިލްގެ ކޮމިޓީ ބައްދަލުވުންތަކުގެ ތެރެ ތަރައްޤީ ދިނުމުގެ ކޮމިޓީ ބައްދަލުވެ ބެލުމަށް 27 ޖެނުއަރީ 2016 ގައި ބޮޑުތަނުގައި ފިނިވެލި ކައުންސިލްގެ ކޮމިޓީ ބައްދަލުވުން ބާއްވާ ގޮތް ފާހަގަ ކުރެއްވުމަށް ދަންނަވަން ލިޔެފައިވާ ގޮތް.

ތަރައްޤީ ދިނުމުގެ ކޮމިޓީ ބައްދަލުވުން ބާއްވާ ގޮތް

28 ޖެނުއަރީ 2016 ގައި ތަރައްޤީ ދިނުމުގެ ކޮމިޓީ ބައްދަލުވުން ބާއްވާ ގޮތުގެ ފޮޓޯ ބޮޑުތަނުގައި ފިނިވެލި ކައުންސިލްގެ ކޮމިޓީ ބައްދަލުވުންތަކުގެ ތެރެ ތަރައްޤީ ދިނުމުގެ ކޮމިޓީ ބައްދަލުވެ ބެލުމަށް ދަންނަވަން ލިޔެފައިވާ ގޮތް.

ގުޑުން: 6885003 Telephone: ފެކްސް: 6885002 Fax: ބްރީދު: email:admin@adducity.gov.mv

ދިވެހި ބަސް ދަސްކުރާ ބައެއްގެ ދަރިންނަށް ދިވެހި ބަސް ދަސްކޮށްދިނުމުގެ ތަރަންގ

07 ދެއްވަނަ 11 ވަނަ ދުވަހު 2016 ވަނަ ސަތާރަ ދިވެހި ބަސް ދަސްކުރާ ބައެއްގެ ދަރިންނަށް ދިވެހި ބަސް ދަސްކޮށްދިނުމުގެ ތަރަންގ ފެށުމުގެ ކުރިން ދަރިންގެ ބައްޕަ ކައިވެނި ކުރެއްވި ބައްޕަ ކަމަށް ދައުވާ ކުރެއްވި ދިވެހި ބަސް ދަސްކުރާ ބައެއްގެ ދަރިންނަށް ދިވެހި ބަސް ދަސްކޮށްދިނުމުގެ ތަރަންގ ފެށުމުގެ ކުރިން ދަރިންގެ ބައްޕަ ކައިވެނި ކުރެއްވި ބައްޕަ ކަމަށް ދައުވާ ކުރެއްވި

ތަރައްޤީ ހިނގާ ގޮތް ބަލައިގަތުމަށް ބައްދަލުވުން ބޭއްވުން

08 ވަނަ ދުވަހު 2016 ވަނަ ބުދަ ދުވަހު ދިވެހި ބަސް ދަސްކުރާ ބައެއްގެ ދަރިންނަށް ދިވެހި ބަސް ދަސްކޮށްދިނުމުގެ ތަރަންގ ފެށުމުގެ ކުރިން ދަރިންގެ ބައްޕަ ކައިވެނި ކުރެއްވި ބައްޕަ ކަމަށް ދައުވާ ކުރެއްވި ތަރައްޤީ ހިނގާ ގޮތް ބަލައިގަތުމަށް ބައްދަލުވުން ބޭއްވުން ތަންކޮޅު ކަންކަމުގެ ތަފްޞީލް ދ.ގެ.ކ.، ދ.ގެ.ކ.ގެ

ތާއީދުކުރާ ކަންކަމުގެ ތަފާސް ކުރުން

21 ފެބްރުވަރީ 2016 ވަނަ ދުވަހު ކައުންސިލްގެ ތާއީދުކުރާ ކަންކަމުގެ ތަފާސް ކުރުމުގެ ލަނޑުގައި ކައުންސިލްގެ ކޮމިޓީ ރޫމްތަކުގައި ކޮންފަރެންސް ކޯލް ސިސްޓަމް ގަނެ ހިންގުމުގެ ކަންކަމާ ގުޅޭގޮތުން ކައުންސިލްގެ ކޮމިޓީ ރޫމްތަކުގައި ކޮންފަރެންސް ކޯލް ސިސްޓަމް ގަނެ ހިންގުމުގެ ކަންކަމާ ގުޅޭގޮތުން ކައުންސިލްގެ ތާއީދުކުރާ ކަންކަމުގެ ތަފާސް ކުރުމުގެ ލަނޑުގައި

ތިމާއަށް ހަވާލުކުރާ ދައުލަތުގެ ކަންކަން ބަލަހައްޓަން ބަލިވެ ހުންނަ ބަލިމީހުންނަށް ބެލެވޭ ގޮތް

10 ފެބްރުވަރީ 2016 ވަނަ ދުވަހު ތިމާއަށް ހަވާލުކުރާ ދައުލަތުގެ ކަންކަން ބަލަހައްޓަން ބަލިވެ ހުންނަ ބަލިމީހުންނަށް ބެލެވޭ ގޮތް ތަރައްޤީ ހިނގާ ގޮތް ބަލަހައްޓަން ބަލިވެ ހުންނަ ބަލިމީހުންގެ ގާތްތެރިން، ދެކުނުގެ ރާއްޖެއިން، ތިމާއަށް ހަވާލުކުރާ ދައުލަތުގެ ކަންކަމުގެ ކަންތައްތަކާ ގުޅިގެން ދަންނަ ގޮތް ބަލައިދިނުމެވެ. ދެ ދުވަހުގެ ތަމްރީނުގައި ތިމާއަށް ހަވާލުކުރާ ދައުލަތުގެ ކަންކަމާ ގުޅިގެން ދަންނަ ގޮތް، ބަލިމީހުންނަށް ބެލެވޭ ގޮތް ބަލައިދިނުމާ ގުޅިގެން ކަންކަން ކުރަންވާ ގޮތް ފަދަ ކަންކަމުގެ ތަފުސީލު ދީފައިވެއެވެ.

2016 ވަނަ ދުވަހު 27 ނޮވެމްބަރު ހަތުރުވާ ދުވަހު ތިމާއަށް ހަވާލުކުރާ ދައުލަތުގެ ކަންކަން ބަލަހައްޓަން ބަލިވެ ހުންނަ ބަލިމީހުންނަށް ބެލެވޭ ގޮތް ތަރައްޤީ ހިނގާ ގޮތް ބަލައިދިނުމަށް ގާތްތެރިން ގެންނަ

ޢަދަދު ވެރިކަމާ ގުޅޭ ޚިދުމަތްތަކުގެ ސަރުވިސް ސެންޓަރ ތަންކޮށްދިނުން

ޚިދުމަތްތަކުގެ ކާރިސްމަ ކުންފުނީގެ ކައުންޓަރ ސާވިސް ކަންތައް ކުރިއަށް ގެންދާ ގޮތަށް ވަކި ކާމިލް ސާވިސް ސެންޓަރ ތަންކޮށްދިނުމަށް 2016 ވަނަ ފަހަރު 17 ފެބްރުވަރީ ތާރީޚުގައި، ކައުންސިލްގެ ފުރިހަމަ ބައެއްގެ ބާރުގައި، ކައުންސިލްގެ ބިލްޑިންގ. ހިންގުމުގެ ދަށުން ހިނގާ ގޮތް ތަފާތު ފޮޓޯ ތަކެއް ދެނެގަނެވޭ ގޮތަށް ތިރީގައި ދީފައިވާ ފޮޓޯ ތަކުގައި ބަލާ ބަލާ ދާށެވެ.

ތަރައްގީ ކުރެވިފައިވާ ސާވިސް ތަންކޮށްދިނުން

ތަރައްގީ ކުރެވިފައިވާ ސާވިސް ތަކުގެ ފަރާތުން ކ.ތިލަދުންމަތީ ކައުންސިލްގެ ބިލްޑިންގ ތަކުގައި ކައުންސިލްގެ ކަންތައް ކުރިއަށް ގެންދާ ގޮތަށް ކައުންސިލްގެ ކާމިލް ސާވިސް ސެންޓަރ ތަންކޮށްދިނުމަށް ކައުންސިލްގެ ބާރުގައި 20 ފެބްރުވަރީ 2016 ވަނަ ދުވަހު ތަންކޮށްދިނުމަށް ފަދަ ދާއިރާ ތަކެއް ހަރުކުރެވުނެވެ.

ގެއްލުވާ ދާދި ހާސިލު ކުރުމުގެ ދަތުރުތަކުގެ ކަންތައް ކުރިއަށް ގެންދިއުން

ގެއްލުވާ ދާދި ހާސިލު ކުރުމުގެ ދަތުރުތަކުގެ ކަންތައް ކުރިއަށް ގެންދާ ގޮތަށް ކައުންސިލްގެ ކާމިލް ސާވިސް ސެންޓަރ ތަންކޮށްދިނުމަށް 20 ފެބްރުވަރީ 2016 ވަނަ ދުވަހު ތަންކޮށްދިނުމަށް ފަދަ ދާއިރާ ތަކެއް ހަރުކުރެވުނެވެ.

ލައިސަންސް ކަނޑައެޅުމުގެ ކަންތައް ކުރިއަށް ގެންދިއުން

20 ފެބްރުވަރީ 2016 ވަނަ ދުވަހު ލައިސަންސް ކަނޑައެޅުމުގެ ކަންތައް ކުރިއަށް ގެންދާ ގޮތަށް ވަކި ކާމިލް ސާވިސް ސެންޓަރ ތަންކޮށްދިނުމަށް ކައުންސިލްގެ ބާރުގައި ލައިސަންސް ކަނޑައެޅުމުގެ ދަށުން ހިނގާ ގޮތް ތަފާތު ފޮޓޯ ތަކެއް ދެނެގަނެވޭ ގޮތަށް ތިރީގައި ދީފައިވާ ފޮޓޯ ތަކުގައި ބަލާ ބަލާ ދާށެވެ.

email:admin@adducity.gov.mv:ލ.ދ Fax: 6885002:ފ Telephone: 6885003: ގ

ހުވާދޫ ފަރާތުގެ ވިޒިޓް

23 ފެބްރުވަރީ 2016 ވަނަ ދުވަހު ފާހަގަ ކުރެވުނު ހުވާދޫ ކުޑަ ސިޓީ ކައުންސިލްގެ ކައުންސިލް ބޯޑުގެ ތަރައްގީ ކުރުމުގެ ކަންކަމުގައި ހުވާދޫ ފަރާތުގެ ބައެއް ބަލަހައްޓަންވީ ގޮތް ދައްކައިދިނުމަށް ކައުންސިލް ބޯޑުގެ ތަރައްގީ ކުރުމުގެ ކަންކަމުގައި ބައިވެރިވެ ހުންނެވިއެވެ.

ގައުމީ ދަނޑުވެރިކަން ދުވަހު

23 ފެބްރުވަރީ 2016 ވަނަ ދުވަހު ގައުމީ ދަނޑުވެރިކަން ދުވަހާ ގުޅިގެން ކައުންސިލްގެ ކައުންސިލް ބޯޑުގެ ތަރައްގީ ކުރުމުގެ ކަންކަމުގައި ބައިވެރިވެ ހުންނެވި ގޮތް ދައްކައިދިނުމަށް

ތަމްރީނު ފުރިގަނޑު ކަންތައްތަކުގެ ބައިތަކުގެ ތަފްޞީލު

24 ފެބްރުވަރީ 2016 ވަނަ ދުވަހު ތަމްރީނު ފުރިގަނޑު ކަންތައްތަކުގެ ބައިތަކުގެ ތަފްޞީލު ހިންގުމަށްޓަކައި ކައުންސިލްގެ ކައުންސިލަރުންގެ ތަފްޞީލު ތަމްރީނު ފުރިގަނޑު ކަންތައްތަކުގެ ބައިތަކުގެ ތަފްޞީލު ހިންގުމަށްޓަކައި "ކައުންސިލްގެ ކަންތައްތައް" ކަމުގައި ވާ "ފެނުން" "ކަންތައްތަކުގެ ތަފްޞީލު" ހިންގުމަށްޓަކައި ކައުންސިލްގެ ކައުންސިލަރުންގެ ތަފްޞީލު ކައުންސިލްގެ ކަންތައްތަކުގެ ތަފްޞީލު ހިންގުމަށްޓަކައި ކައުންސިލްގެ ކަންތައްތަކު

ފިނިހޮނި ދާއިރާ ރިވިއު ކުރެވުނު ތާރީޚުތައް

ތަންފީޒުކުރުމުގެ ދާއިރާ ތަފާތުކުރުމުގެ ކަންކަމުގައި ކައުންސިލަށް ކުރިއަށް ގެންދާ ކަންކަމުގެ ތަފާތު ދާއިރާ ތަކުގެ ރިވިއު ކުރެވުނު ތާރީޚުތައް ތިރީގައި ބަޔާންކޮށްފައިވާ ގޮތަށް 29 ދެއްވަ 2016 ވަނަ ދުވަހު ފިނިހޮނި ދާއިރާ ތަކުގެ ރިވިއު ކުރެވުނު ތާރީޚުތައް ބަލާ ދަށުގައި ބަލާ ދަށުގައި ބަލާ ދަށުގައި

ތަރައްޤީ ހިނގާ ކަންކަމުގެ ލިސްޓެއް ތައްޔާރުކުރުން

31 ފެބްރުވަރީ 2016 ވަނަ ދުވަހު ހިއްސާ ތަރައްޤީ ކޮމިޓީ ތަރައްޤީ ހިނގާ ކަންކަމުގެ ލިސްޓެއް ތައްޔާރުކުރުމަށް ކުރިއަށް ގެންދާ ކަންތައް ބެލެހެއްޓުމަށް ކަމުގައި ވާ ލީ ކޮމިޓީ ގެ ބައްދަލުވުމެއް ބޭއްވުނެވެ. ކޮމިޓީ ގެ ބައްދަލުވުމުގައި ތަރައްޤީ ހިނގާ ކަންކަމުގެ ލިސްޓެއް ތައްޔާރުކުރުމަށް ގެންނަ ގޮތް ބަހުސް ކުރެވުނެވެ.

ހިއްސާ ދާރިވެ ތަރައްޤީ ހިނގާ ކަންކަމުގެ ލިސްޓެއް ތައްޔާރުކުރުން

30 ފެބްރުވަރީ 2016 ވަނަ ދުވަހު ހިއްސާ ދާރުން ހިއްސާ ތަރައްޤީ ހިނގާ ކަންކަމުގެ ލިސްޓެއް ތައްޔާރުކުރެވުނެވެ. ތަރައްޤީ ހިނގާ ކަންކަމުގެ ލިސްޓެއް ތައްޔާރުކުރުމަށް ކަމުގައި ވާ ލީ ކޮމިޓީ ގެ ބައްދަލުވުމެއް ބޭއްވުނެވެ. ބައްދަލުވުމުގައި ތަރައްޤީ ހިނގާ ކަންކަމުގެ ލިސްޓެއް ތައްޔާރުކުރުމަށް ގެންނަ ގޮތް ބަހުސް ކުރެވުނެވެ.

ތ.ތުލް.ދ ގެ ތަރައްޤީ ތަކުގެ ލިސްޓެއް ތައްޔާރުކުރުން

ސިވިލް ސަރވިސް ކޮމިޝަނުގެ ފަރާތުން ސިވިލް ސަރވަންޓުންގެ ކާރިއްޔާ ތަރައްޤީ ކުރުމަށް ބެހެއްޓި ގައިޑްލައިންސް ތ.ތުލް.ދ ގެ ތަރައްޤީ ތަކުގެ ލިސްޓެއް ތައްޔާރުކުރެވުނެވެ. 11 ނޮވެމްބަރ 2016 ވަނަ ދުވަހު ތ.ތުލް.ދ ގެ ތަރައްޤީ ތަކުގެ ލިސްޓެއް ތައްޔާރުކުރެވުނެވެ. ތ.ތުލް.ދ ގެ ތަރައްޤީ ތަކުގެ ލިސްޓެއް ތައްޔާރުކުރުމަށް ގެންނަ ގޮތް ބަހުސް ކުރެވުނެވެ.

ގުޅުން: Telephone: 6885003 ފެކްސް: Fax: 6885002 ޕޯ.ބޮ: email:admin@adducity.gov.mv

ކ.ގ.ރ.ގ ދެނެގަތުމަށް ހިންގާ ވެރިކަން

ކ.ގ.ރ.ގ ކައުންސިލް ތިންވަނަ ދައުރުގެ ފަހަރަށް ދެނެގަތުމަށް ތަރައްޤީ ހިންގާ ވެރިކަން

ފިނަވަށް ދިއްލާ ގާތް ކުރުމުގެ ގޮތުގައި ބަންދަރު ކައުންސިލް ބައްދަލުވުން

ތަރައްޤީ ކަންތައް ބަލަހައްޓާ ކޮމިޓީގެ ބައްދަލުވުން ކުރިއަށް ގެންދިއުމަށް ކަނޑައަޅާ ގޮތުގެ ދަށުން 2016 ވަނަ ފެބްރުވަރީ 27 ވަނަ ދުވަހު ފިނަވަށް ދިއްލާ ގާތް ކުރުމުގެ ގޮތުގައި ބަންދަރު ކައުންސިލް ބައްދަލުވުން ބޭއްވުނެވެ.

ދިވެހިރާއްޖެ ދިއްލާ ގާތް ކުރުމުގެ ގޮތުގައި ބަންދަރު ކައުންސިލް ބައްދަލުވުން

ބަންދަރު ކައުންސިލްގެ ތަރައްޤީ ކަންތައް ބަލަހައްޓާ ކޮމިޓީގެ ބައްދަލުވުން ކުރިއަށް ގެންދިއުމަށް ކަނޑައަޅާ ގޮތުގެ ދަށުން ދިވެހިރާއްޖެ ދިއްލާ ގާތް ކުރުމުގެ ގޮތުގައި ބަންދަރު ކައުންސިލް ބައްދަލުވުން ބޭއްވުނެވެ. ދިވެހިރާއްޖެ ދިއްލާ ގާތް ކުރުމުގެ ގޮތުގައި ބަންދަރު ކައުންސިލް ބައްދަލުވުން ބޭއްވުމުގެ ކުރިން ދިވެހިރާއްޖެ ދިއްލާ ގާތް ކުރުމުގެ ގޮތުގައި ބަންދަރު ކައުންސިލް ބައްދަލުވުން ބޭއްވުމަށް ކުރިން ކުރިއަށް ގެންދާ ކަންތައް ބަލަހައްޓާ ކޮމިޓީ

ސ.ބީ.ދީގެ ފަރާތުން ތަމްރީނުދޭ ގޮތަށް ބަދަލުގައި ކުރިއަށް ގެންދާ ތަމްރީނުތަކާ

ތަމްރީނު ހިންގާ ގޮތަށް ބަދަލުގައި ސ.ބީ.ދީ.ން ތަމްރީނުދޭ ގޮތަށް ބަދަލުގައި

ކައުންސިލް ހިންގާފައިވާ ފަރާތްތަކާ ގުޅިގެން ބައްދަލުކުރުން

ކައުންސިލް ތަރައްޤީ ކުރުމުގެ ގޮތުން ކައުންސިލް ހިންގާ ތަންތަނުގެ ކަންކަން ބެލެހެއްޓުމާ ގުޅިގެ

2016 ވަނަ ތަނަވަޅު ތަނާ ތަނ ތަ ތ ތ ތ

ތަރައްގީ ކައުންސިލްގެ ވެބްސައިޓް ހިންގުން ކަންތައްތައް ކުރިއަށް ގެންދިއުން

ތަރައްގީ ކައުންސިލްގެ ވެބްސައިޓް ތަރައްގީ ކައުންސިލްގެ ވެބްސައިޓް ހިންގުން ކަންތައްތައް ކުރިއަށް ގެންދިއުމަށް ކަނޑައަޅާފައިވާ ދަށުގެ ކަންތައްތަކާ ގުޅިގެން ކަންތައްތައް ކުރިއަށް ގެންދިއުމަށް ކަނޑައަޅާ

ސަރުކާ ޚިދުމަތް ދިނުމުގެ ކޮމިޓީގެ ގާތަށް ގެނައި ކަންކަމުގެ ތަފްޞީލް

16 ނޮވެމްބަރ 2016 ވަނަ ދުވަސް ކަނޑުދޫ ސަރުކާ ޚިދުމަތް ދިނުމުގެ ކޮމިޓީގެ ގާތަށް ތަރައްޤީ ކުރުމަށް ހުށަހެޅުނު ކަންކަމާ ގުޅިގެން ކަނޑުދޫ ސަރުކާ ޚިދުމަތް ދިނުމުގެ ކޮމިޓީ ގެ ގާތަށް ގެންދިއުމަށް

ވިލާ ކައުންސިލް ތަރައްޤީ ތަކުރާރުގެ ކޯހުތައް

ވިލާ ކައުންސިލް ތަރައްޤީ ތަކުރާރުގެ 04 ވަނަ ބެޗް 2016ގައި ކޯހުތަކުގެ ވާދަ ތަކެއްޗާ ގުޅިގެން ތަރައްޤީ ތަކުރާރުގައި ބައިވެރިވާ ފަރާތްތަކަށް ކުރިއަށް ގެންދާ ކަންކަމާ ގުޅިގެން ކައުންސިލް ތަރައްޤީ ތަކުރާރުގައި ބައިވެރިވާ ފަރާތްތަކުގެ ދަށުން ކަންކަން ކުރެވުނު ގޮތް ބަލައި ބަލައި ކަންކަން ކުރެވުނު ގޮތް ކޯހުތަކުގެ ވާދަ ތަކެއްޗާ ގުޅިގެން ކައުންސިލް ތަރައްޤީ ތަކުރާރުގައި ބައިވެރިވާ ފަރާތްތަކަށް ކުރިއަށް ގެންދާ ކަންކަމާ ގުޅިގެން ކައުންސިލް ތަރައްޤީ ތަކުރާރުގައި ބައިވެރިވާ ފަރާތްތަކުގެ ދަށުން ކަންކަން ކުރެވުނު ގޮތް ބަލައި ބަލައި ކަންކަން ކުރެވުނު ގޮތް

ގުޅުމުގެ ދާއިރާ ބަދަލުކުރުމާ ގުޅޭ ކޯހުތަކުގެ ތަފާތު

ކައުންސިލްތަކުގެ ހ.ބޯޅަދޫ ކައުންސިލް 2.6 ދުވަހުގެ ތަމްރީނު ފަށައި ގުޅުމުގެ ދާއިރާ ބަދަލުކުރުމާ ގުޅޭ ކަންކަން ކުރެވުނު ގޮތް ބަލައި ބަލައި ކަންކަން ކުރެވުނު ގޮތް 06 ވަނަ ބެޗް 2016 ގައި ކޯހުތަކުގެ ވާދަ ތަކެއްޗާ ގުޅިގެން ކައުންސިލް ތަރައްޤީ ތަކުރާރުގައި ބައިވެރިވާ ފަރާތްތަކަށް ކުރިއަށް ގެންދާ ކަންކަމާ ގުޅިގެން ކައުންސިލް ތަރައްޤީ ތަކުރާރުގައި ބައިވެރިވާ ފަރާތްތަކުގެ ދަށުން ކަންކަން ކުރެވުނު ގޮތް ބަލައި ބަލައި ކަންކަން ކުރެވުނު ގޮތް

ތަރައްޤީ ތަކުރާރުގައި ބައިވެރިވާ ފަރާތްތަކަށް ކުރިއަށް ގެންދާ ކަންކަމާ ގުޅިގެން ކައުންސިލް ތަރައްޤީ ތަކުރާރުގެ ދަށުން ކަންކަން ކުރެވުނު ގޮތް

ކައުންސިލްތަކުގެ ވާދަ ތަކެއްޗާ ގުޅިގެން ކައުންސިލް ތަރައްޤީ ތަކުރާރުގައި ބައިވެރިވާ ފަރާތްތަކަށް ކުރިއަށް ގެންދާ ކަންކަމާ ގުޅިގެން ކައުންސިލް ތަރައްޤީ ތަކުރާރުގެ ދަށުން ކަންކަން ކުރެވުނު ގޮތް ބަލައި ބަލައި ކަންކަން ކުރެވުނު ގޮތް ކައުންސިލްތަކުގެ ވާދަ ތަކެއްޗާ ގުޅިގެން ކައުންސިލް ތަރައްޤީ ތަކުރާރުގައި ބައިވެރިވާ ފަރާތްތަކަށް ކުރިއަށް ގެންދާ ކަންކަމާ ގުޅިގެން ކައުންސިލް ތަރައްޤީ ތަކުރާރުގެ ދަށުން ކަންކަން ކުރެވުނު ގޮތް ބަލައި ބަލައި ކަންކަން ކުރެވުނު ގޮތް (ސީ.ބީ.ޕީ) ގެ ދަށުން ކުރިއަށް ގެންދާ ކަންކަމާ ގުޅިގެން ކައުންސިލް ތަރައްޤީ ތަކުރާރުގައި ބައިވެރިވާ ފަރާތްތަކަށް ކުރިއަށް ގެންދާ ކަންކަމާ ގުޅިގެން ކައުންސިލް ތަރައްޤީ ތަކުރާރުގެ ދަށުން ކަންކަން ކުރެވުނު ގޮތް ބަލައި ބަލައި ކަންކަން ކުރެވުނު ގޮތް "ކައުންސިލްތަކުގެ ކާނާ ހެދުމާ ގުޅޭ ކަންކަމާ ގުޅިގެން" ކައުންސިލް ތަރައްޤީ ތަކުރާރުގައި ބައިވެރިވާ ފަރާތްތަކަށް ކުރިއަށް ގެންދާ ކަންކަމާ ގުޅިގެން ކައުންސިލް ތަރައްޤީ ތަކުރާރުގެ ދަށުން ކަންކަން ކުރެވުނު ގޮތް ބަލައި ބަލައި ކަންކަން ކުރެވުނު ގޮތް ކައުންސިލް ތަރައްޤީ ތަކުރާރުގައި ބައިވެރިވާ ފަރާތްތަކަށް ކުރިއަށް ގެންދާ ކަންކަމާ ގުޅިގެން ކައުންސިލް ތަރައްޤީ ތަކުރާރުގެ ދަށުން ކަންކަން ކުރެވުނު ގޮތް ބަލައި ބަލައި ކަންކަން ކުރެވުނު ގޮތް 15 ވަނަ ބެޗް 2016 ގައި. ކޯހުތަކުގެ ވާދަ ތަކެއްޗާ ގުޅިގެން ކައުންސިލް ތަރައްޤީ ތަކުރާރުގައި ބައިވެރިވާ ފަރާތްތަކަށް ކުރިއަށް ގެންދާ ކަންކަމާ ގުޅިގެން ކައުންސިލް ތަރައްޤީ ތަކުރާރުގެ ދަށުން ކަންކަން ކުރެވުނު ގޮތް ބަލައި ބަލައި ކަންކަން ކުރެވުނު ގޮތް

email:admin@adducity.gov.mv:ލިޔުންތަކ Fax: 6885002:ފެކްސް Telephone: 6885003: ފޯނ

ހިއުމަން ރިސޯސް ކޮންސިލްގެ ކަންތައްތަކުގެ ތަރައްޤީ ބަލައިގަތުން

ހިއުމަން ރިސޯސް ކޮންސިލްގެ ކަންތައްތަކުގެ ތަރައްޤީ ބަލައިގަތުމަށްޓަކައި، ކޮންސިލްގެ ކަންކަމުގެ ދެކޮޅަށް ތަޢުލީމީ ކޮންސިލްގެ ތަރައްޤީ ބަލައިގަތުމަށްޓަކައި

ކަނޑި ތަރުތީބުގައި

1- 27 ފެބްރުވަރީ 2016 ވިކު 29 ފެބްރުވަރީ 2016 ގައި ފެނުން ދަތުރުކުރާ ފަރާތްތަކުގެ ގޮތުގައި ކަނޑި ތަރުތީބުގައި ހިމެނޭ ގޮތަށް ކަނޑި ތަރުތީބު ކުރުމަށް ކަނޑި ތަރުތީބު ކޮމިޓީ ގެ ބައްދަލުގައި ނިންމާފައިވާ ގޮތުގައި ކަނޑި ތަރުތީބު ކުރަމުންދާ ގޮތް.

2- ސ.ގެދޮ ތަނަވަސް ދާއިރާގެ ދަށުންވާ ދަނޑުވެރިންނަށް ކަނޑި ތަރުތީބު ކުރުމަށް ދ.ތުލުސްދޫ ކައުންސިލް ފުރަތަމަ ފަހަރަށް 28 ފެބްރުވަރީ 2016 ވަނަ ދުވަހު 29 ޖެނުއަރީ 2016 ވަނަ ދުވަހަށް ހުށަހެޅުމަށް ދަންނަވާ ފޯނު ގޮތުގައި ކަނޑި ތަރުތީބު ކުރުމަށް ތަނަވަސް ދާއިރާގެ ދަނޑުވެރިންނަށް ދަންނަވާ ގޮތް.

3- ތަނަވަސް ދާއިރާގެ ދަނޑުވެރިންގެ ކަނޑި ތަރުތީބު ކުރުމަށް ކަނޑި ތަރުތީބު ކޮމިޓީ ގެ ބައްދަލުގައި ދ.ތުލުސްދޫ ކައުންސިލް ފުރަތަމަ ފަހަރަށް 03 ފެބްރުވަރީ 2016 ވަނަ ދުވަހު ކަނޑި ތަރުތީބު ކުރަމުންދާ ގޮތް.

4- ކަނޑި ތަރުތީބުގައި ބޮޑެތި ދަތުރުތަކުގައި ތަނަވަސް ދާއިރާގެ ދަނޑުވެރިންގެ ދަތުރުތަކުގެ ތަފްޞީލް ހުށަހެޅުމަށް ދަންނަވާ ގޮތް ކަނޑި ތަރުތީބު ކޮމިޓީ ގެ ބައްދަލުގައި ނިންމާފައިވާ ގޮތުގައި ކަނޑި ތަރުތީބު ކުރަމުންދާ ގޮތް.

5- ކަނޑި ތަރުތީބުގައި ބޮޑެތި ދަތުރުތަކުގައި ތަނަވަސް ދާއިރާގެ ދަނޑުވެރިންގެ ދަތުރުތަކުގެ ތަފްޞީލް ހުށަހެޅުމަށް ދަންނަވާ ގޮތް ކަނޑި ތަރުތީބު ކޮމިޓީ ގެ ބައްދަލުގައި ނިންމާފައިވާ ގޮތުގައި ކަނޑި ތަރުތީބު ކުރަމުންދާ ގޮތް.

6- ކަނޑި ތަރުތީބުގައި ދ.ތުލުސްދޫ ކައުންސިލް ތަނަވަސް ދާއިރާގެ ދަނޑުވެރިންގެ ދަތުރުތަކުގެ ތަފްޞީލް ހުށަހެޅުމަށް ދަންނަވާ ގޮތް ކަނޑި ތަރުތީބު ކޮމިޓީ ގެ ބައްދަލުގައި ނިންމާފައިވާ ގޮތުގައި ކަނޑި ތަރުތީބު ކުރަމުންދާ ގޮތް.

email:admin@adducity.gov.mv:ރީތި Fax: 6885002:ފެކްސް Telephone: 6885003: ފޯނު

7- ހިއްލާ ފަރާތްތަކުގެ ކައުންސިލަށް ވަނުމަށް ހުއްދަ ދިނުމުގެ ފަރާތްތަކުގެ ލިސްޓް 2016 ފެބްރުވަރީ 10 ވަނަ 2016 ހޯމަ 15 ގައި ކައުންސިލް ބައްދަލުގައި ބަލައިގެންނެވުން.

8- ހިއްލާ ފަރާތްތަކުގެ ކައުންސިލަށް ވަނުމަށް ދެއްކޭ ފައިސާ، "ގ"ކ ކުރީގެ ގާނޫނުގައި ކަނޑައަޅާފައިވާ ގޮތަށް ހިއްލާ ފަރާތްތަކުގެ ކައުންސިލަށް ވަނުމަށް ދެއްކޭ ފައިސާ 1' ބަދަލުކޮށް ބަދަލުކުރުން ހިނގާ ދުވަސްތަކުގެ ތެދުވެ ހުންނަ ދުވަސްތަކަށް ވަނުމަށް ހުއްދަ ދިނުމުގެ ފަރާތްތަކުގެ ލިސްޓް ފެށުން 14 ނޮވެމްބަރ 2016 ގައި ބަލައިގެންނެވުން.

9- ކައުންސިލުގެ 05 ބަދަލުގައި ތަކެއްޗާ ގުޅިގެން ހުއްދަ ދިނުމުގެ ކޮމިޓީ ކައުންސިލުގެ ދަތުރުތަކުގައި ބަދަލުވާ ގޮތަށް ކައުންސިލުގެ ކޮމިޓީ ކޮންމެ ތަނަކަށް ދާ ގަޑިއަށް ކ.ތުލުސްދޫ ގައި ބައްދަލުވުން ބާއްވަން ކުރިން ކ.ތުލުސްދޫ ގައި ހިއްލާ ފަރާތްތަކުގެ ލިސްޓް ފެށުން 12 ފެব්‌රުވަރީ 2016 ގައި ކ.ތުލުސްދޫ ކައުންސިލަށް ވަނުމަށް ދެއްކޭ ފައިސާ ދައްކަންވާނެ ގޮތާ ގުޅިގެން ކައުންސިލުގެ ކޮމިޓީ ކޮންމެ ތަނަކަށް ދާ ގަޑިއަށް ކ.ތުލުސްދޫ ގައި ބައްދަލުވުން ބާއްވަން ކުރިން ފަރާތްތަކަށް ދަންނަވާ ގޮތަށް

13- ތަނަވަޅު ތަރައްގީ ދިނުމާ ގުޅޭ ކަންކަން ހިންގުމަށް ތަނަވަސް ކުރުމަށް ކަނޑައަޅާ ކޮމިޓީ ތަންކޮޅު 2016 ފެބްރުވަރީ 22 ވާ ދުވަހު 27 ވަނަ ހޮނިހިރު ގަޑިއިރު ބައްދަލުކުރުމަށް ގޮވާލެވުނު ކަމަށް ފާހަގަ ކުރަމުން ދާނެ ކަމަށް ދަންނަވަމެވެ.

14- ފެނުގެ ދަށުން ދަތުރުކުރާ ދަތުރުތަކުގެ ގެއްލުން ދައްކާ ގޮތް ތަފާތު ކުރުމަށް ގެންނަ ގަވާއިދާ ގުޅޭ ކަންކަން ބަލާ ކޮމިޓީ 2016 ފެब्रुवरी 19 ވާ ބުދަ ދުވަހު 2016 ފެब्रुवरी 22 ވާ ހޮނިހިރު ގަޑިއިރު ބައްދަލުކުރުމަށް ގޮވާލެވުނު ކަމަށް ފާހަގަ ކުރަމުން ދާނެ ކަމަށް ދަންނަވަމެވެ.

15- 19 ވަނަ ފަހުރު ތަނަށް ދާ ދަތުރުތަކުގެ ބަދަލުތަކާ ގުޅޭ ކަންކަން ބަލާ ކޮމިޓީ 2016 ފެब्रुवरी 18 ވާ ބުދަ ދުވަހު 2016 ފެब्रुवरी 01 ވާ ހޯދަ ދުވަހު ގަޑިއިރު ބައްދަލުކުރުމަށް ގޮވާލެވުނު ކަމަށް ފާހަގަ ކުރަމުން ދާނެ ކަމަށް ދަންނަވަމެވެ.

16- ދުވަސްވީ ކަމުގައި ބެލެނިވި ފައިސާ ދައްކާ ގޮތް ތަފާތު ކުރުމަށް ކަނޑައަޅާ ކޮމިޓީ ތަންކޮޅު ދުވަސްވީ ކަމުގައި ބެލެނިވި ފައިސާ ދައްކާ ގޮތް ތަފާތު ކުރުމަށް ގެންނަ ގަވާއިދާ ގުޅޭ ކަންކަން ބަލ

ފައިނޭންސް

2016 ވަނަ ހަނގުޑު ކަންކަމުގެ ފައިނޭންސް ސެކްޝަނުގެ ދަށުން ހިންގާ ކަންތައްތަކަށް ހަމަ ކުރެވިފައި ހުންނަ ބަޖެޓް 50,277,109 (ފަސްދާހަ ތިރީސް ހަތްހާސް ތިންސަތް ތިން ރުފިޔާ) ކަމަށާއި، ކުރިން ހަވާލުކުރެވިފައި ހުންނަ ބަޖެޓް 22,945,424 ރުފިޔާ (ދެލައްކަ ސާޅީސް ފަސް ހާސް ހަތަރުސަތޭކަ ވިހި ރުފިޔާ) ކަމަށާއި، ކުރިން ހަވާލުކުރެވިފައި ނުހުރި ކަންކަމަށް ދެއްކުމަށް ބާކީ ހުރި ދަށުން ބަޖެޓް ކުރެވިފައި ހުންނަ ބަޖެޓް 27,231,685 ރުފިޔާ (ހަތާވީސް ލައްކަ ތޭތިރީސް ފަސް ހާސް ހަސަދަ ހަތަރުސަތޭކަ ފަނާސް ރުފިޔާ) ކަމަށް. ޔަޤީންކަން 2016 ގެ ދިހަދުވަހުގެ ކުރިން ހަވާލުކުރެވިފައި ހުންނަ ބަޖެޓް 49,646,918 ރުފިޔާ (ސާޅީސް ނުވަ ލައްކަ ހާސް ހަތަރުސަތޭކަ އަށާރަ ރުފިޔާ) ކަމަށް. ތިމާ ހަވާލުކުރެވިފައި ހުންނަ ބަޖެޓް ކުރިން ދަށުން ބަޖެޓް ކުރެވިފައި ހުންނަ 22,415,233 ރުފިޔާ (ބާވީސް ލައްކަ ފަނަރަ ހާސް ދުއިސައްތަ ތޭތިރީސް ތިން ރުފިޔާ) ކަމަށާއި، ކުރިން ދަށުން ބަޖެޓް ކުރެވިފައި ހުންނަ 27,231,685 ރުފިޔާ (ހަތާވީސް ލައްކަ ތޭތިރީސް ފަސް ހާސް ހަސަދަ ހަތަރުސަތޭކަ ފަނާސް ރުފިޔާ) ކަމަށް. 31 ޔަޤީންކަން 2016 ގެ ކުރިން ހަވާލުކުރެވިފައި ހުންނަ ބަޖެޓް ބަލާއިގެން ދަށުން ބަޖެޓް ކުރެވިފައި ހުންނަ 31,550,990 ރުފިޔާ (ތިމާ ތަކެއްޗާ ގުޅޭ ކަންކަމަށް ކަންތައްތަކަށް ކުރި ހަވާލުކުރެވުނު ބަޖެޓް ކަމަށް) ކަމަށް .

2016 ވަނަ ހަނގުޑު ކަންކަމުގެ ދަށުން ކުރިން ހަވާލުކުރެވިފައި ހުންނަ ބަޖެޓް 11,939,216 ރުފިޔާ (ގަދަ ކުރިން ހަވާލުކުރެވިފައި ހުންނަ ތަކެއްޗާ ގުޅޭ ބަޖެޓް) ކަމަށް. 2016 ވަނަ ހަނގުޑު ކަންކަމަށް ކުރިން ދަށުން 628,380 ރުފިޔާ (ހަތާވީސް ހާސް ތިންސަތް ރުފިޔާ) ކަމަށް. 2015 ގެ ދިހަދުވަހުގެ ކުރިން ހަވާލުކުރެވިފައި ހުންނަ ބަޖެޓް ކުރިން ދަށުން ބަޖެޓް ކުރެވިފައި ހުންނަ 3,180,370 ރުފިޔާ (ތިން ކުރިން ހަވާލުކުރެވިފައި ހުންނަ ބަޖެޓް ހަނގުޑު ކަންކަމަށް ކުރި ހަވާލުކުރެވުނު ބަޖެޓް) ގެ ތެރެއިން ހަނގުޑު ތިމާ ކަންކަމުގެ ދަށުން ކުރިން ހަވާލުކުރެވިފައި ހުންނަ ބަޖެޓް ދައްކާ ނިމިފައި ހުންނާނެ ކަމަށް.

email:admin@adducity.gov.mv:ލިޔުންތަ Fax: 6885002:ފެކްސް Telephone: 6885003: ފޯނ

ބައި ތިން : ވަޒީފާ ހަވާލުކުރުމާ ބަދަލުގެނައުން

ސިވިލް ސަރވިހުން

ސިވިލް ސަރވިހުގެ ތަޢާރަފް ސިވިލް ސަރވިހު ގާނޫނު ކަނޑައަޅާ، ސިވިލް ސަރވިހުގެ ކޮމިޝަނަށް ދައުލަތުގެ ވަޒީފާ ހަވާލުކުރުމާ ބެހޭ ބާރު ދީ، ސިވިލް ސަރވިހުގެ ވަޒީފާ ހަވާލުކުރުމާ ބެހޭ ގާނޫނާ ދެކޮޅަށް ނުވާ ގޮތަށް ސިވިލް ސަރވިހުގެ ވަޒީފާ ހަވާލުކުރުމާ ބެހޭ ގާނޫނުތަކ

ޚާއްޞަ ހާލަތުގައި ގެންގުޅޭ ކަންތައްތައް

ދިވެހި ގައްދޫ ގައުމީ ސަރުކާރުގެ ޚާއްޞަ ހާލަތުގައި ތަންތަނުގައި ދިވެހި ގައްދޫ ކަނޑާ ހަމަޖެހުން ތަރައްގީ ކުރުމުގެ ކަންތައްތަކުގެ ތެރެއިން ހަނގުޑު ހަނަރ ކަނޑާ ހަމަޖެހުން ގެންނަނީ 2016 ވަނަ ހަނގުޑު 714 ވަނަ ދުވަހުގެ ވަނަ ދުވަހުގެ ފަހުގެ ދުވަހުގައި ކަނޑާ ހަމަޖެހުން ކުރިއަށް 837 ވަނަ ދުވަހުގެ ވަނަ ދުވަހުގެ ފަހުގެ ދުވަހުގައި 29 ދުވަހު ހުރަސްކުރުމަށް 42 ވަނަ ދުވަހު ކަނޑާ ހަމަޖެހުން ކުރިއަށް ގެންގުޅުމަށް 16 ވަނަ ދުވަހު ކަނޑާ ހަމަޖެހުން ކުރިއަށް ގެންގުޅުމަށް 2233 ވަނަ ދުވަހުގެ ވަނަ ދުވަހުގައި ކަނޑާ ހަމަޖެހުން ކުރިއަށް ގެންގުޅުމަށް 16 ވަނަ ދުވަހުގެ ވަނަ ދުވަހުގެ ފަހުގެ ދުވަހުގައި ކުރިއަށް ގެންގުޅުމަށް ކަނޑާ ހަމަޖެހުން

ތަކެތި ގަތުމާ ގުޅިގެންވާ ކަންތައް

ފިލުވައިގެންދާ ތަކެތި ގަތުމުގެ ކޮންޓްރެކްޓް ދުއްވުމަށް ފަރާތްތަކަށް ދަންނަވާ ފަރާތްތަކުގެ ލިސްޓް ތައްޔާރުކުރުމަށް 7/2010 ވ ނަންބަރު ހަދާނެ ސިފައިން ކަންބޮޑުކުރުމުގެ ގާނޫނުގެ ދަށުން، ގާނޫނުގެ ދަށުން ބަދަލުގެ ގޮތުގައި ހަދާނެ ސިފައިން ކަންބޮޑުކުރުމުގެ ގާނޫނުގެ ދަށުން ތަކެތި ގަތުމާ ގުޅިގެންވާ ކަންތައް ކުރުމަށް ތަކެތި ގަތުމާ ގުޅިގެންވާ ކަންތައް ކުރުމަށް 2016 ވަނަ ހަލާތު ދިއުމުގެ ކުރިން ތަކެތި ގަތުމާ ގުޅިގެންވާ ކަންތައް ކުރުމަށް

2. ކާނާ ފުލުވާ ތަނުގައި ކުދިންނަށް ކުޅޭނެ ގޮތް ހަދައިދިނުން

ދ. ހަނިމާދޫ 06 ވޮލީ ކޯޓް 2015 ގައި ބޭނުންކުރެވުނު ކާނާ ފުލުވާ ތަނުގައި ކުދިންނަށް ކުޅޭނެ ގޮތް ހަދައިދިނުމަށް 779,370·75 ރުފިޔާ (ހަތްލައްކަ ހަޔާސީ ހާސްތިންސަތާ ހަތްރުފިޔާ ހަހާސް) ހާސް ހަދާފައިވާ ގޮތުގައި ކަންތައް ކުރެވުނެވެ.

3. ގައުދީ ބިއުވެގައި ގާ ފުށުގައި ކުދިންނަށް ކުޅޭނެ ގޮތް ހަދައިދިނުން

ދިވެ ކައިރީގައި ހުންނެ ފުލުހުންގެ ތަމްރީނުގެ ތެރެއިން 22 ފެބްރުވަރީ 2015 ގައި ބައްދަލުވުމުން ހިނގާ ގޮތުގައި ގައުދީ ބިއުވެ ގާ ފުށުގައި ކުދިންނަށް ކުޅޭނެ ގޮތް ހަދައިދިނުމަށް ގާ ފުށުގައި ކުދިންނަށް ކުޅޭނެ ގޮތް ހަދައިދިނުމަށް 01 ޖެނުއަރީ 2016 ގައި ފުރިހަމަ ކުރެވުނު ކަންތައްތަކުގެ ތެރެއިން ދެ ކަންތައް ކަމަށް ވަނީ ކާނާ ފުލުވާ ތަނުގައި ކުދިންނަށް ކުޅޭނެ ގޮތް ހަދައިދިނުމާ ގާ ފުށުގައި ކުދިންނަށް ކުޅޭނެ ގޮތް ހަދައިދިނުމެވެ. ދެ ކަންތައް ކުރެވުނު ގޮތުގައި ކާނާ ފުލުވާ ތަނުގައި ކުދިންނަށް ކުޅޭނެ ގޮތް ހަދައިދިނުމަށް 475,283·00 ރުފިޔާ (ހަތަރު ލައްކަ ހަޔާސީ ދެސައްތަ ތިރީސް ތިންރުފިޔާ ސަތޭކަ) ހަރަދު ކުރެވިފައިވެއެވެ.

4. ދިވެ ބައިތަކުގެ ކަންކަމާ ގުޅޭގޮތުން ކުރިއަށް ގެންދާ ކަންތައްތައް

ދިވެ ބައިތަކުގެ ދެކޮޅަށް ހުންނަ ބައިތަކުގައި ހުރި ދެކޮޅުގެ ބައިތަކާ ގުޅޭގޮތުން ކުރިއަށް ގެންދާ ކަންތައްތަކުގެ ތެރެއިން ކުރިއަށް ގެންދާ ކަންތައްތަކުގެ ތެރެއިން 3 ދަނޑިއަށް ދިވެ ބައިތަކުގައި ކުދިންނަށް ކުޅޭނެ ގޮތް ހަދައިދިނުން ފުރިހަމަ ކުރެވުނު 3 ދަނޑިއަށް 1 ދަނޑަކަށް ކުދިންނަށް ކުޅޭނެ ގޮތް ހަދައިދިނުން ފުރިހަމަ ކުރެވުނެވެ. ތިނ ދިވެ ބައިތަކުގައި ކުދިންނަށް ކުޅޭނެ ގޮތް ހަދައިދިނުމާ ގުޅޭގޮތުން ކުރިއަށް ގެންދާ ކަންތައްތަކަކީ ކާނާ ފުލުވާ ތަނުގައި ކުދިންނަށް ކުޅޭނެ ގޮތް ހަދައިދިނުމާ ގާ ފުށުގައި ކުދިންނަށް ކުޅޭނެ ގޮތް ހަދައިދިނުމާ ގުޅޭ ކަންތައްތަކުގެ ތަފުސީލު ތަކެވެ. ދިވެ ބައިތަކުގެ ދެކޮޅަށް ހުންނަ ބައިތަކުގައި ކުދިންނަށް ކުޅޭނެ ގޮތް ހަދައިދިނުމާ ގުޅޭ ކަންތައްތަކުގެ ތެރެއިން ކުރިއަށް ގެންދާ ކަންތައްތަކުގެ ތެރެއިން ދ. ހަނިމާދޫ ކާނާ ފުލުވާ ތަނުގައި ކުދިންނަށް ކުޅޭނެ ގޮތް ހަދައިދިނުމަށް 770,681·54 ރުފިޔާ (ހަތްލައްކަ ހަތާދިހަ ތިންހާސް ހަސްދިހަ ހަތަރު ރުފިޔާ ފަންސާސް ހަތަރު ލާރި) ހަރަދު ކުރެވުނެވެ. ދ. ހަނިމާދޫ ކާނާ ފުލުވާ ތަނުގައި ކުދިންނަށް ކުޅޭނެ ގޮތް ހަދައިދިނުމާ ގުޅޭ ކަންތައްތަކުގެ ތަފުސީލު ތަކެވެ.

ގުޅުން: Telephone: 6885003 ފެކްސް: Fax: 6885002 ބްރީދ: email:admin@adducity.gov.mv

5. ތިލަދުންމަތީ ސަރަހައްދުތަކުގައި ގޮތްތަކެއް ލާންވެސް ހުށަހެޅުން

ދ. ކަނޑުއަޅާނެ ތަކެއްޗާއި ސަރަހައްދުތަކުގެ ސާފުކަމާ ގުޅިގެން ކުރިއަށް ގެންދާ ހަރަކާތްތަކުގެ ތެރެއިން ކުޑަކުދިންނަށް ކަނޑުއަޅާ ދާނެ ގޮތް ހަދައި ދިނުމަށް ކުރިއަށް ގެންދާ ހަރަކާތް ބަލާ ދިއުމަށް ތަފާތު ތަންތަނަށް ދަތުރުކުރި ވަގުތު، ތިލަދުންމަތީ ސަރަހައްދުތަކުގައި ގޮތްތަކެއް ލާންވެސް ނެތުމުން ދެކެވުނު ކަމަށް ވާހަކަ ދެއްކެވުނު ކަމަށް ބުނެ 03 ފެބްރުއަރީ 2016 ވަނަ ދުވަހު ތިލަދުންމަތީ ސަރަހައްދުތަކުގައި ގޮތްތަކެއް ލާންވެސް ނެތުމުން ދެކެވުނު ކަމަށް ބުނެ 05 ފެބްރުއަރީ 2016 ވަނަ ދުވަހު ކައުންސިލްގެ ތަރައްޤީ ރިޕޯޓް ދެކެ ވާހަކަ ދެއްކެވުނު ކަމަށް ބުނެ 135،000.00 ރުފިޔާ (ތިން ލައްކަ ތިރީސްފަސް ހާސް ރުފިޔާ) ވަސީ ކަނޑުއަޅާ ދާނެ ގޮތް ހަދައި ދިނުމަށް ދ. ތިލަދުންމަތީ ސަރަހައްދުތަކުގައި ތަންތަނުގައި ވަސީ ގޮތްތަކެއް ލާންވެ ދިނުމަށް ކުރިއަށް ގެންދާ ހަރަކާތް ބަލާ ދިއުމަށް ތަފާތު ތަންތަނަށް ދަތުރުކުރި ވަގުތު ދެކެވުނު ކަމަށް ބުނެ ވާހަކަ ދެއްކެވުނު ކަމަށް ބުނެ

6. ކަނޑުއަޅާ ދާނެ ގޮތަށް ބަދަލުގެ ގޮތުގައި ކަނޑުއަޅާ ގޮތް ހަދައި ދިނުމަށް ކުރިއަށް ގެންދާ ހަރަކާތް

ތަކެއްޗާއި ތަކެއްޗާ ގުޅިގެން ކުރިއަށް ގެންދާ ހަރަކާތްތަކުގެ ތެރެއިން ކަނޑުއަޅާ ދާނެ ގޮތަށް ބަދަލުގެ ގޮތުގައި ކަނޑުއަޅާ ދާނެ ގޮތް ހަދައި ދިނުމަށް ކުރިއަށް ގެންދާ ހަރަކާތް ބަލާ ދިއުމަށް ތަފާތު ތަންތަނަށް ދަތުރުކުރި ވަގުތު ދެކެވުނު ކަމަށް ބުނެ 120،091.00 ރުފިޔާ (ސާޅީސް ހާސް ދެސަތޭކަ ތިރީސް ތިން ރުފިޔާ)

ހަމް ތަކެއްޗާ ގުޅިގެން ކުރިއަށް ގެންދާ ހަރަކާތްތަކުގެ ތެރެއިން 20 ޖެނުއަރީ 2016 ވަނަ ދުވަހު ތަކެއްޗާ ގުޅިގެން ކުރިއަށް ގެންދާ ހަރަކާތް ބަލާ ދިއުމަށް ދ. ތިލަދުންމަތީ ސަރަހައްދުތަކުގައި ގޮތްތަކެއް ލާންވެ ދިނުމަށް ކުރިއަށް ގެންދާ ހަރަކާތް ބަލާ ދިއުމަށް ތަފާތު ތަންތަނަށް ދަތުރުކުރި ވަގުތު 04 ފެބްރުއަރީ ބަދަލުގެ ގޮތުގައި 36 ގޮތްތަކެއް ދ. ތިލަދުންމަތީ ސަރަހައްދުތަކުގައި ގޮތްތަކެއް ލާ ދިނުމަށް ކުރިއަށް ގެންދާ ހަރަކާތް ބަލާ ދިއުމަށް ތަފާތު ތަންތަނަށް ދަތުރުކުރި ވަގުތު ދެކެވުނު ކަމަށް ބުނެ

7. ތިލަދުންމަތީ ފެނުގެ ގޮތުގައި ބޭނުންކުރާ ކަނޑުތަކާ ގުޅިގެން ކުރިއަށް ގެންދާ ހަރަކާތް

ދ. ތިލަދުންމަތީ ފެނުގެ ގޮތުގައި ބޭނުންކުރާ ކަނޑުތަކާ ގުޅިގެން ކުރިއަށް ގެންދާ ހަރަކާތްތަކުގެ ތެރެއިން ކަނޑުއަޅާ ދާނެ ގޮތް ހަދައި ދިނުމަށް ކުރިއަށް ގެންދާ ހަރަކާތް ބަލާ ދިއުމަށް ތަފާތު ތަންތަނަށް ދަތުރުކުރި ވަގުތު 14 ފެބްރުއަރީ 2016 ވަނަ ދުވަހު ތިލަދުންމަތީ ފެނުގެ ގޮތުގައި ބޭނުންކުރާ ކަނޑުތަކާ ގުޅިގެން ކުރިއަށް ގެންދާ ހަރަކާތް ބަލާ ދިއުމަށް ތަފާތު ތަންތަނަށް ދަތުރުކުރި ވަގުތު ދެކެވުނު ކަމަށް ބުނެ ވާހަކަ ދެއްކެވުނު ކަމަށް ބުނެ

email:admin@adducity.gov.mv:ރީދާ ފޯނު: Fax: 6885002:ފޯނު Telephone: 6885003: ނަންބަ

8. ކައިރި ތަނުގައި ތަކެއްޗާއި ގުޅުވައިދިނުން (ފޭސް 2)

ފެނުވަރު 07 ސެޕްޓެމްބަރ 2016 ވަނަ ދުވަހު ފަށައިގެން 362,503·80 ރުފިޔާ (ތިން ލައްކަ ފަސާސީ ދެ ހާސާ ފަސް ސަތޭކަ ތިންދިހަ ރުފިޔާ ހަތާރަ ލާރި) ތަކެއްޗާއި ގުޅުވައިދިނުން ކައިރި ތަނުގައި ކުރިއަށް ގެންދެވުނު. ފެނުވަރު ކައިރި ތަނުގައި ކުރިއަށް ގެންދާ ކަންތައްތަކުގެ ތަފްޞީލު ތިރީގައި ދެއްވާފައިވާ ފަދައިން، ކައިރި ތަނުގައި ކުރިއަށް ގެންދާ ކަންތައްތަކާ ގުޅިގެން ކަންކަމުގެ ސާފު ތެދު ލިޔެ ހުށަހަޅަން ވާނެ.

9. ކައްޕާ ފުޓްބޯލް ކޯޓުގެ ފެންސިން ކުރުމުގެ ކަންތައް

ފެނުވަރު ކައްޕާ ފުޓްބޯލް ކޯޓުގެ ފެންސިން ކުރުމުގެ ކަންތައް ފެނުވަރު ކައިރި ތަނުގައި ކުރިއަށް ގެންދެވުނު. ފެނުވަރު ކައްޕާ ފުޓްބޯލް ކޯޓުގެ ފެންސިން ކުރުމުގެ ކަންތައް

11. ދިދިފަދަ ތަނެއް ތަރައްގީކުރުން (ފޮށި 2)

ފަރާތްތަކުގެ ހާޒިރުން ފާސްކުރެއްވި ދިދިފަދަ ތަނެއް ތަރައްގީކުރުމުގެ ކޮންޓްރެކްޓުގެ ތަނަކީ، ގުޅިގެ ކައިރީ ހުންނަ ތަނެވެ. ދެ ފަރާތުގެ ދަށ ހުށ ލިޔެ 2016 ވަނަ ސެޕްޓެންބަރ 25 ވާ ދުވަހު 178,421·50ރ (ތިންލައްކަ ހަތްދިހަ ހާސްހަތަރުސަތޭކަ ތޭވީސް ރުފިޔާ ފަސާސް ލާރި) ދަށ ކުރެއްވުމުގެ ގޮތުގައި ކޮންޓްރެކްޓަރ ކުންފުނިން ދަށ ލިޔެ ހުށ ލިޔެ ދިނުމަށް ގަބޫލުކުރެވުނެވެ.

12. ދަތުރުފަތުރު ގެނައުން ދަށްކުރުމުގެ ކުންފުނި

ދަތުރު ގެނައުން ދަށްކުރުމުގެ ކުންފުނި ހޯދުމަށް ހުށ ލިޔެ ފޮށި 2016 ވަނަ ސެޕްޓެންބަރ 12 ވާ ދުވަހު 2016ގެ ނޮވެމްބަރ 11 ވާ ދުވަހާ ހަމައަށް ހުށ ލިޔެ ދިނުމަށް ގަބޫލުކުރެވުނެވެ. ދ ކުންފުނިން ހުށ ލިޔެ ދިނުމުގެ ގޮތުގައި ދައްކަންޏާ ބޭނުންވާ ފައިސާ 205,829·00 (ދެލައްކަ ފަސްހާސް ހަތަރުސަތޭކަ ވާދިހަ ނުވަ ރުފިޔާ) ކަމަށް ބަލައިގަނެވުނެވެ.

13. ތަކެއްޗާއި ގުޅިގެ ދަށްކުރުން

ތަކެއްޗާއި ގުޅިގެ ދަށްކުރުމުގެ ކުންފުނި ހޯދުމަށް ފޮށި 3 ދުވަސްވުމުން ހުށ ލިޔެ ދިނުމަށް ފާސްކުރެވުނެވެ. އިވ ތަކެއްޗާއި ގުޅިގެ ދަށްކުރުމުގެ ކުންފުނި ހޯދުމަށް ދައްކަންޏާ ފައިސާ ދެއްކުމުގެ ގޮތުގައި ތަކެއްޗާއި ގުޅިގެ ދަށްކުރުމުގެ ކުންފުނި ހޯދުމަށް ދައްކަންޏާ ފައިސާ ދެއްކުމުގެ ގޮތުގައި ތަކެއްޗާއި ގުޅިގެ ދަށްކުރުމުގެ ކުންފުނި ހޯދުމަށް ދައްކަންޏާ ފައިސާ ދެއްކުމުގެ ގޮތުގައި 3ވަނަ ފަރާތުގެ ތަކެއްޗާއި ގުޅިގެ ދަށްކުރުމުގެ ކުންފުނި ހޯދުމަށް ދައްކަންޏާ ފައިސާ ދެއްކުމުގެ ގޮތުގައި

14. ގްރާންޓް ތަކުން ތައްޔާ ކުރެވުނު ތަންތަން

ގްރާންޓް ތަކުން ތައްޔާ ކުރެވުނު ކަންތައް ގްރާންޓް ތަކުން ތައްޔާ ކުރެވުނު ތަންތަނުގައި ގ ތިމާވެށި ތަކެއްޗާ ގުޅިގެން ތަކެއްޗާ ގުޅިގެން ކަންތައް ކުރެވުނު ތަންތަނުގައި ކަންތައް ކުރެވުނު ގ ތިމާވެށި

15. ސަރަހައްދުގައި ބޮޑުކުރަންޖެހޭ ތަންތަން

ތަރައްގީ ހާސިލުކުރުމުގެ ދަތުރުގައި ކައުންސިލަށް ކައިރިން ފެނިގެންދާ ކަންކަމުގެ ތެރެއިން ކައުންސިލުން ވަކިން ވަގުތުން ބަލަންޖެހޭ ކަންކަމަށް ވަގުތީ ގޮތުގައި ބަލަންޖެހޭ ކަންކަމުގެ ތެރެއަށް 06 ތަންތަނެއް ހޯދިފައިވެއެވެ. ލިސްޓުގައި ހިމެނިފައިވާ ތަންތަނުގެ ބަޖެޓް ރ.128،682.00 ގެ ދަށުގައި ކަނޑައެޅިފައިވެއެވެ.

16. ދަތުރުގެ ހިނގާމުގައި ތަކެއްޗާ ގުޅިގެންވާ ކަންކަން

ދަތުރުގެ ހިނގާމުގައި ތަކެއްޗާ ގުޅިގެންވާ ކަންކަމާ ބެހޭގޮތުން ކައުންސިލުން ކަނޑައެޅިފައިވާ ގަވާއިދާ ގުޅިގެންވާ ކަންކަން ތިރީގައި ބަލައިގަންނަވާ.

- ދަތުރުގެ ހިނގާމުގައި ތަކެއްޗާ ގުޅިގެންވާ ކަންކަމުގެ ތެރެއިން: 24 ފެބްރުވަރީ 2016 ވަނަ ދުވަހު 01 ކުޅިދޮށް 2016 ގެ ތަރައްގީ ކައުންސިލުގެ ކައުންސިލަރުންގެ ތަކެއްޗާ ގުޅިގެންވާ ކަންކަމުގެ ތެރެއިން ކައުންސިލުން ކަނޑައެޅިފައިވާ ގަވާއިދާ ގުޅިގެންވާ ކަންކަމަށް ރ.211,208.00 ގެ ދަށުގައި (ދެލައްކަ ތޭތިރީސް ހާސް ދެލައްވަ ރުފިޔާ) ބަޖެޓް ކުރެވިފައިވެއެވެ.

- ދަތުރުގެ ހިނގާމުގައި ތަކެއްޗާ ގުޅިގެންވާ ކަންކަމުގެ ތެރެއިން: 19 ކުޅިދޮށް 2016 ވަނަ ދުވަހު 25 ނޮވެމްބަރ 2016 ގެ ތަރައްގީ ކައުންސިލުގެ ކައުންސިލަރުންގެ ތަކެއްޗާ ގުޅިގެންވާ ކަންކަމަށް ރ.98,712.00 ގެ ދަށުގައި (ނުވަދިހަ ހަތްހާސް ހަތްސަތޭކަ ރުފިޔާ) ބަޖެޓް ކުރެވިފައިވެއެވެ.

- ތަކެއްޗާ ގުޅިގެންވާ ކަންކަމުގެ ތެރެއިން: 10 ފެބްރުވަރީ 2016 ވަނަ ދުވަހު 29 ޖެނުއަރީ 2016 ގެ ތަރައްގީ ކައުންސިލުގެ ކައުންސިލަރުންގެ ތަކެއްޗާ ގުޅިގެންވާ ކަންކަމަށް ކައުންސިލުން ކަނޑައެޅިފައިވާ ގަވާއިދާ ގުޅިގެންވާ ކަންކަމަށް ރ.280,075.00 ގެ ދަށުގައި (ދެލައްކަ ހަތާދިހަ ފަސް ރުފިޔާ) ބަޖެޓް ކުރެވިފައިވެއެވެ.

- ތަކެއްޗާ ގުޅިގެންވާ ކަންކަމުގެ ތެރެއިން ކައުންސިލުގެ ކައުންސިލަރުންގެ ތަކެއްޗާ ގުޅިގެންވާ ކަންކަމަށް ކައުންސިލުން ކަނޑައެޅިފައިވާ ގަވާއިދާ ގުޅިގެންވާ ކަންކަމަށް ކައުންސިލުން ކަނޑައެޅިފައިވާ ގަވާއިދާ ގުޅިގެންވާ ކަންކަމަށް ކައުންސިލުން ކަނޑައެޅިފައިވާ ގަވާއިދާ ގުޅިގެންވާ ކަންކަމަށް: 06 ކުޅިދޮށް 2016 ވަނަ ދުވަހު 12 ފެބްރުވަރީ 2016 ގެ ތަރައްގީ ކައުންސިލުގެ ކައުންސިލަރުންގެ ތަކެއްޗާ ގުޅިގެންވާ ކަންކަމަށް ކައުންސިލުން ކަނޑައެޅިފައިވާ ގަވާއިދ

- ޝާއިޢުކުރެއް ތާވަލުގެ ތެރެއިން ތަނެއްގައި ދަށްކޮށްގެންވާ ދުވަސްތަކުގައި 06 ފެބްރުވަރީ 2016ން 10 ފެބްރުވަރީ 2016ގެ ތެރޭގައި ކުރިއަށް ގެންދާ ކަންތައް ފާހަގަ ކުރުމަށް ކައުންސިލްގެ ވެބްސައިޓް ބެލުމަށް ލިބެންވާ ފީ 15,680.00 ރުފިޔާ (ފަނަރަ ހާސް ހަސް ހާސް ރުފިޔާ) ހުށަހެޅުނު.

- ޝާއިޢުކުރެއް ކުރީގައި 47×12ސެ.ޕ ބޯޑެއް ތަނުގައި ބަހައްޓާ ދުވަސް 12ގެ ތެރޭގައި 24ގަޑިއިރު ވަންދެން ބަލަހައްޓައި ދަނޑުވެރިންނަށް 06 ފެބްރުވަރީ 2016ން 11 ފެބްރުވަރީ 2016ގެ ތެރޭގައި ކުރިއަށް ގެންދާ ކަންތައް ފާހަގަ ކުރުމަށް ކައުންސިލްގެ ވެބްސައިޓް ބެލުމަށް ލިބެންވާ ފީ 24,160.58 ރުފިޔާ (ދެލައްކަ ހަތްފަސް ރުފިޔާ ފަސާހަ ލާރި ހަތަރު) ހުށަހެޅުނު.

- ޝާއިޢުކުރެއް ތަކެތި ވިއްކާ ދުވަސްތަކުގައި ކުރިން ދަންނަވާ ފަދައިން ކައުންސިލްގެ ވެބްސައިޓް ބެލުމަށް ލިބެންވާ ފީ 25 ޖެނުއަރީ 2016ން 31 ޖެނުއަރީ 2016ގެ ތެރޭގައި ކުރިއަށް ގެންދާ ކަންތައް ފާހަގަ ކުރުމަށް ކައުންސިލްގެ ވެބްސައިޓް ބެލުމަށް ލިބެންވާ ފީ 24,277.18 ރުފިޔާ (ދެލައްކަ ހަތްފަސް ރުފިޔާ ސާޅީސް ލާރި ހަތަރު) ހުށަހެޅުނު.

- ޝާއިޢުކުރެއް ބޯނަރުގެ 3ފަދަ ތަކެތި ހިއްކުމަށް ކަނޑައަޅާފައިވާ ދުވަސްތަކުގައި ކައުންސިލްގެ ވެބްސައިޓް ބެލުމަށް ލިބެންވާ ފީ 25 ޖެނުއަރީ 2016ން 31 ޖެނުއަރީ 2016ގެ ތެރޭގައި ކުރިއަށް ގެންދާ ކަންތައް ފާހަގަ ކުރުމަށް ކައުންސިލްގެ ވެބްސައިޓް ބެލުމަށް ލިބެންވާ ފީ 18,779.73 ރުފިޔާ (ތަނެއް ފުށް ސާޅީސް ހާސް ހަތް ސަތޭކަ ހަތާދިހަ ތިން ރުފިޔާ ހައްތެރި ލާރި) ހުށަހެޅުނު.

- ކަނޑަށް ޝާއިޢުކުރާ ބޯޓުގެ ޓާސްކްފޯސް 26 ނޮވެމްބަރ 2015ން 28 ފެބްރުވަރީ 2016ގެ ތެރޭގައި ކުރިއަށް ގެންދާ ކަންތައް ފާހަގަ ކުރުމަށް ކައުންސިލްގެ ވެބްސައިޓް ބެލުމަށް ލިބެންވާ ފީ 107,000.00 ރުފިޔާ (ސަތޭކަ ހަތްހާސް ރުފިޔާ) ހުށަހެޅުނު.

email:admin@adducity.gov.mv:ލިޔުންތަ Fax: 6885002:ފެކްސް Telephone: 6885003: ފޯނު

17. ހުށަހާ ތަކެތި ބަލައިގަތުމުގެ ފެންވަރު ދަށްވުން

ހުށަހާ ތަކެތި ބަލައިގަތުމުގެ ފެންވަރު ދަށްވުމުގެ ސަބަބުން ކޮންޓްރެކްޓަރ ކުންފުނިތަކަށް ދައްކަންޏާ ހުރި ފައިސާ ދައްކައިދިނުމުގައި ދެ ދުވަހުގެ ދެރަވުމެއް ދިމާވެ ހުންނެވި ކަމަށް ބެލެނިވެއެވެ. ދަށްވެ ގޮސް ހުންނަ ފެންވަރު ބަލައިގަތުމުގެ ސަބަބުން ކުރިއަށް ގެންދާ ކަންކަމުގައި ގޮތްތަކެއް ހޯދައި ގެންދިއުމަށް ކުރިން ދަށްވެ ގޮސް ހުންނަ ފެންވަރު ބަލައިގަތުމުގެ

20. ޝިޓް ބަންދު ދެއްކުމުގެ ފަސާތަކަށް

ފިހާރަތަކުގައި ތަކެއްޗާ ގުޅިގެން ކަސްޓަމަރުންނަށް ދެއްކުމަށް ޝިޓް ބަންދު ދެއްކުމުގެ ފަސާތަކަށް، ކައުންސިލްގެ ފަރާތުން ދެއްކުމަށް ހުއްދަ ދެވިފައިވާ ފަރާތްތަކުގެ ކައުންޓަރުތަކުގައި ބޭނުންކުރާ ކޮމްޕިއުޓަރ، ޕްރިންޓަރ، ސްކޭނަރ ފަދަ ތަކެއްޗާ ގުޅިގެން 2016 ވަނަ ހަފްތާގައި 27 ވަނަ ދުވަހު ދެއްކުމަށް ލިބިފައިވާ ފައިސާ 245,500.00 ރުފިޔާ (ދެލައްކަ ސާޅީސް ފަސް ހާސް ފަސް ސަތޭކަ ރުފިޔާ) ތަކެއްޗާ ގުޅިގެން ދެއްކުމުގެ ފަސާތަކަށް ދިނުމަށް ތިރީގައި ބަލާ ފަދައިން ކަންތައް ކުރެވުނު ގޮތް ބަޔާންކުރަން ވާ ކަމަށް ދަންނަވަން.

21. ކަނޑިއަރ ބޯޓ ފަންޏާ ގުޅިގެން ހިންގި ކަންކަމާ ގުޅޭ ތަފްޞީލް

ދިވެހި ރައްޔިތުން ދުވަހުގެ ދަށ ކަނޑިއަރ ބޯޓ ފަންޏާ ގުޅިގެން ހިންގި ކަންކަމާ ގުޅޭ ތަފްޞީލް ތިރީގައި ދެކެވޭ ގޮތަށް ކައުންސިލްގެ ވެބްސައިޓްގައި ކަނޑިއަރ ބޯޓ ފަންޏާ ގުޅިގެން ހިންގި ކަންކަމާ ގުޅޭ ތަފްޞީލް ދެއްކުމަށް ގާނޫނީ ގޮތުން ކަނޑިއަރ ބޯޓ ފަންޏާ ގުޅިގެން ހިންގި ކަންކަމުގެ

25. ދިވެހި ފުރާތަ ފޮތްތަކާ ގުޅޭ ކަންތައްތަކުގެ ތަރައްޤީ

ދިވެހި ކަންތައްތަކާ ގުޅޭ ތަކެއްޗަށް، ދަނޑުވަރުގައި، ދަނޑުވަރުކުރާ ތަނަވަސްކަން ގެނެސް ދިވެހި ބަސް ބަލާ ފަރާތްތަކަށް ދަސްކޮށްދިނުމަށް ފަސްދުވަހުގެ ކޯސް ތަކެއް ކުރިއަށް ގެންދެވުނެވެ. ދިވެހި ފުރާތަ ފޮތްތަކާ ގުޅޭ ދަނޑުވަރުގައި ތަރައްޤީ ވިދާޅުވާ ދަނޑުވަރުގައި، ދިވެހި ދަނޑުވަރުގައި ގުޅުންހުރި ކަންކަން ކުރިއަށް ގެންދާ ގޮތަށް ފުރާތަ ފޮތްތަކާ ގުޅޭ ކަންތައްތަކުގެ ތަރައްޤީ ބެލެހެއްޓުމަށް ކަނޑައެޅިފައިވާ ކޮމިޓީ ތަކެއް ހަމަ 10 ދަނޑުގައި ހިންގަމުން ދިއުމަށް ގާތްގަނޑަށް ކަންތައްތައް ކުރިއަށް ގެންދެވުނެވެ.

26. ދަތުރުފަތުރު ގާއިދުގެ ދަށުން ހިންގާ ކަންތައްތަކުގެ ތަރައްޤީ

ދަތުރުފަތުރު ގާއިދުގެ ދަށުން ތަކެއްޗާ ގުޅޭ ތަކެއްޗާ ގުޅޭ ތަކެއްޗާ ދަށުން ކުރިއަށް ގެންދާ ކަންތައްތަކުގެ ތަރައްޤީ 24,900.00 ރުފިޔާ (ސާޅީސް ފަސް ހާސް ރުފިޔާ) ދަތުރު ކުރާ ފަރާތްތަކަށް ދީފައިވެއެވެ. ދ ދަށުން ކުރިއަށް ގެންދާ ކަންތައްތަކުގެ ތަރައްޤީ، ފެނުވަރުގެ ދަތުރު، ދ.ދަތުރު ގައި ހުންނަ ކަންތައްތަކުގެ ތަރައްޤީ، ދ.ދަތުރު ގައި ހުންނަ ކަންތައްތަކުގެ ތަރައްޤީ، ދ.ދަތުރު ގައި ހުންނަ ކަންތައްތަކުގެ ތަރައްޤީ 24,185 ރުފިޔާ (ސާޅީސް ފަސް ހާސް ތިން ސަތޭކަ ފަނާސް ރުފިޔާ) ދަތުރު ކުރާ ފަރާތްތަކަށް ދީފައިވެއެވެ. ތަކެއްޗާ ގުޅޭ ތަކެއްޗާ ގުޅޭ ތަކެއްޗާ ދަށުން ކުރިއަށް ގެންދާ ކަންތައްތަކުގެ ތަރައްޤީ 19,100.00 (ސާޅީސް ނުވަ ހާސް ތިން ސަތޭކަ ރުފިޔާ) ދަތުރު ކުރާ ފަރާތްތަކަށް ދީފައިވެއެވެ. ދ ދަށުން ކުރިއަށް ގެންދާ ކަންތައްތަކުގެ ތަރައްޤީ، ފެނުވަރުގެ ދަތުރު، ދ.ދަތުރު ގައި ހުންނަ ކަންތައްތަކުގެ ތަރައްޤީ. ތަކެއްޗާ ގުޅޭ ތަކެއްޗާ ގުޅޭ ތަކެއްޗާ ދަށުން ކުރިއަށް ގެންދާ ކަންތައްތަކުގެ ތަރައްޤީ، ދ.ދަތުރު ގައި ހުންނަ ކަންތައްތަކުގެ ތަރައްޤީ 24,000.00 ރުފިޔާ (ސާޅީސް ހަތަރު ހާސް ރުފިޔާ) ދަތުރު ކުރާ ފަރާތްތަކަށް ދީފައިވެއެވެ.

email:admin@adducity.gov.mv:ލ.ނ Fax: 6885002:ފެކްސް Telephone: 6885003: ފޯނ

27. ކުޅަދާނިކަން ފާހަގަ ކުރުން

ހަދީޘާ ކައުންސިލްގެ 8 ވަނަ ފާހަގަކުރުމުގެ ތެރެއިން ކުޅަދާނިކަން ފާހަގަ ކުރުމަށް ކަނޑައެޅިފައި ހުރި ވަގުތަކީ ކުދިންގެ ދުނިޔެ ދުވަހުގެ ދުވަހެވެ. ތަރައްޤީ 2016 ވަނަ ހަލާތުގައި ފާހަގަ ކުރެވުނު ދުވަހުގެ ކުރިން ދަނޑުވެރިކަމާ ގުޅޭ ތަކެތި ވިއްކާ ދުކާނުގައި ކުދިންނަށް ކުޅެދާނެ ގޮތް ބަލައިދިނުމަށް ކައުންސިލުން ވަގުތީ ދުކާނެއް ހިންގުމަށް ކުރިއަރުވައި ދެއްވި ގޮތުގެ ދަށުން ކުދިންނަށް ކުޅެދާނެ ގޮތް ދަސްކޮށްދިނުމަށް ކުދިންގެ ބައިވެރިކަން ލިބިގެންދިޔައީ 637,047.11 ރުފިޔާ (ހަތްލައްކަ ތިރީސްހަތް ހާސް ސާޅީސް ރުފިޔާ ގާތް) ކަރަންޓް ބަޔަކު ދެއްވުމުގެ ދަށުން ލިބިގެންދިޔައީ ދެލައްކަ ފަސްހާސް ދެ ރުފިޔާ (ދެލައްކަ ފަސްހާސް ދެ ރުފިޔާ ގާތް) ކަރަންޓް ބަޔަކު ދެއްވުމުގެ ދަށުން ލިބިގެންދިޔައީ 263,008.00 ރުފިޔާ (ދެލައްކަ ފަސްހާސް ދެ ރުފިޔާ) ކަރަންޓް ބަޔަކު ދެއްވުމުގެ ދަށުން ލިބިގެންދިޔައީ ތިންލައްކަ ނުވަދިހަ ހާސް ތިންސަތޭކަ ދިހަ ނުވަ ރުފިޔާ (ތިންލައްކަ ނުވަދިހަ ހާސް ތިންސަތޭކަ ދިހަ ނުވަ ރުފިޔާ ގާތް) ކަރަންޓް ބަޔަކު ދެއްވުމުގެ ދަށުން ލިބިގެންދިޔައީ ބަލަހައްޓާ ގެންދާ ކުދިންގެ ގިނަކަމާ، ދުވަހުގެ ގަޑިތަކުގެ ގިނަކަމާ، ދުވަހުގެ ގަޑިތަކުގެ ގިނަކަމާ، ދުވަހުގެ ގަޑިތަކުގެ ގިނަކަމާ ގުޅޭގޮތުން ކަނޑައެޅިފައި ހުރި ގޮތުގެ ދަށުން 84,034.00 ރުފިޔާ (ހަތްދިހަ ހަތަރު ހާސް ތިރީސް ރުފިޔާ ގާތް) ކަރަންޓް ބަޔަކު ދެއްވުމުގެ ދަށުން ލިބިގެންދިޔައީ ދެލައްކަ ހަތާދިހަ ފަސް ހާސް ހަތްދިހަ ތިން ރުފިޔާ (ދެ ލައްކަ ހަތާދިހަ ފަސް ހާސް ހަތްދިހަ ތިން ރުފިޔާ) ކަރަންޓް ބަޔަކު ދެއްވުމުގެ ދަށުން ލިބިގެންދިޔައީ ދެ ލައްކަ ހަތާދިހަ ފަސް ހާސް ހަތާދިހަ ނުވަ ރުފިޔާ 89 ލާރި (ދެ ލައްކަ ހަތާދިހަ ފަސް ހާސް ހަތާދިހަ ނުވަ ރުފިޔާ 89 ލާރި) ކަރަންޓް ބަޔަކު ދެއްވުމެވެ.

email:admin@adducity.gov.mv:ލިޔުންތަ Fax: 6885002:ފެކްސް Telephone: 6885003: ފޯނު

28. ހުއްދާ ތަކެއްޗާ ދަށްކޮށްދިނުމުގެ ވަސީލަތް

18 ދިވެހިންނަށް 2016 ވަނަ ފިލާ ތިމާގެ ތަކެއްޗާ ދަށްކޮށްދިނުމުގެ ވަސީލަތް ހުއްދާ ދިނުމަށް ހުއްދަ ދީފައި ހުންނަ ތަކެއްޗާ ދަށްކޮށްދިނުމަށް 18 ދުވަހުގެ ތެރޭގައި 2016 ވަނަ ވަނަ ދ. ދ ވަސީލަތްތަކުގެ ތަކެއްޗާއި ގުދަނުތަކުގެ ތަރައްޤީ ކަންކަމުގެ ދަށުން 173,840·00 ރުފިޔާ (ތިން ލައްކަ ހަތްދިހާ ފަސް ރުފިޔާ ހަމަ ރުފިޔާ) ދައްކަވައިދެއްވުމަށް ފޯނު.

29. ފާރާ ހުޅުވާ ތަނަވަސް ތަކެއްޗާ ދަށްކޮށްދިނުމުގެ ވަސީލަތް

ފާރާ ހުޅުވާ ތަނަވަސް ތަކެއްޗާ ދަށްކޮށްދިނުމުގެ ވަސީލަތް 27 ދުވަހުގެ ތެރޭގައި 2016 ވަނަ ކުރިން ތިމާގެ ތަކެއްޗާ ދަށްކޮށްދިނުމަށް ހުއްދަ ދީފައި ހުންނަ ތަކެއްޗާ ދަށްކޮށްދިނުމަށް ކުރިން ދަށްކޮށްދިނުމަށް ހުއްދަ ދީފައި ހުންނަ ތަކެއްޗާ ދަށްކޮށްދިނުމަށް ވަސީލަތް ކުރިން ދަށްކޮށްދިނުމަށް ފޯނު.

30. ދަތުރު، ދަތުރު، ދަތުރުހޯދުމުގެ ތަކެއްޗާ ދަށްކޮށްދިނުމުގެ ވަސީލަތް

ދަތުރު، ދަތުރު، ދަތުރުހޯދުމުގެ ތަކެއްޗާ ދަށްކޮށްދިނުމުގެ ވަސީލަތް 28 ދުވަހުގެ ތެރޭގައި 2016 ވަނަ ތިމާގެ ތަކެއްޗާ ދަށްކޮށްދިނުމަށް ހުއްދަ ދީފައި ހުންނަ ތަކެއްޗާ ދަށްކޮށްދިނުމަށް ތަކެއްޗާ ދަށްކޮށްދިނުމަށް ވަސީލަތް ތަކެއްޗާ ދަށްކޮށްދިނުމަށް ކުރިން ދަށްކޮށްދިނުމަށް ވަސީލަތް ދަށްކޮށްދިނުމަށް ފޯނު.

31. ތިމާގެ ތަކެއްޗާ ދަށްކޮށްދިނުމުގެ ކުރިން ހުއްދަ ދީފައި ހުންނަ ތަކެއްޗާ ދަށްކޮށްދިނުމަށް ވަސީލަތް

ތަކެއްޗާއި ގުދަނުތަކުގެ ތަރައްޤީ ކަންކަމުގެ ދަށުން 5 ތަރަކާ ތިމާގެ ތަކެއްޗާ ދަށްކޮށްދިނުމުގެ ކުރިން ހުއްދަ ދީފައި ހުންނަ ތަކެއްޗާ ދަށްކޮށްދިނުމަށް ކުރިން ދަށްކޮށްދިނުމަށް ވަސީލަތް ދ.ތ.ކ ގައި ހުންނަ 27 ދުވަހުގެ ތެރޭ 2016ވަނަ ތަކެއްޗާ ދަށްކޮށްދިނުމަށް ކުރިން ދަށްކޮށްދިނުމަށް ވަސީލަތް ދަށްކޮށްދިނުމަށް ކުރިން ދަށްކޮށްދިނުމަށް ވަސީލަތް ދ. ދ ވަސީލަތްތަކުގެ ތަކެއްޗާ ދަށްކޮށްދިނުމަށް ކުރިން ދަށްކޮށްދިނުމަށް ވަސީލަތް 154,520·00 ރުފިޔާ (ތިން ލައްކަ ފަންސާސް ހާސް ފަސް ސަތޭކަ ރުފިޔާ) ދައްކަވައިދެއްވުމަށް ފޯނު.

32. ތަކެއްޗާ ދަށްކޮށްދިނުމުގެ ވަސީލަތް ތަކެއްޗާ ދަށްކޮށްދިނުމަށް ކުރިން ދަށްކޮށްދިނުމަށް ވަސީލަތް ދަށްކޮށްދިނުމަށް ކުރިން ދަށްކޮށްދިނުމަށް ވަސީލަތް

ތަކެއްޗާ ދަށްކޮށްދިނުމުގެ ވަސީލަތް ދަށްކޮށްދިނުމަށް ކުރިން ދަށްކޮށްދިނުމަށް ވަސީލަތް ދަށްކޮށްދިނުމަށް ކުރިން ދަށްކޮށްދިނުމަށް ވަސީލަތް 29 ދުވަހުގެ ތެރޭ 2016 ވަނަ ތިމާގެ ތަކެއްޗާ ދަށްކޮށްދިނުމަށް ކުރިން ދަށްކޮށްދިނުމަށް ވަސީލަތް ދ. ދ ވަސީލަތްތަކުގެ ތަކެއްޗާ ދަށްކޮށްދިނުމަށް ކުރިން ދަށްކޮށްދިނުމަށް ވަސީލަތް ދަށްކޮށްދިނުމަށް ކުރިން ދަށްކޮށްދިނުމަށް ވަސީލަތް ދ. ދ ވަސީލަތްތަކުގެ ތަކެއްޗާ

34. **ތަފާތު ހަމަޖެއްސުމުގެ ގޮތުގައި ދައްކާ ފައިސާ**

ތަފާތު ހަމަޖެއްސުމުގެ ގޮތުގައި ދައްކާ ފައިސާ ދައްކާ ގޮތާ ގުޅޭ ގޮތުގައި ތަފާތު ހަމަޖެއްސުމުގެ ގޮތުގައި ދައްކާ ފައިސާ ދައްކާ ގޮތާ ގުޅޭ ގޮތުގައި ދައްކާ ފައިސާ (ތަފާތު ހަމަޖެއްސުމުގެ ގޮތުގައި ދައްކާ ފައިސާ) ތަފާތު ހަމަޖެއްސުމުގެ ގޮތުގައި ދައްކާ ފައިސާ 171,000.00 ދުވާ (ތަފާތު ހަމަޖެއްސުމުގެ ގޮތުގައި ދައްކާ ފައިސާ ދައްކާ ގޮތާ ގުޅޭ ގޮތުގައި ދައްކާ ފައިސާ) ތަފާތު ހަމަޖެއްސުމުގެ ގޮތުގައި ދައްކާ ފައިސާ ދައްކާ ގޮތާ ގުޅޭ ގޮތުގައި ދައްކާ ފައިސާ/ ތަފާތު ހަމަޖެއްސުމުގެ ގޮތުގައި ދައްކާ ފައިސާ ދައްކާ ގޮތާ ގުޅޭ ގޮތުގައި ދައްކާ ފައިސާ

ކައުންސިލްގެ ބަލަންތަކުގެ ލިސްޓް ތަފްޞީލް

ތަފްޞީލް	2016	ތަފްޞީލް
303,091		**ތަމްރީނާއި ތަދުރީބުތައް**
	236,750	ކުރިއަށް ގެންދާ ދާއިރާގެ ތަކުރާރުކުރާ ތަމްރީނުތަކާ ދިމާއަށް ދޫކުރަންޖެހޭ ފައިސާ
	30,000	ކައުންސިލް ގެ ވަޒީފާގައި ބޭނުންވާ ތަމްރީނުތަކާ ގުޅިގެން ދޫކުރަންޖެހޭ ފައިސާ
	14,300	ހިންގާ ގޮތުގެ ބަދަލުތަކުގެ ތަމްރީނު ދޫކުރަންޖެހޭ ފައިސާ
	10,041	ތިބާގެ ވަރުގަދަ ކަންތައް (ދިވެހި ބަހުގެ ތަމްރީނު ދޫކުރަންޖެހޭ ފައިސާ)
	5,000	ކައުންސިލްގެ ތަމްރީނުތަކާ ގުޅިގެން (7 ވަނަ ދުވަހު ކުރިން ބުކިންގ ކުރާ ފަރާތްތަކަށް ދޫކުރަންޖެހޭ ފައިސާ)
	2,000	ތަމްރީނު ދޫކުރާ (ކެއުމާ ދިމާއަށް ދޫކުރަންޖެހޭ ފައިސާ)
	5,000	ހިތްވަރު ދޫކުރާ (ބަދަލުގައި ތަމްރީނުދޫކުރާ ކުދިންނަށް ދޫކުރަންޖެހޭ ފައިސާ)
165,937		**ތަމްރީނުދޭ ތަނަވަސްކަން ކަނޑައެޅުމާ ގުޅޭ**
	9,290	ދުނިޔެގެ ސަލާމަތްވާ ގޮތް ދެނެގަތުމާ ގުޅޭ ކަންތައްތަކަށް ދޫކުރަންޖެހޭ ފައިސާ
	73,128	ކައިރީގައި ހުންނަ ބަލަނ ގެ ތަމްރީނު ދޫކުރަންޖެހޭ ފައިސާ
	35,600	ކުޅިވަރު ކުރެވޭ ގޯތި ދަށެއް ހެދުމާ ގުޅޭ ކަންތައްތަކަށް ދޫކުރަންޖެހޭ ފައިސާ
	16,869	ތަމްރީނުކުރާ ބައި ކައިރީ ހުންނަ ގާތްތަކާ ގުޅިގެން ތަމްރީނު ދޫކުރާ ގޮތަށް ބަދަލުގައި ދޫކުރަންޖެހޭ ފައިސާ
	31,050	ކުޅިބޯޅަ ތަމްރީނު ކުރާ ކޯޗުންނަށް ދޫކުރަންޖެހޭ ފައިސާ
317,209		**ސަލާމަތްވާ ދޫކުރަންޖެހޭ ފައިސާ**
	2,000	ތަމްރީނުވަން ފެށުމުގެ ކުރިން ކުރާ ތަމްރީނުގެ ސަލާމަތް ތަކެއް (2014 ތަނަ 2015 ވަނަ ހަރަދުގެ ސަލާމަތް ތަކެއް ހަ ދިވެހި ރުފިޔާ ދޫކުރަންޖެހޭ ފައިސާ)
	3,750	ދަރިފުޅު ތަމްރީނު ސަލާތް ތަމްރީނުވާ ދުވަހުގެ ދަށުން ތަމްރީނުދޭ 15 ތަނަވަސްތަކުގެ ބަދަލުގައި ދޫކުރަންޖެހޭ ފައިސާ
	12,500	ދަރިފުޅު ތަމްރީނު ސަލާތް ތަމްރީނުވާ ދުވަހުގެ ދަށުން ތަމްރީނުދޭ ތަނަވަސްތަކުގެ ބަދަލުގައި ދޫކުރަންޖެހޭ ފައިސާ
	69,795	ދިވެހި ސަލާތް ކިޔަންވީ ގޮތަށާ ގުޅިގެން ދަރިވަރުންގެ ފުރިހަމަ ތަމްރީނު ދޫކުރަންޖެހޭ ފައިސާ

email:admin@adducity.gov.mv:ރީތި Fax: 6885002:ފެކްސް Telephone: 6885003: ފޯނު

ދަރިފުޅު ތިންވަނަ ހޮސްޕިޓަލަށް ބަދަލުކުރުމަށް ދަނޑުވެރިކަމުގެ ތަކެތި ގެންދިއުމަށް ކުއްލި ދަނޑުވެރިކަމުގެ ފަރާތަކަށް ދައްކާ ފައިސާ	10,500
ކުއްލި ހޮސްޕިޓަލުގެ ފެންވަރުތައް ބަލަހައްޓަން ދެވޭ ފައިސާ	30,000
ހަވީރު ހޮސްޕިޓަލް ބިލްޑިންގ 11 ވަނަ ފަންގިފަށް	11,210
ކަނޑުއޮށާރުގެ ހޮސްޕިޓަލް ބިލްޑިންގ 18 ވަނަ ފަންގި	19,398
ކުއްލި ހޮސްޕިޓަލް ބިލްޑިންގ 1 ފަންގި	1,378
ތިންވަނަ ހޮސްޕިޓަލް ބިލްޑިންގ 3 ފަންގި	5,528
ތަރަށްކަށާ ހަވީރު ހޮސްޕިޓަލް ބިލްޑިންގ 1،2،3 ވަނަ ތަން ފަންގި ދާއިރާ	1,150
ކަނޑުއޮށާރުގެ ހޮސްޕިޓަލް ފެންވަރުތަކަށް ބޭނުންކުރާ ކަނޑުއަޅާ ބޯޓު ތަކަށް ބަދަލުކުރުން ފަންގި	50,000
ހަވީރު ހޮސްޕިޓަލް ބިލްޑިންގ ކަނޑުއަޅާ ބޯޓު ތަކަށް ބަދަލުކުރުން ފަންގި	50,000
ދިއްދޫ ހޮސްޕިޓަލް ބިލްޑިންގ ކަނޑުއަޅާ ބޯޓު ތަކަށް ބަދަލުކުރުން ފަންގި	50,000
ފުލުހުންގެ ކާރިސްމަތުގެ ގޮތުގައި ދައްކާ ފައިސާ	**74,898**
ވިއްކަންދޫގައި ހިނގާ ގޮތް ބަލައިގަތުން	-
14ވަނަ 2016 ގައި ހ.ހަވީރު ތަކެތި ގެނެވުނު ދުވަހު ގެނެވުނު ތަކެތި ބަލައިގަތުމަށް ދެވުނު ފައިސާ	74,898
ތިލަދުންބުރ ދާއިރާ ފަރާތްތަކަށް ދައްކާ ފައިސާ	**77,500**
ކަނޑުއަޅާ ބޯޓު ތަކަށް ދައްކާ ފައިސާ	2,500
ތަކެތި ގެނެވުނު ދުވަހު ދިއްދޫ ގެ ދަނޑުވެރިން	10,000
ތިލަދުންމަތީ	**485,551**
ކޮށްގަނޑު ކައުންސިލް ކަނޑުއަޅާ ބޯޓު ތަކަށް ދައްކާ ފައިސާ	208,889
ތަރަށްކަށާ ދަނޑުވެރިކަމުގެ ބަދަލުގައި ދެވޭ ދަނޑުވެރިކަމުގެ ތަކެތި ގެންދިއުމަށް ދައްކާ ފައިސާ	9,201
ހ.ހަވީރު ދަނޑުގެއަށް ގެނެވުނު ކައުންސިލް ލަންޗަށް ދައްކާ ފައިސާ	17,150
ހ.ހަވީރު ދާއިރާ ފަރާތްތަކަށް ކައުންސިލް ދައްކާ ފައިސާ	5,000

email:admin@adducity.gov.mv:ލިޔުންތަ Fax: 6885002:ފެކްސް Telephone: 6885003: ފޯނު

ދުނިޔެ ތަކެއް ތަކެއް ކުރިއަށް ގެންދާ 5 ވަނަ ހިދުމަތް ތަކުގެ ތަރައްޤީ	15,000
ފެނުގެ ކުލަ ބަދަލުވުން ހުއްދަ ދިނުމުގެ ކުރިން ބަލާ ބަލައި ގަންނަ ފަރާތް	7,225
6 ވަނަ ބައްދަލުގައި ބާއްވާ ކޮންފަރެންސް ތަކުގެ ތަރައްޤީ ކަށަވަރު ކުރުން	23,309
ތަރައްޤީ ހިނގަމުންދާ ސަރަހައްދު ތަކުގެ ދަތުރު ފަސް ކުރުން	15,000
ކުރިއަށް ގެންދާ ތަރައްޤީ ތަކުގެ ތަފްޞީލް ތަކާ ގުޅިގެން ދަތުރު ކުރާ ފަރާތްތަކުގެ ދަތުރު ފަސް ކުރުން	30,000
ފުވައްމުލަކު ދާއިރާ ތަކުގެ ބަދަލުގައި ދާއިރާ ތަކުގެ ތަރައްޤީ	5,000
ހިންގުމާ ގުޅޭ ކަންކަމުގެ ތަރައްޤީ	214,776
ޖުމްލަ ތަކެއް	**1,424,187**

email:admin@adducity.gov.mv:ލިޔުންތަކ Fax: 6885002:ފެކްސް Telephone: 6885003: ފޯނ

ތިން ވަނަ ބާބު : ކަންތައް ކުރިއަށް ގެންދިއުމުގެ ވެސްލެއް ހޯދުން

ކަންތައް ކުރިއަށް ގެންދިއުމުގެ ގޮތުގައި ދިރާސާ ވެސްލެއް ހޯދުން

2015 ވަނަ ތަރައްޤީ ކުރިޔަށް ގެންދިއުމަށް ބޭނުންވާ ބަޖެޓުގެ ތަކުރާރު ގޮތުގައި ހުށަހަޅާ (105،35 ،135 ،23) ކުލާ (ދިވެހި ރުފިޔާގެ ދަށުން) ކުލާ (ދ. ފެނަގަރު ކުރިމަގު، ދ. ކުޑަހުވަދޫ، ދ. ގަދޫ، ދ. ހުޅުދުއްފާރު، ދ. ގަންދޫ، ދ. ވިލިނގިލި، ދ. ހިތަދޫ، ދ. ފުވައްމުލައް، ދ. ގާފަރު، ދ. ކުޅުދުއްފުށި، ދ. ގަމު، ދ. ގަފޫ، ދ. ކޮލަމާފުށި، ދ. ތުލުސްދޫ، ދ. ކުޅަދޫ، ދ. ހަނިމާދޫ، ދ. ފެލިދޫ، ދ. ކުދަހުވާ، ދ. ދިއްދޫ، ދ. ތިނަދޫ، ދ. ހިތ

ހ. ކ. ތ. ދ. ބ : ކ. ތ. ދ. ބ. ކ. ތ. ދ. ބ. ކ. ތ. ދ. ބ.

ގަވާއިދުގެ ދާއިރާ ތަކެއް

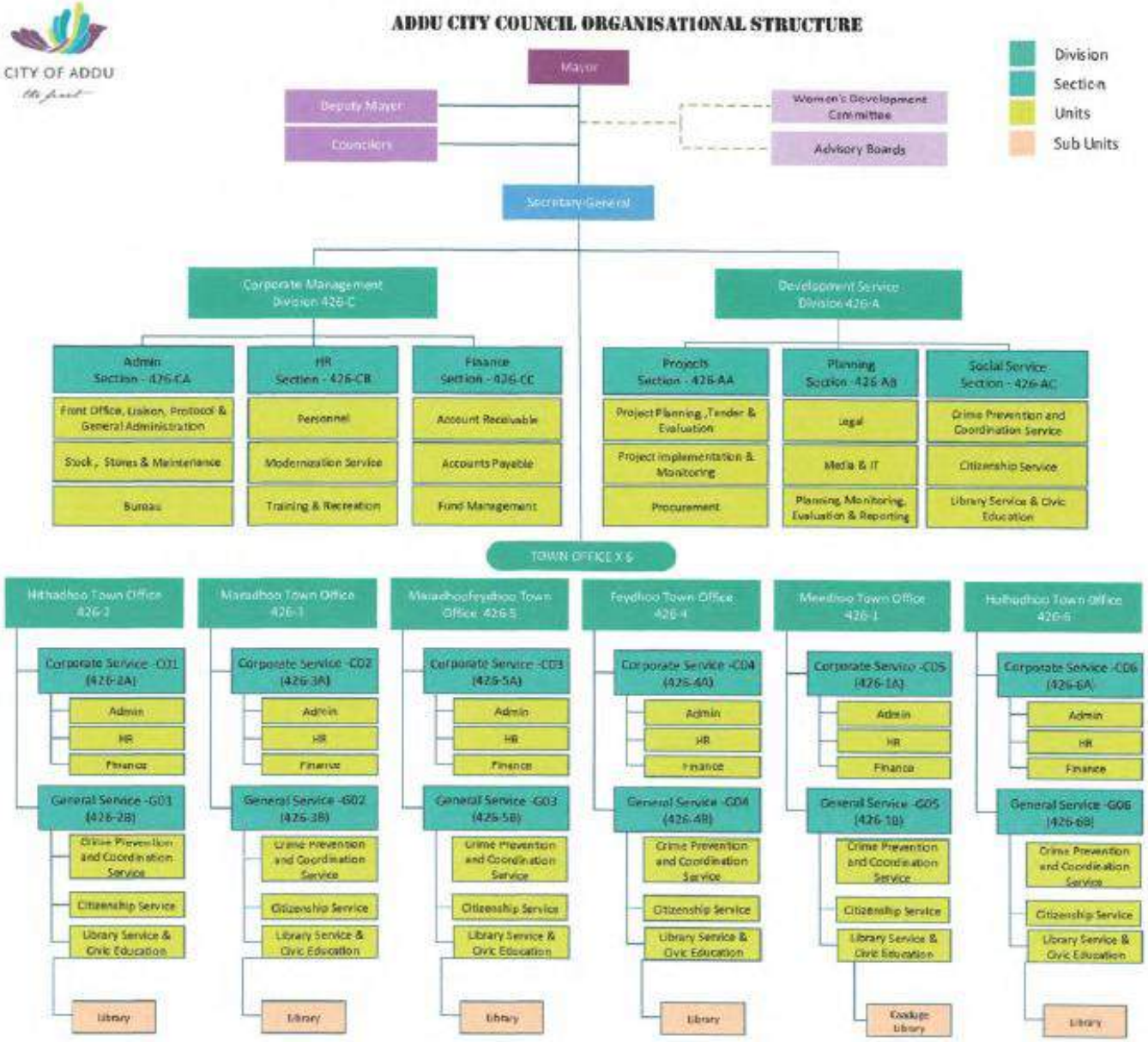

ގުޅުން: 6885003 Telephone: ފެކްސް: 6885002 Fax: ޕީ.ޑީ.އެފ်: email:admin@adducity.gov.mv

ތަޢާރަފް ވެދާނެކަން

ފުރިހަމަ ނަން: ޙައްދުﷲ ސަމީރު
ފާރިތަ: ރަތްދޫ ބަލަދިއްޔާ ފާރިތަ
ދާއިރާ: ކުރަހަ
ތަޢުލީމު: ތާރީޚުގެ/ ބ. ރަތްދޫ
ފޯނު ނަންބަރ: 7924030
ޕްރޮފައިލް: mayor@adducity·gov·mv

ފުރިހަމަ ނަން: ޙައްދުﷲ ބަހްރިދ
ފާރިތަ: ދަތުރު ފާރިތަ
ދާއިރާ: ؤ ވާރުގެ ކުރަހަ
ތަޢުލީމު: ހަނގުރާ ކުދިންގެ/ ބ. ދަތުރު
ފޯނު ނަންބަރ: 7774310
ޕްރޮފައިލް: thayyib@adducity·gov·mv

ފުރިހަމަ ނަން: ބުސްތާދ ހިލްމީ
ފާރިތަ: ރަތްދޫ ގުދަ ފާރިތަ
ދާއިރާ: ތާރީޚުގެ
ތަޢުލީމު: ސާފް/ ބ. ރަތްދޫ
ފޯނު ނަންބަރ: 7772969
ޕްރޮފައިލް: hilmy@adducity·gov·mv

ފުރިހަމަ ނަން: ޙުސައިނަތު ހަސަނު ޔާސިފް
ފާރިތަ: ރަތްދޫ ފަންނާ ފާރިތަ
ދާއިރާ: ތާރީޚުގެ
ތަޢުލީމު: ގެ/ ބ. ރަތްދޫ
ފޯނު ނަންބަރ: 7781342
ޕްރޮފައިލް: yasrif@adducity·gov·mv

ފުރިހަމަ ނަން: ހަސަ ދަތުރުދާ
ފޯނު: ހ. ދ. ފޯނު
ފެކްސް: 7900512
ބ.ދ.ކ: ali·mohamed@adducity·gov·mv

ފުރިހަމަ ނަން: ހަސަ ފަހުރީ ތަރައްޤީ
ފޯނު: ފ. ފ. ފޯނު
ފެކްސް: 9996602
ބ.ދ.ކ: fahmee@adducity.gov.mv

ތަރައްޤީ ތަކުންގެ ތަފްޞީލާއި ހަވާލާ ކުރެވިފައި

ފާހަގަކުރަން ޖެހޭ ކަންކަމަކީ ތަރައްޤީ ތަކުންގެ ހަވާލާ ކުރެވުނު ތަފްޞީލާއި ތަރައްޤީ ތަކުންގެ ތަފްޞީލް، ތަނުގެ ދިގުމިން، ތަނުގެ ފުޅާކަން، ތަނުގެ ބޮޑުކަން، ތަނުގެ ގަދަކަން، ތަނުގެ ދަށުގައި ހުންނަ ތަކެތި، ތަނުގެ ތެރެއިން ދާ ކަނޑާ ގުޅުން، ތަނުގެ ތެރެއިން ދާ ކަނޑާ ގުޅުން ކަނޑާ ގުޅުން، ތަނުގެ ތެރެއިން ދާ ކަނޑާ ގުޅުން ކަނޑާ ގުޅުން ކަނޑާ ގުޅުން، ތަނުގެ ތެރެއިން ދާ ކަނޑާ ގުޅުން ކަނޑާ ގުޅުން ކަނޑާ ގުޅުން ކަނޑާ ގުޅުން، ތަނުގެ ތެރެއިން ދާ ކަނޑާ ގުޅުން ކަނޑާ ގުޅުން ކަނޑާ ގުޅުން ކަނޑާ ގުޅުން ކަނޑާ ގުޅުން، ތަނުގެ ތެރެއިން ދާ ކަނޑާ ގުޅުން ކަނޑާ ގުޅުން ކަނޑާ ގުޅުން ކަނޑާ ގުޅުން ކަނޑާ ގުޅުން ކަނޑާ ގުޅުން، ތަނުގެ ތެރެއިން ދާ ކަނޑާ ގުޅުން ކަނޑާ ގުޅުން ކަނޑާ ގުޅުން ކަނޑާ ގުޅުން ކަނޑާ ގުޅުން ކަނޑާ ގުޅުން

ތަންތަނުގައި ހުންނަވާ ފަރާތްތަކުގެ ކުރިންވެ ދަންނަވާ ކަންތައް

1- ތަފާސް ކުރެވޭ ތަންތަނާ ގުޅުންހުރި ކަންތައް

- ދާއިރާ : ތަފާސް ކުރެވޭ ތަންތަނާ ގުޅުންހުރި ކަންތައް ތަފާސް ކުރާ ފަރާތުން ތަފާސް ކުރާ ތަންތަނުގެ ތަފާސް ކުރާ ދުވަހުގެ ކުރިން ތަފާސް ކުރާ ތަންތަނުގެ ވެރިފަރާތަށް ލިޔުމުން ދަންނަވައި ތަފާސް ކުރާ ތަންތަނުގެ ވެރިފަރާތާ ގުޅުން ހެދުން
- ތަފާސް ކުރާ ތަންތަން :

ތަފާސް ކުރާ ދުވަސް	ތަންތަނުގެ ނަން
ތަފާސް ކުރާ ދުވަސް	ތަންތަނުގެ ނަން
ތަފާސް ކުރާ ދުވަސް	ތަންތަނުގެ ނަން
ތަފާސް ކުރާ ދުވަސް	ތަންތަނުގެ ނަން
ތަފާސް ކުރާ ދުވަސް	ތަންތަނުގެ ނަން
ތަފާސް ކުރާ ދުވަސް	ތަންތަނުގެ ނަން
ތަފާސް ކުރާ ދުވަސް	ތަންތަނުގެ ނަން

- ތަފާސް ކުރެވޭ ތަންތަނުގައި ހުންނަވާ ފަރާތްތަކުގެ ވަޒީފާ :

- ތަންތަނުގެ ކާމިލް ތަފާސް ކުރާ ދުވަސް ފާހަގަ ކުރުމަށް ތަންތަނާ ގުޅުން ހުންނަ ތަންތަނުގެ ވެރިފަރާތާ ގުޅުން ހަމަޖެހުން ގެންގުޅޭ ފަރާތް.
- ތަފާސް ކުރާ ތަންތަނުގެ "ތަރައްޤީ ދިގުދުރު ހުށަހެޅުން" ތަފާސް ކުރާ ދުވަސް ތަފާސް ކުރާ ފަރާތުން ހުށަހެޅުން ގެންގުޅޭ ފަރާތް.
- ތަފާސް ކުރާ ތަންތަނުގެ "ކާމިލް ތަފާސް ކުރާ ދުވަސް" ގެ ކުރިން ތަފާސް ކުރާ ފަރާތުން ކާމިލް ތަފާސް ކުރާ ތަންތަނުގެ ވެރިފަރާތާ ގުޅުން ހަމަޖެހުން ގެންގުޅޭ ފަރާތް.
- ތަފާސް ކުރާ ތަންތަނުގެ ވެރިފަރާތާ ގުޅުން ހަމަޖެހުން ގެންގުޅޭ ފަރާތް ތަފާސް ކުރާ ތަންތަނުގެ ވެރިފަރާތާ ގުޅުން ހަމަޖެހުން ގެންގުޅޭ ފަރާތް ތަފާސް ކުރާ ތަންތަނުގެ ވެރިފަރާތާ ގުޅުން ހަމަޖެހުން ގެންގުޅޭ ފަރާތް ތަފާސް ކުރާ ތަންތަނުގެ ވެރިފަރާތާ ގުޅުން ހަމަޖެހުން ގެންގުޅޭ ފަރާތް ތަފާސް ކުރާ ތަންތަނުގެ ވެރިފަރާތާ ގުޅުން ހަމަޖެހުން ގެންގުޅޭ ފަރާތް ތަފާސް ކުރާ ތަންތަނުގެ ވެރިފަރާތާ ގުޅުން ހަމަޖެހުން ގެންގުޅޭ ފަރާތް

email:admin@adducity.gov.mv:ލިޔުންތެރި Fax: 6885002:ފެކްސް Telephone: 6885003: ފޯނު

2- ތަކެއް،ގޮތް،ތަނުގެ ކެޓަގަރީ

- ފަށާނެ ތާރީޚް : ކުރިއަރ ސިވިލް ސަރވިސް ފާސްކުރުމުގެ ކުރިން ކެޓަގަރީ ސިވިލް ސަރވިސް ކެޓަގަރީގެ ތެރެއިން ކުރިއަރ ސަރވިސް ކެޓަގަރީ، ކުރިއަރ ސަރވިސް ކެޓަގަރީ ފަދަ ކެޓަގަރީ ތަކުގެ ތެރެއަށް ބަދަލުކުރުމަށް ކުރިއަރ ސަރވިސް ކެޓަގަރީ ތަކުގެ ތެރެއަށް ބަދަލުކުރުން

- ދިމާވާނެ:

ކުރިއަރ ސަރވިސް ކެޓަގަރީ ތަކުގެ ތެރެއަށް
ތަކެއް ކެޓަގަރީ ތަކުގެ ތެރެއަށް
ތަކެއް ތަނުގެ ތެރެއަށް
ތަކެއް ގޮތެއް ކުރުމަށް
ތަކެއް ގޮތެއް ހިންގުމަށް
ތަކެއް ގޮތެއް ކެޓަގަރީ ކުރުމަށް
ތަކެއް ގޮތެއް ކެޓަގަރީ ކުރުމަށް
ތަކެއް ގޮތެއް ކެޓަގަރީ ކުރުމަށް
ތަކެއް ގޮތެއް ކެޓަގަރީ ކުރުމަށް
ތަކެއް ގޮތެއް ކެޓަގަރީ ކުރުމަށް

- ކުރިއަރ ސަރވިސް ކެޓަގަރީ ތަކުގެ ތެރެއަށް ބަދަލުކުރުން : 2016 ވަނަ އަހަރުގެ ތަކެއް ކެޓަގަރީ،ތަކެއް ގޮތް،ތަނުގެ ކެޓަގަރީ 6 ގައިގެ ތަކެއް ކެޓަގަރީ ތަކުގެ ތެރެއިން ކުރިއަރ ސަރވިސް ކެޓަގަރީ ތަކުގެ ތެރެއަށް ބަދަލުކުރުމަށް ކުރިއަރ ސަރވިސް ކެޓަގަރީ 8 ގައިގެ ތަކެއް ކެޓަގަރީ ތަކުގެ ތެރެއަށް ބަދަލުކުރުމަށް ފަށާނެ ތާރީޚް.

3- ދާއިރާ ސަރވިސް ތަކެއް ކެޓަގަރީ ތަކުގެ ތެރެއަށް

- ފަށާނެ ތާރީޚް : ދިވެހި ތަކެއް ގޮތަށް ކަންކަން ކުރުމަށް ކުރިއަރ ސަރވިސް ކެޓަގަރީ ތަކުގެ ތެރެއަށް ބަދަލުކުރުމަށް ކުރިން ކުރިއަރ ސަރވިސް ކެޓަގަރީ ތަކުގެ ތެރެއަށް ބަދަލުކުރުން

- ދިމާވާނެ :

ކުރިއަރ ސަރވިސް ކެޓަގަރީ ތަކުގެ ތެރެއަށް (ދާއިރާ ތަކެއް)
ކުރިއަރ ސަރވިސް ގެނައި ކެޓަގަރީ
ކުރިއަރ ސަރވިސް ގެނައި ކެޓަގަރީ
ތަކެއް ކެޓަގަރީ ތަކުގެ ތެރެއަށް
ތަކެއް ކެޓަގަރީ ތަކުގެ ތެރެއަށް
ތަކެއް ކެޓަގަރީ ތަކުގެ ތެރެއަށް

- ކުރިއަރ ސަރވިސް ކެޓަގަރީ ތަކުގެ ތެރެއަށް ބަދަލުކުރުން : 2016 ވަނަ ތަކެއް ކެޓަގަރީ ތަކުގެ ތެރެއަށް ބަދަލުކުރުމަށް ކުރިއަރ ސަރވިސް ކެޓަގަރީ ތަކުގެ ތެރެއަށް ބަދަލުކުރުމަށް ފަށާނެ ތާރީޚް.

email:admin@adducity.gov.mv:ރ.ދ Fax: 6885002:ފ Telephone: 6885003: ގ

4- ތަފާތުވެގެންވާ ކަންކަން

- ފައިސާ : ކަންތައް ހިންގުމަށް ހަމަޖެހިފައިވާ ބަޖެޓުގެ ތެރެއިން 25000ރ ތަކެއް ހޯދުމަށް ކަންކަން ކުރުމުގައި ކުރިއަށް ގެންދާ ގޮތް ތަފާތުވުމާ ގުޅިގެން ތަފާތުވެގެންވާ ކަންކަން

- ދާއިރާ :

ޢިއްދާ ދާއިރާ (ދާއިރާ ބަލަހައްޓާ)
ކައުންސިލް ހުޅުވާ
ކައުންސިލް ގާނޫނު ހޯދާ
ކައުންސިލް ތަކެއް ގާނޫނު
ކައުންސިލް ތަކެއް ގެންދާ ގާނޫނު
ފެނުގެ ދާއިރާ ކައުންސިލް ހިންގާ
ތިމާ ދާއިރާ ކައުންސިލް ހިންގާ
ތިމާ ދާއިރާ ކައުންސިލް ތަކެއް
ތިމާ ދާއިރާ ކައުންސިލް ގެންދާ
ތަކެއް ކައުންސިލް ހުޅުވާ

- ތަފާތުވެގެންވާ ކަންކަން ކުރުމުގައި ބަޖެޓުގެ ތަފްސީލް : 2016 ވަނަ އަހަރުގެ ތަރައްޤީ ހާސިލުކުރުމަށް ކަންތައް 16 ދާއިރާއަކުން 47 ދާއިރާއަށް ބަދަލުކުރެވިފައި ހުންނަ ކަމަށް ފާހަގަ ކުރެވުނު.

ތަފާތުވެގެންވާ ކަންތައްތަކުގެ ސަބަބުން ދާއިރާ ބަދަލުކުރުމުގެ ސަބަބުތަކާ ގުޅިގެން ކަންތައް ކުރުމުގައި ކުރިއަށް ގެންދާ ގޮތް ތަފާތުވުމ

5- ހިއްލާ ކަންތައް

- ދާއިރާ : ތަކެއްޗާ ތަކެއްޗަށް ކުރިއަރާ ކަންކަމާ ތަންތަނުގައި ކަންކަމާ ގުޅުންހުރި ފަރާތްތަކާ ތަކެއްޗާ ކުރިއަރާ ކަންކަމާ ގުޅުންހުރި ހިއްލާ ކަންތައް ކުރެވޭ ގޮތް ބަލައި ގަނެ ހިއްލާ ކަންތައް ކުރުމަށް ބެލެހެއްޓުން.
- ދެނެގަތުން :

ތަކެއްޗާ ތަކެއްޗަށް ކުރިއަރާ ކަންކަމާ ތަންތަނުގައި ކަންކަމާ ގުޅުންހުރި ފަރާތްތަކާ ތަކެއްޗާ ކުރިއަރާ ކަންކަމާ ގުޅުންހުރި ހިއްލާ ކަންތައް ކުރެވޭ ގޮތް ބަލައި ގަނެ ހިއްލާ ކަންތައް ކުރުމަށް ބެލެހެއްޓުން.

- ދާއިރާ : ތަކެއްޗާ ތަކެއްޗަށް ކުރިއަރާ ކަންކަމާ ތަންތަނުގައި ކަންކަމާ ގުޅުންހުރި ފަރާތްތަކާ ތަކެއްޗާ ކުރިއަރާ ކަންކަމާ ގުޅުންހުރި ހިއްލާ ކަންތައް ކުރެވޭ ގޮތް ބަލައި ގަނެ ހިއްލާ ކަންތައް ކުރުމަށް ބެލެހެއްޓުން.
- ދެނެގަތުން :

ތަކެއްޗާ ތަކެއްޗަށް ކުރިއަރާ ކަންކަމާ ތަންތަނުގައި ކަންކަމާ ގުޅުންހުރި ފަރާތްތަކާ ތަކެއްޗާ ކުރިއަރާ ކަންކަމާ ގުޅުންހުރި ހިއްލާ ކަންތައް ކުރެވޭ ގޮތް ބަލައި ގަނެ ހިއްލާ ކަންތައް ކުރުމަށް ބެލެހެއްޓުން.

6- ތަކެއްޗާ ތަކެއްޗަށް ކުރިއަރާ ކަންކަމާ ތަންތަނުގައި ކަންކަމާ ގުޅުންހުރި ފަރާތްތަކާ ގުޅުން ހެދުން

- ދާއިރާ : ކަންކަމާ ތަކެއްޗާ ތަކެއްޗަށް ކުރިއަރާ ކަންކަމާ ގުޅުންހުރި ފަރާތްތަކާ ތަކެއްޗާ ކުރިއަރާ ކަންކަމާ ގުޅުންހުރި ތަންތަނުގައި ކަންކަމާ ގުޅުންހުރި ފަރާތްތަކާ ގުޅުން ހެދުމަށް ބެލެހެއްޓުން.
- ދެނެގަތުން :

ތަކެއްޗާ ތަކެއްޗަށް ކުރިއަރާ ކަންކަމާ ތަންތަނުގައި ކަންކަމާ ގުޅުންހުރި ފަރާތްތަކާ ގުޅުން ހެދުމަށް ބެލެހެއްޓުން

- ދާއިރާ : ކަންކަމާ ތަކެއްޗާ ތަކެއްޗަށް ކުރިއަރާ ކަންކަމާ ގުޅުންހުރި ފަރާތްތަކާ ގުޅުން ހެދުމަށް ބެލެހެއްޓުން.
- ދެނެގަތުން :

ތަކެއްޗާ ތަކެއްޗަށް ކުރިއަރާ ކަންކަމާ ތަންތަނުގައި ކަންކަމާ ގުޅުންހުރި ފަރާތްތަކާ ގުޅުން ހެދުމަށް ބެލެހެއްޓުން

- ދާއިރާ : ކަންކަމާ ތަކެއްޗާ ތަކެއްޗަށް ކުރިއަރާ ކަންކަމާ ގުޅުންހުރި ފަރާތްތަކާ ގުޅުން ހެދުމަށް ބެލެހެއްޓުން.
- ދެނެގަތުން :

ތަކެއްޗާ ތަކެއްޗަށް ކުރިއަރާ ކަންކަމާ ތަންތަނުގައި ކަންކަމާ ގުޅުންހުރި ފަރާތްތަކާ ގުޅުން ހެދުމަށް ބެލެހެއްޓުން

email:admin@adducity.gov.mv:ލިޔެކިޔުން Fax: 6885002:ފެކްސް Telephone: 6885003: ފޯނު

7- ޚިދުމަށް ފުރަތަމަކަށްތަރައްގީ ކުރުމުގެ ގޮތުގައި ހުށަހެޅުނު ކަންތައް

- ދަށްވަނ : ދިވެ ފާހަގަ ކުރެވުނު 16/2014 "ޚިދުމަށް ފުރަތަމަކަށްތަރައްގީ ކުރުމުގެ ގޮތުގައި ހުށަހެޅުނު ކަންތައް" 17 ވަނަ ފާއިދާ ތަނުން ތަންކޮށްވެރިވާ ކަންތައްތަކެވެ.
- ތަފްޞީލ :

ތަކެތި ސަޕްލައި ކުރާ ފަރާތުން ކަނޑައަޅާ ގޮތަށް
ތަކެތި ގެނެވޭ ދުރުބޮޑު ސަފުރި، ސަރުވޭ ކުރުން
ކަންތައް ކުރާ ފަރާތުން ތަކެތި ގަނެ ހުށަހެޅުން

- ދަށްވަނ : 2016 ވަނަ ތަރައްޤީ ތަކުރާރުގައި ކުރިއަށް ގެންދާ ކަންތައްތަކުގެ ތަފްޞީލް ތަކެއް ހިމެނޭ ގޮތަށް ތަންކޮށްވެރި ކަންތައްތަކުގެ ލިސްޓެއް ތައްޔާރު ކުރުން.

8- ތަރައްޤީ ގެނައުމަށް ބޭނުންވާ ގޮތުގައި ދިރާސާ ކުރެވުނު ކަންތައް

- ދަށްވަނ : ދިވެ ތަރައްޤީ ގެނައުމަށް ބޭނުންވާ ގޮތުގައި ކުރިއަށް ގެންދާ ކަންތައްތަކުގެ ތަފްޞީލް ތަކެއް ހިމެނޭ ގޮތަށް ތަންކޮށްވެރި ކަންތައްތަކުގެ ލިސްޓެއް ތަރައްޤީ ގެނައުމަށް ބޭނުންވާ ގޮތުގައި ކުރިއަށް ގެންދާ ކަންތައްތަކުގެ ތަފްޞީލް ގެނެވޭ ގޮތަށް ތަންކޮށްވެރި ކަންތައްތަކުގެ ލިސްޓެއް ތަރައްޤީ ގެނައުމަށް ބޭނުންވާ ގޮތުގައި ކުރިއަށް ގެންދާ ކަންތައްތަކުގެ ތަފްޞީލް ގެނެވޭ ގޮތަށް ތަންކޮށްވެރި ކަންތައްތަކުގެ ލިސްޓެއް ތައްޔާރު ކުރުން.

- ތަފްޞީލ :

ތަކެތި ގެނެވޭ ދުރުބޮޑު ސަފުރި، ސަރުވޭ ކުރުން
ތަކެތި ގަނެ ހުށަހެޅުން
ތަކެތި ގެނެވޭ ދުރުބޮޑު ސަފުރި
ތަކެތި ގަނެ ހުށަހެޅުން
ތަކެތި ގެނެވޭ ދުރުބޮޑު ސަފުރި
ތަކެތި ގަނެ ހުށަހެޅުން
ތަކެތި ގެނެވޭ ދުރުބޮޑު ސަފުރި
ތަކެތި ގަނެ ހުށަހެޅުން

- ދަށްވަނ : ދިވެ ތަންކޮށްވެރި ކަންތައްތަކުގެ ލިސްޓެއް ތަރައްޤީ ގެނައުމަށް ބޭނުންވާ ގޮތުގައި ކުރިއަށް ގެންދާ ކަންތައްތަކުގެ ތަފްޞީލް ތަކެއް ހިމެނޭ ގޮތަށް ތަންކޮށްވެރި ކަންތައްތަކުގެ ލިސްޓެއް ތައްޔާރު ކުރުން.

email:admin@adducity.gov.mv:ލ.ދ Fax: 6885002:ފ Telephone: 6885003: ގ

ކޮމިޓީ ތަރައްގީ ކުރެއްވި ގޮތް

2016 ވަނަ ހަފުތާ ތެރޭގައި ތަރައްގީ ކުރެއްވި ކަންތައް ހަމައަށް 112 ގޮތް ލިޔެ ބަލައި ހުށަހެޅުމަށް. ލިޔެ ހުށަހެޅި 86 ތަރައްގީ ގޮތްތަކުގެ 26 ކަންތައް ގޮތް ލިޔެ ހުށަހެޅުމަށް. 2016 ވަނަ ހަފުތާ ތެރޭ 07 ގޮތް ލިޔެ ހުށަހެޅި ތަރައްގީ ގޮތްތަކުގެ 04 ގޮތް ހަނގުރާ ކުރެއްވުމަށް.

ތަރައްގީ ކުރުން

ތަރައްގީ ކުރާ ގޮތް

ތަކެއްޗާ ބެހޭ ތަރައްގީ ކުރާ ގޮތް ދެކެ ބަލާ ކަމަށް ކަނޑައަޅާ ތަރައްގީ ދިނުމުގެ ފަރާތުން ދަށުގެ ގޮތްތައް ބަލާ ކަމަށް 7/2010 ގައްދާ، ތ ގައްދުގެ ދަށުން ހުށަހެޅުނު ގާނޫނުގައި ބަޔާންކޮށްފައި ވާ ގޮތް ތަކެއްޗާ ބެހޭ ތަރައްގީ ކުރާ، ތަރައްގީ ކުރުން ހަނގުރާ ކުރާ، ތަރައްގީ ކުރުން ދިވެހި ރައްޔިތުންނަށް ލިބިދާ ތަރައްގީ ކުރާ ގޮތް ތަކެއްޗާ ބެހޭ ތަރައްގީ ކުރާ ގޮތް ތ ގެ ތެރެއިން ކަނޑައަޅާ ގޮތް ތަކެއްޗާ ބެހޭ ތަރައްގީ ކުރާ ގޮތް ދެކެ ބަލާ ކަމަށް "ތަކެއްޗާ ބެހޭ ތަރައްގީ ކުރާ ގޮތް 2011" ގެ. ލިޔެ ގޮތްތަކުގެ ތެރޭން ތަރައްގީ ކުރާ ގޮތް ތަކެއްޗާ ބެހޭ ތަރައްގީ ކުރާ ގޮތް ތަކެއްޗާ ބެހޭ ތަރައްގީ ކުރާ ގޮތް ދެކެ ބަލާ ކަމަށް. ގެއްލުން ކުރެއްވުމަށް ބާރުދީ ގެއްލުން ކުރެއްވުމަށް.

ގޮތްތަކުގެ ހުށަހެޅުން ލިބިގަތުން

ތަކެއްޗާ ބެހޭ ތަރައްގީ ކުރާ ގޮތް ހުށަހެޅުމަށް ބާރުދީ ގޮތްތަކުގެ ގޮތްތަކުގެ ތެރެއިން، ތަކެއްޗާ ބެހޭ ތަރައްގީ ކުރާ ގޮތް ހުށަހެޅުމަށް ބާރުދީ ގޮތްތަކުގެ ތެރެއިން ކަނޑައަޅާ ގޮތް ތަކެއްޗާ ބެހޭ ތަރައްގީ ކުރާ ގޮތް ދެކެ ބަލާ ކަމަށް ގެއްލުން ކުރެއްވުމަށް ބާރުދީ ގޮތްތަކުގެ ގޮތްތަކުގެ ތެރެއިން ކަނޑައަޅާ ގޮތް ތަކެއްޗާ ބެހޭ ތަރައްގީ ކުރާ ގޮތް ދެކެ ބަލާ ކަމަށް. ގެއްލުން ކުރެއްވުމަށް ބާރުދީ ގޮތްތަކުގެ ގޮތްތަކުގެ ތެރެއިން ކަނޑައަޅާ ގޮތް ތަކެއްޗާ ބެހޭ ތަރައްގީ ކުރާ ގޮތް ދެކެ ބަލާ ކަމަށް. 2016 ވަނަ ހަފުތާ ތެރޭ 02 ގޮތް ލިޔެ ހުށަހެޅި ތަރައްގީ ކުރާ ގޮތް ތަކެއްޗާ ބެހޭ ތަރައްގީ ކުރާ ގޮތް ދެކެ ބަލާ ކަމަށް.

email:admin@adducity.gov.mv:ލ.ދ Fax: 6885002:ފ Telephone: 6885003: ގ

ކަންތައް ފުންނަށް ކަންކަން ހަދަނީ ކިހިނެއް ؟

ދުވަހެއް ގެނައި ބައެއް ބަދަލުތަކާ ހަވާލުވެ، ތަފާތު ބަލި ދާ ބަލި ދެއްކުމަށް ކުރިއަށް ގެންދާ ކަންތައް ކަންކަން ހަދަނީ ކިހިނެއް ؟ ކަންކަން ހަދަނީ ކިހިނެއް ؟ ކަންކަން ހަދަނީ ކިހިނެއް ؟

ކައުންސިލަރުންގެ ދާއިރާ

01 ފެބްރުވަރީ 2016 ން 10 ޖެނުއަރީ 2016 ގެ ދެރަވަންދެން ތަމްސީލުވުމަށް ދެއްކެންޏަށް ބާކީ ވާ ދަށްކުރުން										
	ނަން	ހުދަނ	ތަމްސީލުވުމަށް ދެއްކެންޏަށް ބާކީ ވާ ދަށްކުރުން	ދާއިރާ ބަދަލުކުރުމުގެ ދަށްކުރުން	ދާއިރާ ބަދަލުކުރުމުގެ ދަށްކުރުން	ދާއިރާ ބަދަލުކުރުމުގެ ދަށްކުރުން	ދާއިރާ ބަދަލުކުރުމުގެ ދަށްކުރުން	ދާއިރާ ބަދަލުކުރުމުގެ ދަށްކުރުން	ދާއިރާ ބަދަލުކުރުމުގެ ދަށްކުރުން	ދާއިރާ ބަދަލުކުރުމުގެ ދަށްކުރުން
1	ބަހްރުﷲ ސަފީގު	ފަތަރ	223	228				5		
2	ބަހްރުﷲ ބަހްރާ	ގެއްލުމެ ފަތަރ	202	228		12	9	5		
3	ލަސަރިން ދިލްލާ	ކައުންސިލަރ	137	228	1	32	15	1	42	
4	ޙަބަރުދަށ ތަސްލީމް	ކައުންސިލަރ	197	228		4	4		23	
5	ބަދީ ޙަބަރުދަށ	ކައުންސިލަރ	150	228	20	31	5	9	9	3
6	ބަދީ ފަލާ ބަބަދަށ	ކައުންސިލަރ	212	228		2			14	

ފޯނ: 6885003 ފެކްސ: 6885002 ޕޯ.ބ: email:admin@adducity.gov.mv

ތަކެތި ހޯދަންވެގެން ދިޔަ ގޮތް

| 01 ޖެނުއަރީ 2016 ވިކ 31 ދިރާސާ ތަކެތި ހޯދުމުގެ ކޮމިޓީ 2016 ވަނަ ހަ ހ ދ ސ ތ ތ ތ

ޚަވާލުކުރުމުގެ ދާއިރާ

2016 ވަނަ އަހަރުގެ ބަޖެޓުގެ ދަށުން 243 ގެ. ރ. ތަކެއް ހިލޭ ކައުންސިލަށް ޚަވާލުކުރެވިފައިވާ ކަމަށާއި 2016 ވަނަ އަހަރުގެ ބަޖެޓުގެ ސަތޭކަ ވިހިދާ ފަސް ދިހަ ފަސް ފުރިހަމަ ކުރެވިފައިވާ ކަމަށާއި 96.25% ޚަވާލުކުރުމެވެ.

ކައުންސިލްގެ ހިންގުމުގެ ގޮތުގައި

ތަކެއް ހިލޭ ކައުންސިލް 2016 ވަނަ އަހަރުގެ ބަޖެޓުގެ ދަށުން ވާހަކަ ދެއްކި 49 ގަޑިތަކުގެ ތެރޭގައި 40 ގަޑިއިރު ގަޑިތަކުގެ 05 ކޮމިޓީ ގަޑިތަކުގެ. ގަޑިތަކުގެ ތެރޭގައި 191 ހިންގުމުގައި 5 ގައުމީ ގަޑިތަކުގެ ގާނޫނުތަކާ ހިންގާ ހިންގުން ގައުމީ ގަޑިތަކުގެ ތެރޭގައި ގެންނަ ގާނޫނުތަކާ ގުޅިގެން ގާނޫނުތަކާ ގުޅިގެން ގާނޫނުތަކާ ގުޅިގެން

ތަރައްޤީ ތަކުގެ ތަފްޞީލް ހާޞިލުކުރުން

2016 ވަނަ އަހަރުގެ ތަކުރާރު، ތަރައްޤީ ތަކުގެ ތަފްޞީލް، ތަރައްޤީ ތަކުގެ ދިގުދުންނާ ގުޅުން، ތަރައްޤީ ތަކުގެ ދަށުން ހިންގާ ކަންކަމުގެ ތަފްޞީލް، ތަރައްޤީ ތަކުގެ ދަށުން ހިންގާ ކަންކަމުގެ ތަފްޞީލް ހާޞިލުކުރުމަށް ކ. ހިތަދޫ ކައުންސިލުން 110ވަނަ ފާއިތުވި ކައުންސިލް ބައްދަލުގައި ގަވާއިދު 23 ވަނަ ނަންބަރު 2016 ދިން 25 ވަނަ ދުވަހު 2016 ވަނަ ހިސާބުގެ ތަރައްޤީ ތަކުގެ ތަފްޞީލް ހާޞިލުކުރުމަށް ތާއީދު ކުރެއްވިއެވެ. ހިތަދޫ ކައުންސިލުގެ 2015 ވަނަ ތަރައްޤީ ރިޕޯޓް ތަރުޖަމާ ކުރެއްވުމާ ގުޅިގެން 2016 ވަނަ ތަރައްޤީ ފެށުމުގައި ކައުންސިލުގެ ކަންތައްތަކުގެ ތަފްޞީލް ތަރައްޤީ ތަކުގެ ދަށުން ހިންގާ ކަންކަމުގެ ތަފްޞީލް ހާޞިލުކުރުމަށް ކައުންސިލުގެ ކޮމިޓީތަކުގެ ބައްދަލުތަކުގައި ބަހުސް ކުރެއްވިއެވެ.

ދިވެހި 2016 ފެব്രുവަރީ 9، 10 ދާއިރު 11 ގައި ހިސާބުގެ ހުރިހާ ތަރައްޤީ ތަކުގެ ތަފްޞީލް ހާޞިލުކުރުމަށް 3 ދުވަހުގެ ވަޒަނުގައި ހ. ހިތަދޫ ކައުންސިލުން 2016 ވަނަ ތަރައްޤީ ފުރަތަމަ ހަތަރު ހަފްތާ ތެރޭގައި ކައުންސިލުގެ ކަންތައްތަކުގެ ތަފްޞީލް 2017 ވަނަ ތަރައްޤީ ފެށުމާ ގުޅިގެން ތަރައްޤީ ތަކުގެ ތަފްޞީލް ހާޞިލުކުރުމަށް ތާއީދު ކުރެއްވިއެވެ. ދިވެހި 2017 ވަނަ ތަރައްޤީ ފެށުމުގައި ތަރުތީބުގެ ދަށުން ކައުންސިލުގެ ކަންތައްތަކުގެ ތަފްޞީލް ހާޞިލުކުރުމަށް ކ. ހިތަދޫ ކައުންސިލުން ފަރާތްތަކާ ގުޅުން ހިންގާ ކަންކަމުގެ ތަފްޞީލް ހާޞިލުކުރުމަށް ތާއީދު ކުރެއްވިއެވެ.

ކައުންސިލުގެ ކަންތައްތަކުގެ ތަފްޞީލް ހާޞިލުކުރުން

- **ތަނުގެ ތަފްޞީލް**

ކައުންސިލުގެ ތިރީގައި ދެވޭ ކަންކަމާ ގުޅޭ ތަނުގެ ތަފްޞީލް ހާޞިލުކުރުމަށް ތާއީދު ކުރެއްވިއެވެ.

- **ދުއްވަންދެން ފެށުން**

ކައުންސިލުގެ ކަންތައްތަކުގެ ތަފްޞީލް ތަރައްޤީ ތަކުގެ ދަށުން ހިންގާ ކަންކަމުގެ ތަފްޞީލް، ތަރައްޤީ ތަކުގެ ދަށުން ހިންގާ ކަންކަމުގެ ތަފްޞީލް ހާޞިލުކުރުމަށް ތާއީދު ކުރެއްވިއެވެ. ހިތަދޫ ކައުންސިލުގެ ކަންތައްތަކުގެ ތަފްޞީލް ހާޞިލުކުރުމަށް ކ. ހިތަދޫ ކައުންސިލުގެ ކަންތައްތަކުގެ ތަފްޞީލް ހާޞިލުކުރުމަށް ތާއީދު ކުރެއްވިއެވެ.

email:admin@adducity.gov.mv:ލ.ދ Fax: 6885002:ފ Telephone: 6885003: ގ

- **ސިއްހަތަށް ދޫކޮށްދަންޏެ ފިޔަވަޅު**

ތަރައްޤީ ކުށްޕ ތަރައްޤީ ތަރައްޤީ ތަރައްޤީ

ވަކިވަނަ ބަދަ : ކަންތައް ފާހަގަ ކުރި ގޮތް

2016 ވަނަ ހަދަނޑު ފާހަގަ ކުރި ގޮތް

ތަފްޞީލް	2015	2016
ފައިދާ	18,372,908.00	12,567,596
ދުވަހުގެ ފައިދާ (ހިނގި ހުށަހެޅުން)	17,454,262.00	11,939,216
ހަދަނޑުގެ ކުރިން ފައިދާ ވިއް (ހިނގި ހުށަހެޅުން ބަދަލުތައް)	14,954,262.00	11,939,216
ހަދަނޑުގެ ކުރިން ހަފްތާ ވިއް (ހަފްތާ ކަނޑާ)	1,153,620.00	5,533,975
ކަންތައް ހިނގި ގޮތް	918,645.00	628,380
ހަދިޔާ ތަކެއްޗާ ހަވާލު ވާ ގޮތް	**6,086,544.00**	**10,735,124**

ހަފްތާ ތަކެއްޗާ	2015ވަނަ ހަދަނޑު ފުރިގަނޑު	2016ވަނަ ހަދަނޑު ކުރިއަށް ހަފްތާ	2016ވަނަ ހަދަނޑު ފުރިގަނޑު
ކުރަންވާ ގަނެވުން	69,972,892.00	42,669,910	28,522,861
ކުއްލި ގަނެވުން	1,956,023.00	2,688,651	1,234,666
ކަންތައް ހިނގާ ދުވަސްތައް	1,996,986.00	4,288,357	1,793,463
ފުރިގަނޑު	**73,925,901.00**	**49,646,918**	**31,550,990**

ކުރަންވާ ގަނެވުން

ތަފްޞީލް	2015ގެ ގަނެވުން	2016ގެ ގަނެވުން
ދުވަހުގެ ދުވަސްތައް ކަނޑާ	33,778,311·76	11,561,386
ދުވަހުގެ ދުވަސްތަކުގައި ހަދިޔާ ދިނުމުގެ ކުރިން ދުވަސްތައް ކަނޑާ	1,004,075·46	545,373
ދަތުރުގައި ހުންނަ ހާލަތު	518,590·0	396,877
ދުވަހުގެ ދުވަސްތަކުގައި ދިނުމަށް ހަދިޔާ	1,615,873·00	758,173
ދުވަހުގެ ދުވަސްތަކުގެ ފަހުން ދިނުމަށް	16,546,345·00	10,180,683
ތަކެއްޗާ ހުންނަ ހާލަތު	189,696·00	100,285
ކަންތައް ހިނގާ ހާލަތު	9,484,563·00	3,097,913
ހަދިޔާ ދިނުމުގެ ތެރެއިން ދެއްކި	6,065,708·00	1,882,170
ދިވެހިރާއްޖެ ހުވަދު ދިވެހިން ހަދަނޑުގައި ދެއްކި	769,730·00	-
ފުރިގަނޑު	**69,972,892·00**	**31,550,990**

email:admin@adducity·gov·mv:ލިޔުންތަ Fax: 6885002:ފެކްސް Telephone: 6885003: ފޯނ

421 ކާރިއްޔާ ކަންތައް ތަކެތި ސޯލާ ކާންޓްރެކްޓް ހިނގާ ގޮތުގެ ތަފްޞީލް:

ތަފްޞީލް	2015ގެ ކަންތައް	2016ގެ ކަންތައް
ކާންޓްރެކްޓް ހިނގާ ގޮތުގެ ކަންތައް	1,996,986·00	1,793,463
ދާއިމީ ހިންގުންތަކުގެ ބަޖެޓް ދަށް ކުރެވުނު ކަންތައް	1,956,023·00	1,234,666
ޖުމްލަ	**3,953,009·00**	**3,028,129**

210 ދުވަހުގެ ވުޝަރުން ހިނގި ކަންތައް

ތަފްޞީލް	2015ގެ ކަންތައް	2016ގެ ކަންތައް
ދުނިޔެއިން ގެނެސް	25,083,317·78	8,459,154
ދުވަހުގެ ވުޝަރުން ފާ ހުރުމުން	8,694,993·98	3,102,232
ޖުމްލަ	**33,778,311·76**	**11,561,386**

ކާންޓްރެކްޓް ފައިނޭންސް ކޮންޓްރޯލް ކަންތައް

ތަކެތި ސޯލާ ކާންޓްރެކްޓް ގުޅުން ތަކެތި ސްޓޮކް ކުރުމުގެ ގޮތުގައި 2016 ވަނަ އަހަރުގެ ތަކެތި ސްޓޮކް ކުރުމުގެ ގޮތުގައި ތަކެތި ސްޓޮކް ކުރުމުގެ ގޮތުގައި ގ.ދ.ކ 7/2010 ގެ ދަށުން ހަމަ ކުރެވިފައިވާ ގ.ދ.ކ 3/2006 ގެ ދަށުގެ ގ.ދ.ކ 49 ވަނަ ގ.ދ.ކ ގައި "ދާއިމީ ގ.ދ.ކ ގ.ދ.ކ" ގ ތަކެތި ސްޓޮކް ކުރުމުގެ ގޮތުގައި ކަންތައް ކުރަންވާނެ ގ.ދ.ކ.

ﷺ

ﷺ
ﷺ

ﷺ
ﷺ
ﷺ

ހިނގާފައި

2016 ވަނަ ހަދާ ހަމަޖެހިފައި ކަންކަމުގެ ދިރާސާ ކުރުމުގެ ކުރިން ކަންކަމުގެ ބެލެހެއްޓުން ހިނގާ ގޮތް ބަލައި ދިރާސާ ކުރުމަށް ބޭނުންވާ ކަންކަމުގެ ލިސްޓެއް ތައްޔާރު ކުރެވުނެވ. ދަތުރުގައި ދިރާސާ ކުރުމަށް ގެންދ

ތަކެއް ހޯދުމަށް ދިނުމުގެ

ތަކެއް، ދިރުވައިގެންދާ