بسم الله الرحمن الرحيم



ދަތުރުގައި ކަންކަމުގެ

ދަތުރު، ދިރާސާކުރުން

ކަތިބުންތަކުގެ ދަށުން ކޮންޓްރެކްޓް ކުރެވުނު ކަންތައްތަކުގެ ލިސްޓް ކުރުމާ ބެހޭ ގޮތުގެ ތަފާތު ދާއިރާތަކުގެ ކަންކަން

2017 ގ 23



















ފާހަގަ

ތަފާސް 3

ތަރައްގީ ކުރިޔަށް ގެންދިއުމުގެ ދާއިރާ 3

ތަރައްގީ ކުރިޔަށް ގެންދިއުމުގެ ދާއިރާ 4

ތަރައްގީ ކުރިޔަށް ގެންދިއުމުގެ ދާއިރާ 4

ތަރައްގީ ކުރިޔަށް ގެންދިއުމުގެ ދާއިރާ 4

ކައުންސިލްގެ ވަގުތު ކުރިއަށް ގެންދާ ކަންތައްތަކުގެ ލަފާ 6

ދުވަހުގެ ފުންމާ 33

ދުވަހުގެ ފުންމާ ފަށާ ބަލައިގެންނެވުން 39

ތަރައްގީ ކުރިޔަށް ގެންދާ 39

ތަރައްގީ ކުރިޔަށް ގެންދާ ކަންކަމާ ގުޅޭ 40

ތަރައްގީ ކުރިޔަށް ގެންދާ ގަސްދުތަކުގެ 41

ތަރައްގީ ކުރިޔަށް ގެންދާ 44

ތަރައްގީ 47

ފުރަތަމަ 48

1. ތަރައްގީ ކުރިޔަށް ގެންދާ ތަރައްގީ ކުރިޔަށް ގެންދާ ދުވަހުގެ ފުންމާ ތަރައްގީ ކުރިޔަށް ގެންދާ 48

1.1 ތަރައްގީ ކުރިޔަށް ގެންދާ 48

1.2 ތަރައްގީ ކުރިޔަށް ގެންދާ 49

1.3 ތަރައްގީ ކުރިޔަށް ގެންދާ 50

1.4 ތަރައްގީ 50

1.5 ތަރައްގީ ކުރިޔަށް ގެންދާ 51

1.6 ކަންތައް 53

1.7 ކަންތައް 62

ދެވަނަ 68

2. ދިރާސާ ކުރެވޭ 68

2.1 ތަރައްގީ 68

2.2 ތަރައްގީ 69

2.3 ތަރައްގީ 70

2.4 ތަރައްގީ 71

ތިންވަނަ 72

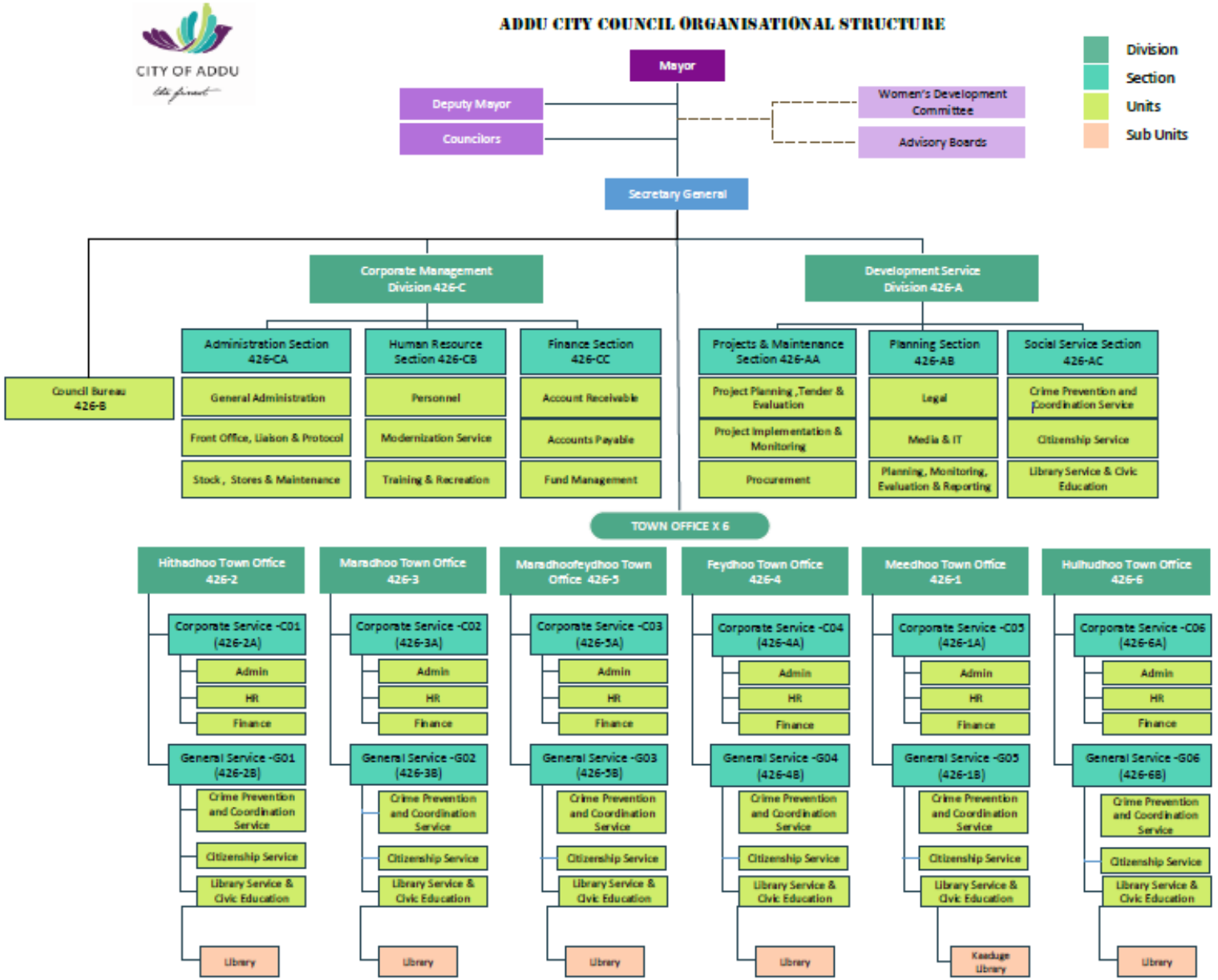
3. ކަންކަން ހިންގުމުގެ ދާއިރާ 72
ދަތުރުކުރުމުގެ ތަކެތި 82
4. ކަންކަން ހިންގުމުގައި ބޭނުންކުރާ ދިރާސާ ކަރުދާސް 82
4.1. ކަންކަން ހިންގުމަށްޓަކާ ގުޅުންހުރި ވަޒަންތައް 82
4.2. ގެއްލުމާ ހިލޭގަނޑުވުން ވަކިކުރުމުގެ ކަންތައް 83
4.3. ތަކެއްޗާ ގަދަކަމުގައި ބަލައިގަތުމަށް ތަކެތި ހިފެހެއްޓުމާ ބަލައިގަތުން 85
ދަސްވަރު ތަކެތި 89
5. ބަލައިގެންދާ ތަކެތި ހިފެހެއްޓުން 89
5.1. ކަނޑުގާ ތަކެތި ގެންދާ ގޮތް 89
5.2. ބަލައިގެންދާ ތަކެތި ހިފެހެއްޓުން ގަބޫލުކުރާ ހާލަތުގައި ދައްކަންޏާ ދަރަޖަ 89
5.3. ތަކެތި ދަށްވަރުގައި ހުންނަ ހިސާބު 91
ދަތުރު ތަކެތި 96
6. ކަންކަން ހިންގުމުގައި ބާރުގެ ބޭނުންކަން 96
6.1. ކަންކަން ހިންގުމުގައި ބައިތިބި ބާރުގެ ތަކެއްޗާ ކަންކަން ކުރުމަށް ލިބިދޭ ބާރު 96
6.2. ކަންކަން ހިންގުމުގައި ދިރާސާ ކުރުން 97
6.3. ބަލައިގެންދާ ގޮތް ބަދަލުކުރުން 98
6.4. ކަންކަން ހިންގުމުގައި ހަނގުރާމަ ވަންދެން 99
6.5. ކަންކަން ހިންގުމުގައި ފަސް ކުރުން 100
6.6. ކަންކަން ހިންގުމުގައި ތަކެތި ކަންކަމަށް ފަސް ދިނުން 100
6.7. ތަރުތީބު ވަގުތުކުރުމުގައި ވަދެގެން ހުށަހެޅުމުގެ ތަކެތި 101
6.8. ތިލަތުގައި ގެންދާ ތަކެތި ލިޔެ ވަދެ 101
ދަތުރުގައި ތަކެތި 103
7. ކުރިއަށް ގެންދާ ކަންކަމުގެ ހަވާލާ ދިނުން 103
7.1. ހުއްދަ ތަކެއްޗާ ގުޅުން 103
7.2. ހުއްދަ ތަކެއްޗާ ގުޅުން 103
7.3. ހަނގުރާމަ ދަށްވަރުގައި 107
ދިނުން 111

ތަޢާރަފް

ދިވެ، ފުނަދުއ ނަންބަރ 7/2010 (ތަކުރާރުކުރެވުނު ތަނަވަސްކަމާ ގުޅުންހުރި ތަންކޮށި ކައުންސިލް ފުނަދުއ) ގެ 11، 25، ތަކުރާ 43 ވަނަ ފާއިދާގެ ދަށުން ކައުންސިލްތަކާއި ކައުންސިލަރުންގެ ކޮށި ކައުންސިލްތަކުގެ ތަނަވަސްކަމާ ގުޅުންހުރި ކަންކަމުގެ ބަލަހައްޓާ ގުޅުންހުރި ކަންކަމުގެ ދަށުގެ ދައުލަތުގެ ކޮންމެ ވަޒީފާ ދެމެދު ކައުންސިލްތަކާއި ކައުންސިލަރުންގެ ކޮށި ކައުންސިލްތަކުގެ ތަނަވަސްކަމ

ތަރުޖަމާ ކުރުމުގެ ދަށްދެނެގަތުން

ތަރުޖަމާ ކުރުން ތަރުތީބުކުރުމުގެ ތެރެއިން ތަރުޖަމާ ކުރާނެ ތަކެއްޗަށް ބަލައިގަތުމަށް ހުށަހަޅާ ފަރާތްތަކުގެ ފަރާތްތަކުގެ (ގާނޫނު ނަންބަރު: 7/2010) ގެ 40 ވަނަ ދަށުގެ ތަކުރާރު ތަކެއްޗާއި ގުޅިގެންވާ ތަކެއްޗާ ބެހޭ ގޮތުން ތަރުތީބުކުރާ ތަކެއްޗާ ގުޅިގެންވާ ތަކެއްޗާ، ތަކެއްޗާ ގުޅިގެންވާ ތަކެއްޗާ ބަލައިގަތުމަށް ކަނޑައަޅާ ގޮތް


CITY OF ADDU
ADDU CITY COUNCIL ORGANISATIONAL STRUCTURE
Division
Section
Units
Sub Units
Mayor
Deputy Mayor
Councilors
Women's Development Committee
Advisory Boards
Secretary General
Corporate Management Division 426-C
Development Service Division 426-A
Council Bureau 426-B
Administration Section 426-CA
General Administration
Front Office, Liaison & Protocol
Stock , Stores & Maintenance
Human Resource Section 426-CB
Personnel
Modernization Service
Training & Recreation
Finance Section 426-CC
Account Receivable
Accounts Payable
Fund Management
Projects & Maintenance Section 426-AA
Project Planning ,Tender & Evaluation
Project Implementation & Monitoring
Procurement
Planning Section 426-AB
Legal
Media & IT
Planning, Monitoring, Evaluation & Reporting
Social Service Section 426-AC
Crime Prevention and Coordination Service
Citizenship Service
Library Service & Civic Education
TOWN OFFICE X 6
Hithadhoo Town Office 426-2
Maradhoo Town Office 426-3
Maradhoofeydhoo Town Office 426-5
Feydhoo Town Office 426-4
Meedhoo Town Office 426-1
Hulhudhoo Town Office 426-6
Corporate Service -C01 (426-2A)
Corporate Service -C02 (426-3A)
Corporate Service -C03 (426-5A)
Corporate Service -C04 (426-4A)
Corporate Service -C05 (426-1A)
Corporate Service -C06 (426-6A)
Admin
HR
Finance
General Service -G01 (426-2B)
General Service -G02 (426-3B)
General Service -G03 (426-5B)
General Service -G04 (426-4B)
General Service -G05 (426-1B)
General Service -G06 (426-6B)
Crime Prevention and Coordination Service
Citizenship Service
Library Service & Civic Education
Library
Kaaduge Library

ކޮންޓްރެކްޓް ކަނޑައެޅުމުގެ ކަންތައްތައް

ކޮންޓްރެކްޓް ތަނަވަސް ކުރުމަށް ދެކުނު ފަރާތުގެ ކޮންޓްރެކްޓް ކަނޑައެޅުމުގެ ކަންތައްތަކާ ގުޅިގެން ތިރީގައި ބަޔާންކުރާ ކަންތައްތަކަށް ލަފާ ދޭންވާނެ.

❖ ބަޔާން

- ކޮންމެ ގޮތެއް ކޮންޓްރެކްޓް، ކޮންޓްރެކްޓް ތަނަވަސްކުރުމުގެ ކުރިންނަށް ކޮންޓްރެކްޓަރ ފަރާތާ ދެމެދު ކުރެވޭ ކޮންޓްރެކްޓް ތަކުގެ ބަދަލުގައި ކަނޑައެޅުނު ކޮންޓްރެކްޓް ގެންނަންވާނެ.
- ކޮންމެ ގޮތެއް ކޮންޓްރެކްޓް ތަނަވަސްކުރުމުގެ ކުރިން ކޮންޓްރެކްޓަރ ފަރާތާ ދެމެދު ކުރެވޭ ކޮންޓްރެކްޓް ތަކުގެ ބަދަލުގައި ކަނޑައެޅުނު ކޮންޓްރެކްޓް ގެންނަންވާނެ.
- ކޮންޓްރެކްޓް ތަނަވަސްކުރުމުގެ ކުރިން ކޮންޓްރެކްޓަރ ފަރާތާ ދެމެދު ކުރެވޭ ކޮންޓްރެކްޓް ތަކުގެ ބަދަލުގައި ކަނޑައެޅުނު ކޮންޓްރެކްޓް ގެންނަންވާ ކަމަށް ބަލައިގެންވާ

- ތަކުރާރުކުރާ ތަންތަނުގައި ހަރަދުކުރާ ގޮތުގެ ތަފާތު ބަލައި ގެންގުޅުން ކުރުމަށް ބަޖެޓް ހިންގާ ފަރާތްތަކުގެ ކުރިމަތީ ކަންކަމާ ގުޅިގެން ބަޖެޓް ހިންގާ ފަރާތްތަކުގެ ކުރިމަތީ ކަންކަމާ ގުޅިގެން ބަޖެޓް ހިންގާ ފަރާތްތަކުގެ ކުރިމަތީ ކަންކަމާ ގުޅިގެން
- ފައިސާ، ޔުނިޓް ކަންތައް ތަކުގެ ތަފާތު ބަލައި ގެންގުޅުން. ތަފާތު ވާހަކަ ދަންނަވާ ފަރާތްތަކުގެ ކުރިމަތީ ކަންކަމާ ގުޅިގެން ބަޖެޓް ހިންގާ ފަރާތްތަކުގެ ކުރިމަތީ ކަންކަމާ ގުޅިގެން
- ފައިސާ، ޔުނިޓް ކަންތައް ތަކުގެ ދަށުން ކުރިއަށް ގެންދާ ކަންތައް ތަކުގެ ކުރިމަތީ ކަންކަމާ ގުޅިގެން ބަޖެޓް ހިންގާ ފަރާތްތަކުގެ ކުރިމަތީ ކަންކަމާ ގުޅިގެން
- ބަޖެޓް ތަކުގެ ތަފާތު ބަލައި ގެންގުޅުން ކުރުމަށް ބަޖެޓް ހިންގާ ފަރާތްތަކުގެ ކުރިމަތީ ކަންކަމާ ގުޅިގެން

❖ ކެނެރާތަކާ ގުޅިގެން ދިވެހި ގައުމީ ބަޖެޓް

ދ. ދިވެހިގައި ތިބާގެ ދަށުގެ 3 ގޮތް ބަލާށެވ.

1. ތިބާ ދަށ ގޮތ

- **ގޮތް ބަލާ ދަށ ކަންތައ**
  - ބަޖެޓް ހިންގާ ފަރާތް ކަންކަން ކުރުމަށް ބަޖެޓް ހިންގާ ފަރާތްތަކުގެ ކުރިމަތީ ކަންކަމާ ގުޅިގެން ބަޖެޓް ހިންގާ ފަރާތްތަކުގެ ކުރިމަތީ ކަންކަމާ ގުޅިގެން
  - ބަޖެޓް ހިންގާ ފަރާތް ކަންކަން ކުރުމަށް ބަޖެޓް ހިންގާ ފަރާތްތަކުގެ ކުރިމަތީ ކަންކަމާ ގުޅިގެން ބަޖެޓް ހިންގާ ފަރާތްތަކުގެ ކުރިމަތީ ކަންކަމާ ގުޅިގެން
  - ފައިސާ، ޔުނިޓް ކަންތައް ތަކުގެ ތަފާތު ބަލައި ގެންގުޅުން ކުރުމަށް ބަޖެޓް ހިންގާ ފަރާތްތަކުގެ ކުރިމަތީ ކަންކަމާ ގުޅިގެން ބަޖެޓް ހިންގާ ފަރާތްތަކުގެ ކުރިމަތީ ކަންކަމާ ގުޅިގެން ބަޖެޓް ހިންގާ ފަރާތްތަކުގެ ކުރިމަތީ ކަންކަމާ ގުޅިގެން ބަޖެޓް ހިންގާ ފަރާތްތަކުގެ ކުރިމަތީ ކަންކަމާ ގުޅިގެން
  - ބަޖެޓް ހިންގާ ފަރާތް ކަންކަން ކުރުމަށް ބަޖެޓް ހިންގާ ފަރާތްތަކުގެ ކުރިމަތީ ކަންކަމާ ގުޅިގެން ބަޖެޓް ހިންގާ ފަރާތްތަކުގެ ކުރިމަތީ ކަންކަމާ ގުޅިގެން ބަޖެޓް ހިންގާ ފަރާތްތަކުގެ ކުރިމަތީ ކަންކަމާ ގުޅިގެން ބަޖެޓް ހިންގާ ފަރާތްތަކުގެ ކުރިމަތީ ކަންކަމާ ގުޅިގެން
  - ބަޖެޓް ހިންގާ ފަރާތް ކަންކަން ކުރުމަށް ބަޖެޓް ހިންގާ ފަރާތްތަކުގެ ކުރިމަތީ ކަންކަމާ ގުޅިގެން ބަޖެޓް ހިންގާ ފަރާތްތަކުގެ ކުރިމަތީ ކަންކަމާ ގުޅިގެން ބަޖެޓް ހިންގާ ފަރާތްތަކުގެ ކުރިމަތީ ކަންކަމާ ގުޅިގެން ބަޖެޓް ހިންގާ ފަރާތްތަކުގެ ކުރިމަތީ ކަންކަމާ ގުޅިގެން
  - ބަޖެޓް ހިންގާ ފަރާތް ކަންކަން ކުރުމަށް ބަޖެޓް ހިންގާ ފަރާތްތަކުގެ ކުރިމަތީ ކަންކަމާ ގުޅިގެން ބަޖެޓް ހިންގާ ފަރާތްތަކުގެ ކުރިމަތީ ކަންކަމާ ގުޅިގެން ބަޖެޓް ހިންގާ ފަރާތްތަކުގެ ކުރިމަތީ ކަންކަމާ ގުޅިގެން ބަޖެޓް ހިންގާ ފަރާތްތަކުގެ ކުރިމަތީ ކަންކަމާ ގުޅިގެން
  - ބަޖެޓް ހިންގާ ފަރާތް ކަންކަން ކުރުމަށް ބަޖެޓް ހިންގާ ފަރާތްތަކުގެ ކުރިމަތީ ކަންކަމާ ގުޅިގެން ބަޖެޓް ހިންގާ ފަރާތްތަކުގެ ކުރިމަތީ ކަންކަމާ ގުޅިގެން ބަޖެޓް ހިންގާ ފަރާތްތަކުގެ ކުރިމަތީ ކަންކަމާ ގުޅިގެން ބަޖެޓް ހިންގާ ފަރާތްތަކުގެ ކުރިމަތީ ކަންކަމާ ގުޅިގެން
  - ބަޖެޓް ހިންގާ ފަރާތް ކަންކަން ކުރުމަށް ބަޖެޓް ހިންގާ ފަރާތްތަކުގެ ކުރިމަތީ ކަންކަމާ ގުޅިގެން ބަޖެޓް ހިންގާ ފަރާތްތަކުގެ ކުރިމަތީ ކަންކަމާ ގުޅިގެން ބަޖެޓް ހިންގާ ފަރާތްތަކުގެ ކުރިމަތީ ކަންކަމާ ގުޅިގެން ބަޖެޓް ހިންގާ ފަރާތްތަކުގެ ކުރިމަތީ ކަންކަމާ ގުޅިގެން
  - ބަޖެޓް ހިންގާ ފަރާތް ކަންކަން ކުރުމަށް ބަޖެޓް ހިންގާ ފަރާތްތަކުގެ ކުރިމަތީ ކަންކަމާ ގުޅިގެން ބަޖެޓް ހިންގާ ފަރާތްތަކުގެ ކުރިމަތީ ކަންކަމާ ގުޅިގެން ބަޖެޓް ހިންގާ ފަރާތްތަކުގެ ކުރިމަތީ ކަންކަމާ ގުޅިގެން ބަޖެޓް ހިންގާ ފަރާތްތަކުގެ ކުރިމަތީ ކަންކަމާ ގުޅިގެން

- ކަނޑައެޅުމުގެ ތެރެއިން ދިވެހި ރައްޔިތުންގެ ހައްގުތަކާ ގުޅޭ ކަންކަން ހައްލުކުރުމަށް ކަނޑައެޅުން ތަންކޮށި ކުރުމަށް
- ދިނުމުގެ ގޮތުގައި.
- ދިނުމަށް ކުރިން ހަގީގީ ކަންކަން ހެއްކެއް ކަމަށް ދެނެގަތުމަށް.
- ދިނުމުގެ ގޮތުގައި ކަނޑައެޅުމުގެ ކުރިން ކުރިއަށް ގެންދާ ކަންކަން ހިންގުމަށް ބާރުދޭ ގޮތަށް
- ކަނޑައެޅުމުގެ ތެރެއިން ގަބޫލުކުރެވޭ ކަންކަން ހިފާ ގޮތަށް، ދެން ކުރަންޖެހޭ ކަންކަން ކަނޑައެޅުމުގެ ކުރިއަށް ގެންދާ ގޮތަށް ކަނޑައެޅުމުގެ ތެރެއިން ކުރަންޖެހޭ ކަންކަން ކަނޑައެޅުމުގެ ތެރެއިން ކުރަންޖެހޭ ކަންކަން ކަނޑައެޅުމުގެ ތެރެއިން ކުރަންޖެހޭ ކަންކަން ކަނޑައެޅުމުގެ ތެރެއިން ކުރަންޖެހޭ ކަންކަން .
- ކަނޑައެޅުމުގެ ތެރެއިން ގަބޫލުކުރެވޭ ކަންކަން ކުރިއަށް ގެންދާ ގޮތަށް، ދެން ކުރަންޖެހޭ ކަންކަން ކުރިއަށް ގެންދާ ގޮތަށް ކަނޑައެޅުމުގެ ތެރެއިން ކުރަންޖެހޭ ކަންކަން.
- ކަނޑައެޅުމުގެ ތެރެއިން ކުރަންޖެހޭ ކަންކަން ކުރިއަށް ގެންދާ ގޮތަށް ކަނޑައެޅުމުގެ ތެރެއިން ކުރަންޖެހޭ ކަންކަން ކުރިއަށް ގެންދާ ގޮތަށް
- ކަނޑައެޅުމުގެ ތެރެއިން ކުރަންޖެހޭ ކަންކަން ކުރިއަށް ގެންދާ ގޮތަށް ކަނޑައެޅުމުގެ ތެރެއިން ކުރަންޖެހޭ ކަންކަން ކުރިއަށް ގެންދާ ގޮތަށް
- ކަނޑައެޅުމުގެ ތެރެއިން ކުރަންޖެހޭ ކަންކަން ކުރިއަށް ގެންދާ ގޮތަށް ކަނޑައެޅުމުގެ ތެރެއިން ކުރަންޖެހޭ ކަންކަން ކުރިއަށް ގެންދާ ގޮތަށް
- ކަނޑައެޅުމުގެ ތެރެއިން ކުރަންޖެހޭ ކަންކަން ކުރިއަށް ގެންދާ ގޮތަށް ކަނޑައެޅުމުގެ ތެރެއިން ކުރަންޖެހޭ ކަންކަން ކުރިއަށް ގެންދާ ގޮތަށް
- ކަނޑައެޅުމުގެ ތެރެއިން ކުރަންޖެހޭ ކަންކަން ކުރިއަށް ގެންދާ ގޮތަށް ކަނޑައެޅުމުގެ ތެރެއިން ކުރަންޖެހޭ ކަންކަން ކުރިއަށް ގެންދާ ގޮތަށް

- **<u>ކަނޑައެޅުމާ ގުޅޭ، ބަލައިގަންނަން، ކަނޑައެޅުން ދިނުމަށް</u>**
- ކަނޑައެޅުމުގެ ތެރެއިން ގަބޫލުކުރެވޭ ކަންކަން ހަމަޖެހިފައި ހުންނަންވާ ގޮތަށް.
- ކަނޑައެޅުން ދިނުމުގެ ކުރިން ކަނޑައެޅުން ދިނުމާ ގުޅޭ ކަންކަން ހެއްކެއް ކަމަށް ދެނެގަތުމަށް.

- ތަރައްގީ ދިނުމުގެ ގޮތުގައި ހުށަހަޅާ ފަރާތްތަކުގެ ތަކުރާރު ކަންތައް ހިންގުމަށް ކަނޑައަޅާ ގޮތް

- **ސޮފްޓްވެއަރ ހެދުމާ ގުޅޭ ދާއިރާތަކުގެ ތަކުރާރު**

- ތަރައްގީ ދިނުމުގެ ސޮފްޓްވެއަރ ހެދުމުގައި ތަރައްގީ ދިނުމުގެ ގޮތުގައި ކަނޑައަޅާ ތަކުރާރު ކަންތައް ހިންގުމަށް ކަނޑައަޅާ ގޮތް

- ތަރައްގީ ދިނުމުގެ ތެރެއިން ސޮފްޓްވެއަރ ހެދުމުގައި ތަރައްގީ ދިނުމުގެ ގޮތުގައި ކަނޑައަޅާ ތަކުރާރު ކަންތައް ހިންގުމަށް ކަނޑައަޅާ ގޮތް

- ތަރައްގީ ދިނުމުގެ ގޮތުގައި ތަކުރާރު ކަންތައް ހިންގުމުގެ ދަށުން ކުރިއަށް ގެންދާ ސަރުވޭ ތަކުގެ ތަފްޞީލު ހުށަހަޅަންވާނެ ގޮތް.

- ތަރައްގީ ދިނުމުގެ ގޮތުގައި ތަކުރާރު ކަންތައް ހިންގުމަށް 2,000.00 ރުފިޔާ ތަކުރާރު ފީއެއް ނެގުމަށް ކަނޑައަޅާ ގޮތް.

- ތަރައްގީ ދިނުމުގެ ގޮތުގައި ކުރިއަށް ގެންދާ ތަކުރާރު ކަންތައް ހިންގުމުގެ ދަށުން ތަރައްގީ ދިނުމުގެ ގޮތުގައި ކަނޑައަޅާ ތަކުރާރު ކަންތައް ހިންގުމަށް ކަނޑައަޅާ ގޮތް.

- ތަރައްގީ ދިނުމުގެ ގޮތުގައި ތަކުރާރު ކަންތައް ހިންގުމުގެ ދަށުން ތަރައްގީ ދިނުމުގެ ގޮތުގައި ކަނޑައަޅާ ތަކުރާރު ކަންތައް ހިންގުމަށް ކަނޑައަޅާ ގޮތް.

- ތަރައްގީ ދިނުމުގެ ގޮތުގައި ތަކުރާރު ކަންތައް ހިންގުމުގެ ދަށުން ތަރައްގީ ދިނުމުގެ ގޮތުގައި ކަނޑައަޅާ ތަކުރާރު ކަންތައް ހިންގުމަށް ކަނޑައަޅާ ގޮތް 2000.00 ރުފިޔާއަށް ވުރެ ގިނަ ކަންތައް ކުރިއަށް ގެންދާ ގޮތް.

- ތަރައްގީ ދިނުމުގެ ގޮތުގައި ތަކުރާރު ކަންތައް ހިންގުމުގެ ދަށުން ކުރިއަށް ގެންދާ ސަރުވޭ ތަކުގެ ތަފްޞީލު

- ތަރައްގީ ދިނުމުގެ ގޮތުގައި ތަކުރާރު ކަންތައް ހިންގުމުގެ ދަށުން ތަރައްގީ ދިނުމުގެ ގޮތުގައި ކަނޑައަޅާ ތަކުރާރު ކަންތައް ހިންގުމަށް ކަނޑައަޅާ ގޮތް ތަރައްގީ ދިނުމުގެ ގޮތުގައި ކުރިއަށް ގެންދާ ސަރުވޭ ތަކުގެ ތަފްޞީލު ހުށަހަޅަންވާ ގޮތާ ގުޅޭ ދާއިރާތަކުގެ ތަކުރާރު ކަންތައް ހިންގުމަށް ކަނޑައަޅާ ގޮތް ތަރައްގީ ދިނުމުގެ ގޮތުގައި ކުރިއަށް ގެންދާ ސަރުވޭ ތަކުގެ ތަފްޞީލު ހުށަހަޅަންވާ ގޮތާ ގުޅޭ ދާއިރާތަކުގެ ތަކުރާރު ކަންތައް ހިންގުމަށް ކަނޑައަޅާ ގޮތް.

- ކާބޯ ދަށްކުރުމަށް ބޭނުންކުރާ ގޮތުގެ ތަފުސީލު ހުށަހަޅާ ފަރާތް
- ކާބޯ ދަށްކުރުމަށް ބޭނުންކުރާ ގޮތުގެ ތަފުސީލު ހުށަހަޅާ ފަރާތް.
- ކާބޯ ދަށްކުރުމަށް ބޭނުންކުރާ ގޮތުގެ ތަފުސީލު ހުށަހަޅާ ފަރާތް.
- ކާބޯ ދަށްކުރުމަށް ބޭނުންކުރާ ގޮތުގެ ތަފުސީލު ހުށަހަޅާ ފަރާތް
- ކާބޯ ދަށްކުރުމަށް ބޭނުންކުރާ ގޮތުގެ ތަފުސީލު ހުށަހަޅާ ފަރާތް
- ކާބޯ ދަށްކުރުމަށް ބޭނުންކުރާ ގޮތުގެ ތަފުސީލު ހުށަހަޅާ ފަރާތް
- ކާބޯ ދަށްކުރުމަށް ބޭނުންކުރާ ގޮތުގެ ތަފުސީލު ހުށަހަޅާ ފަރާތް
- ކާބޯ ދަށްކުރުމަށް ބޭނުންކުރާ ގޮތުގެ ތަފުސީލު ހުށަހަޅާ ފަރާތް
- ކާބޯ ދަށްކުރުމަށް ބޭނުންކުރާ ގޮތުގެ ތަފުސީލު ހުށަހަޅާ ފަރާތް
- ކާބޯ ދަށްކުރުމަށް ބޭނުންކުރާ ގޮތުގެ ތަފުސީލު ހުށަހަޅާ ފަރާތް

- **ފެނުގަނޑު ބެލެހެއްޓުމާ ގުޅޭ ކަންކަން**

  - ކެނޑިއަރ ފާރުގަނޑާ ގުޅޭ ކަންކަމުގައި ތިމާގެ ދާއިރާ ހުރި ކެނޑިއަރ ފާރުގަނޑާ ގުޅޭ ކަންކަމުގައި ކައުންސިލް ކަނޑައަޅާ ގަވާއިދ

2. ފަރާތްތަކުން ހޯދާ ހަވާލު

- **ހޯދާ ހަވާލުގެ ތަފްޞީލު ފޯރުކޮށްދިނުމަށް**
  - ކަނޑައަޅާ ތަކެއްޗާ ގުޅިގެން ހޯދާ ހަވާލުގައި ހިމެނޭ ތަކެއްޗާ ބެހޭ ތަފްޞީލު.
  - ހޯދާ ހަވާލުގެ ތާރީޚާ ގަޑި
  - ހޯދާ ހަވާލުގެ ލިންކް ނުވަތަ ދާއިރާ ހިމެނޭ ވެބްސައިޓް ލިޔުން
  - ހޯދާ ހަވާލުގެ ތަފްޞީލުގައި ހިމެނޭ ވެބްސައިޓުގެ ލިންކް ނުވަތަ ދާއިރާ ކަނޑައަޅާ ތަކެއްޗާ ގުޅިގެން ހަނދާންކޮށްދިނުމަށް ބޭނުންކުރާ ގައިޑް ލައިން
  - ހޯދާ ހަވާލުގެ ތަފްޞީލުގައި ހިމެނޭ ތަކެއްޗާ ގުޅިގެން ހަނދާންކޮށްދިނުމަށް ބޭނުންކުރާ ގައިޑް ލައިން
  - ހޯދާ ހަވާލުގެ ތަފްޞީލުގައި ހިމެނޭ ތަކެއްޗާ ގުޅިގެން ހަނދާންކޮށްދިނުމަށް ބޭނުންކުރާ ގައިޑް ލައިން
  - ހޯދާ ހަވާލުގެ ތަފްޞީލުގައި ހިމެނޭ ތަކެއްޗާ ގުޅިގެން ހަނދާންކޮށްދިނުމަށް ބޭނުންކުރާ ގައިޑް ލައިން
  - ހޯދާ ހަވާލުގެ ތަފްޞީލުގައި ހިމެނޭ ތަކެއްޗާ ގުޅިގެން ހަނދާންކޮށްދިނުމަށް ބޭނުންކުރާ ގައިޑް ލައިން
  - ހޯދާ ހަވާލުގެ ތަފްޞީލުގައި ހިމެނޭ ތަކެއްޗާ ގުޅިގެން ހަނދާންކޮށްދިނުމަށް ބޭނުންކުރާ ގައިޑް ލައިން
  - ހޯދާ ހަވާލުގެ ތަފްޞީލުގައި ހިމެނޭ ތަކެއްޗާ ގުޅިގެން ހަނދާންކޮށްދިނުމަށް ބޭނުންކުރާ ގައިޑް ލައިން

- **ތަކެއްޗާ ގުޅިގެން ދެވޭ ތަފްޞީލު**
  - ހޯދާ ހަވާލުގެ ތަފްޞީލުގައި ހިމެނޭ ތަކެއްޗާ ގުޅިގެން ދެވޭ ތަފްޞީލު ކަނޑައަޅާ ގޮތަށް ދެވޭ ގޮތް ބަލައި ގަތުމަށް ބޭނުންކުރާ ގައިޑް ލައިން
  - ހޯދާ ހަވާލުގެ ތަފްޞީލުގައި ހިމެނޭ ތަކެއްޗާ ގުޅިގެން ދެވޭ ތަފްޞީލު ކަނޑައަޅާ ގޮތަށް ދެވޭ ގޮތް ބަލައި ގަތުމަށް ބޭނުންކުރާ ގައިޑް ލައިން
  - ހޯދާ ހަވާލުގެ ތަފްޞީލުގައި ހިމެނޭ ތަކެއްޗާ ގުޅިގެން ދެވޭ ތަފްޞީލު ކަނޑައަޅާ ގޮތަށް ދެވޭ ގޮތް ބަލައި ގަތުމަށް ބޭނުންކުރާ ގައިޑް ލައިން
  - ހޯދާ ހަވާލުގެ ތަފްޞީލުގައި ހިމެނޭ ތަކެއްޗާ ގުޅިގެން ދެވޭ ތަފްޞީލު ކަނޑައަޅާ ގޮތަށް ދެވޭ ގޮތް ބަލައި ގަތުމަށް ބޭނުންކުރާ ގައިޑް ލައިން
  - ހޯދާ ހަވާލުގެ ތަފްޞީލުގައި ހިމެނޭ ތަކެއްޗާ ގުޅިގެން ދެވޭ ތަފްޞީލު ކަނޑައަޅާ ގޮތަށް ދެވޭ ގޮތް ބަލައި ގަތުމަށް ބޭނުންކުރާ ގައިޑް ލައިން
  - ހޯދާ ހަވާލުގެ ތަފްޞީލުގައި ހިމެނޭ ތަކެއްޗާ ގުޅިގެން ދެވޭ ތަފްޞީލު ކަނޑައަޅާ ގޮތަށް ދެވޭ ގޮތް ބަލައި ގަތުމަށް ބޭނުންކުރާ ގައިޑް ލައިން
  - ހޯދާ ހަވާލުގެ ތަފްޞީލުގައި ހިމެނޭ ތަކެއްޗާ ގުޅިގެން ދެވޭ ތަފްޞީލު ކަނޑައަޅާ ގޮތަށް ދެވޭ ގޮތް ބަލައި ގަތުމަށް ބޭނުންކުރާ ގައިޑް ލައިން

- ކަންކަމުގެ ތަފުސީލު ބަލައިގެންދާ ގޮތުގެ ތެރެއިން ކަންކަމުގެ ކުރިމަތީ ހިންގާ ބަދަލުތަކާ ގުޅޭ ކަންކަމާ ގުޅޭ ކަންކަމާ ގުޅޭ ކަންކަމ

- ކުރިއަށް ގެންދާ ތަކެތި ފަރާތްތަކުން ދަށުގައި ބަލައިގަންނަންވާ ގޮތްތަކާ ގުޅިގެން ކުންފުނީގެ ވެބްސައިޓް ނުވަތަ ކުންފުނީގެ ދަށުގައި ހިންގާ ވަޒީފާ ގުޅިގެން ދަށުގައި ބަލައިގަންނަންވާ ގޮތްތަކާ ގުޅިގެން ކުންފުނީގެ ވެބްސައިޓް ނުވަތަ ކުންފުނީގެ ދަށުގައި ހިންގާ ވަޒީފާ ގުޅިގެން ދަށުގައި ބަލައިގަންނަންވާ ގޮތްތަކާ ގުޅިގެން
- ކުންފުނީގެ ވެބްސައިޓް ނުވަތަ ކުންފުނީގެ ދަށުގައި ހިންގާ ވަޒީފާ ގުޅިގެން ދަށުގައި ބަލައިގަންނަންވާ ގޮތްތަކާ ގުޅިގެން ކުންފުނީގެ ވެބްސައިޓް ނުވަތަ ކުންފުނީގެ ދަށުގައި ހިންގާ ވަޒީފާ ގުޅިގެން ދަށުގައި ބަލައިގަންނަންވާ ގޮތްތަކާ ގުޅިގެން ކުންފުނީގެ ވެބްސައިޓް ނުވަތަ ކުންފުނީގެ ދަށުގައި ހިންގާ ވަޒީފާ ގުޅިގެން ދަށުގައި ބަލައިގަންނަންވާ ގޮތްތަކާ ގުޅިގެން
- ކުންފުނީގެ ވެބްސައިޓް ނުވަތަ ކުންފުނީގެ ދަށުގައި ހިންގާ ވަޒީފާ ގުޅިގެން ދަށުގައި ބަލައިގަންނަންވާ ގޮތްތަކާ ގުޅިގެން ކުންފުނީގެ ވެބްސައިޓް ނުވަތަ ކުންފުނީގެ ދަށުގައި ހިންގާ ވަޒީފާ ގުޅިގެން ދަށުގައި ބަލައިގަންނަންވާ ގޮތްތަކާ ގުޅިގެން ކުންފުނީގެ ވެބްސައިޓް ނުވަތަ ކުންފުނީގެ ދަށުގައި ހިންގާ ވަޒީފާ ގުޅިގެން ދަށުގައި ބަލައިގަންނަންވާ ގޮތްތަކާ ގުޅިގެން
- ކުންފުނީގެ ވެބްސައިޓް ނުވަތަ ކުންފުނީގެ ދަށުގައި ހިންގާ ވަޒީފާ ގުޅިގެން ދަށުގައި ބަލައިގަންނަންވާ ގޮތްތަކާ ގުޅިގެން ކުންފުނީގެ ވެބްސައިޓް ނުވަތަ ކުންފުނީގެ ދަށުގައި ހިންގާ ވަޒީފާ ގުޅިގެން ދަށުގައި ބަލައިގަންނަންވާ ގޮތްތަކާ ގުޅިގެން ކުންފުނީގެ ވެބްސައިޓް ނުވަތަ ކުންފުނީގެ ދަށުގައި ހިންގާ ވަޒީފާ ގުޅިގެން ދަށުގައި ބަލައިގަންނަންވާ ގޮތްތަކާ ގުޅިގެން
- ކުންފުނީގެ ވެބްސައިޓް ނުވަތަ ކުންފުނީގެ ދަށުގައި ހިންގާ ވަޒީފާ ގުޅިގެން ދަށުގައި ބަލައިގަންނަންވާ ގޮތްތަކާ ގުޅިގެން ކުންފުނީގެ ވެބްސައިޓް ނުވަތަ ކުންފުނީގެ ދަށުގައި ހިންގާ ވަޒީފާ ގުޅިގެން ދަށުގައި ބަލައިގަންނަންވާ ގޮތްތަކާ ގުޅިގެން ކުންފުނީގެ ވެބްސައިޓް ނުވަތަ ކުންފުނީގެ ދަށުގައި ހިންގާ ވަޒީފާ ގުޅިގެން ދަށުގައި ބަލައިގަންނަންވާ ގޮތްތަކާ ގުޅިގެން
- ކުންފުނީގެ ވެބްސައިޓް ނުވަތަ ކުންފުނީގެ ދަށުގައި ހިންގާ ވަޒީފާ ގުޅިގެން ދަށުގައި ބަލައިގަންނަންވާ ގޮތްތަކާ ގުޅިގެން ކުންފުނީގެ ވެބްސައިޓް ނުވަތަ ކުންފުނީގެ ދަށުގައި ހިންގާ ވަޒީފާ ގުޅިގެން ދަށުގައި ބަލައިގަންނަންވާ ގޮތްތަކާ ގުޅިގެން ކުންފުނީގެ ވެބްސައިޓް ނުވަތަ ކުންފުނީގެ ދަށުގައި ހިންގާ ވަޒީފާ ގުޅިގެން ދަށުގައި ބަލައިގަންނަންވާ ގޮތްތަކާ ގުޅިގެން
- ކުންފުނީގެ ވެބްސައިޓް ނުވަތަ ކުންފުނީގެ ދަށުގައި ހިންގާ ވަޒީފާ ގުޅިގެން ދަށުގައި ބަލައިގަންނަންވާ ގޮތްތަކާ ގުޅިގެން ކުންފުނީގެ ވެބްސައިޓް ނުވަތަ ކުންފުނީގެ ދަށުގައި ހިންގާ ވަޒީފާ ގުޅިގެން ދަށުގައި ބަލައިގަންނަންވާ ގޮތްތަކާ ގުޅިގެން ކުންފުނީގެ ވެބްސައިޓް ނުވަތަ ކުންފުނީގެ ދަށުގައި ހިންގާ ވަޒީފާ ގުޅިގެން ދަށުގައި ބަލައިގަންނަންވާ ގޮތްތަކާ ގުޅިގެން
- ކުންފުނީގެ ވެބްސައިޓް ނުވަތަ ކުންފުނީގެ ދަށުގައި ހިންގާ ވަޒީފާ ގުޅިގެން ދަށުގައި ބަލައިގަންނަންވާ ގޮތްތަކާ ގުޅިގެން ކުންފުނީގެ ވެބްސައިޓް ނުވަތަ ކުންފުނީގެ ދަށުގައި ހިންގާ ވަޒީފާ ގުޅިގެން ދަށުގައި ބަލައިގަންނަންވާ ގޮތްތަކާ ގުޅިގެން
- ކުންފުނީގެ ވެބްސައިޓް ނުވަތަ ކުންފުނީގެ ދަށުގައި ހިންގާ ވަޒީފާ ގުޅިގެން ދަށުގައި ބަލައިގަންނަންވާ ގޮތްތަކާ ގުޅިގެން ކުންފުނީގެ ވެބްސައިޓް ނުވަތަ ކުންފުނީގެ ދަށުގައި ހިންގާ ވަޒީފާ ގުޅިގެން ދަށުގައި ބަލައިގަންނަންވާ ގޮތްތަކާ ގުޅިގެން

- ކަންތައް ކުރުމަށް ބޭނުންކުރާ ފަރާތްތަކުން ދެއްކޭ ފައިސާ ކަނޑައެޅުން
- ކަންތައް ކުރުމަށް ބޭނުންކުރާ ވަސީލަތްތަކުގެ ދަށުގައި ހިންގާ ކަންތައްތަކުގެ ތަފާތު ގޮތްތަކާ ގުޅޭގޮތުން ދެ ގޮތް ތަފާތުކޮށް ފައިސާ ނެގުން
- ދާއިރާ ތަކުގައި ހިންގާ ކަންތައްތަކުގެ ތަފާތު ގޮތްތަކާ ގުޅޭގޮތުން ދެ ގޮތް ތަފާތުކޮށް ފައިސާ ނެގުން، ކަ ލ ދ ފަދަ ދާއިރާ ތަކުގައި ހިންގާ ކަންތައްތަކުގެ ތަފާތު ގޮތްތަކާ ގުޅޭގޮތުން ދެ ގޮތް ތަފާތުކޮށް ފައިސާ ނެގުން

- **ފައިސާ ދައްކާދިނުމުގެ ތަނަވަސް**

- ތަކުލީފު ކަނޑައެޅުމަށް ބޭނުންކުރާ ވަސީލަތްތަކުގެ ދަށުގައި ފައިސާ ދައްކާ ދިނުމުގެ ތަނަވަސް ކަނޑައެޅުމަށް ބޭނުންކުރާ ގޮތް ތަފާތު ކަންތައްތަކާ ގުޅޭގޮތުން ތަފާތު ގޮތްތަކަށް ކަނޑައެޅުން.
- ތަކުލީފު ކަނޑައެޅުމަށް ބޭނުންކުރާ ވަސީލަތްތަކުގެ ދަށުގައި ހިންގާ ކަންތައްތަކުގެ ތަފާތު ގޮތްތަކާ ގުޅޭގޮތުން ތަފާތު ގޮތްތަކަށް ފައިސާ ދައްކާ ދިނުމުގެ ތަނަވަސް ކަނޑައެޅުން.
- 'ކަންތައް ކުރުމަށް ބޭނުންކުރާ ފައިސާ' ގެ ތެރެއިން ދައްކާ ދިނުން ކަނޑައެޅުން
- 'ކަންތައް ކުރުމަށް ބޭނުންކުރާ ފައިސާ' ދައްކާ ދެވުނު ގަޑި ކަނޑައެޅުން.

3. ގަޑި.ދުވަސް ހަވާލުކުރުން

- **ހަވާލުކުރާ ގޮތް ކަނޑައެޅުމަށް**

- ކަންތައް ކުރުމަށް ބޭނުންކުރާ ދާއިރާ ތަކުގެ ތެރެއިން ހަވާލުކުރާ ގޮތް ކަނޑައެޅުން ކަންތައް ކުރާ ފަރާތް ކަނޑައެޅުން
- ދާއިރާ ތަކުގެ ތެރެއިން ހަވާލުކުރާ ގޮތް ކަނޑައެޅުމަށް ބޭނުންކުރާ ގޮތް ތަފާތު ކަންތައްތަކާ ގުޅޭގޮތުން ތަފާތު ގޮތްތަކަށް ކަނޑައެޅުން

ދުވަހުގެ ފުންނަށް ފަސޭހަ ގޮތުގެ ކުއްލި ހިއްސާ ކުރިޔަށް ގެންދިއުމަށް ދުވަހުގެ ފުންނަށް ކަނޑައަޅާ ގޮތަށް ކުރިއަށް ގެންދިއުން ؛

- ކުއްލި ހިއްސާ ގެންދިއުމަށް ދުވަހުގެ ފުންނަށް ފާހަގަ ކުރެވިފައިވާ ތަނުގައި ކުއްލި ހިއްސާ ދޫކުރުމަށް ކުރިއަށް ގެންދިއުން ؛
- ކޮންސަލްޓް ކުރެވޭ ގޮތަށް ؛
- ކޮންސަލްޓް ކުރާ ފަރާތްތަކުގެ ލިސްޓެއް ހަދައި ދެއްކުން ؛
- ކޮންސަލްޓް ކުރާ ފަރާތްތަކުގެ ކުރިން ކުރިއަށް ގެންދިއުމުގެ ތަނަވަސް ޕްލޭނެއް ހެދުމަށް ފަސޭހަ ގޮތެއް ހަދައި ދިނުން ؛
- ކޮންސަލްޓް ކުރާ ފަރާތްތަކުގެ ކުރިން ކުރިއަށް ގެންދިއުމަށް ކަނޑައަޅާ ގޮތަށް ކުއްލި ހިއްސާ ދޫކުރުމަށް ކުރިއަށް ގެންދިއ

- ކަންތައް ފުރިހަމަ ކުރުމަށް ދަތުރުކުރާ ފަރާތްތަކުން ކުރިއަށްގެންދާ ކަންކަމާ ގުޅިގެން ކުރިން ހުށަހަޅާ ލިޔުންތަކާ ދެކޮޅަށް ކުރިއަށް ގެންދާ ކަންކަމާ ގުޅިގެން ކުރިން ހުށަހަޅާ ލިޔުންތަކުގައި ބަޔާންކުރާ ކަންތައް

- ކަންކަމާއި ބެހޭގޮތުން ފަރާތްތަކުން 55 ދަރަނުވަތަށް ގަނެވޭ ތަކެތި ގަނެ ގެންނަ ފަރާތްތަކަށް ދަށުގައި ބަލައިގެންވާ ގޮތަށް ދައްކަންޏާ، ހިލޭ ހަދައިގެ ގެންނަ ފަރާތްތަކަށް ދައްކަންޏާ ދަށުގައި ބަލައިގެންވާ ގޮތަށް ދައްކަންޏާ ކަންކަމާ ގުޅޭ

- ދުވަހުގެ ފުންނާ ގޮތް ހަރުދަނާ ކަންތައް ކުރުމުގެ ތެރެއިން ދަރިވަރުންގެ ބައިވެރިކަން ކުރިއަށް ގެންދާ ގޮތަށް ތަންކޮށ ކަނޑައެޅުން
- ދުވަހުގެ ފުންނާ ގޮތް ހަރުދަނާ ކަންތައް ކުރުމުގެ ތެރެއިން ދަރިވަރުންގެ ދަށްދެނެ ހުނަރު ދެނެގަތުމަށް ފުރުޞަތު ދިނުން
- ދުވަހުގެ ފުންނާ ގޮތް ހަރުދަނާ ކަންތައް ކުރުމުގެ ތެރެއިން ދަރިވަރުންގެ ދަށްދެނެ ހުނަރު ދެނެގަތުމަށް ފުރުޞަތު ދިނުން
- ކުއްލި ކަންތައްތަކުގައި ދަރިވަރުންގެ ބައިވެރިކަން ލިބިދިނުން
- ކުއްލި ކަންތައްތަކުގައި ދަރިވަރުންގެ ބައިވެރިކަން ލިބިދިނުން
- ކުއްލި ކަންތައްތަކުގައި ދަރިވަރުންގެ ދަށްދެނެ ހުނަރު ދެނެގަތުމަށް ފުރުޞަތު ދިނުމަށް ވާހަކަ ދެއްކުން

- **<u>ދާއިރާއިގެ ތަފާތު ތަނުގެ</u>**
  - ކުއްލި ކަންތައްތަކުގައި ބައިވެރިވާ ދަރިވަރުންގެ ލިސްޓެއް ކުރުން.
  - ކުއްލި ކަންތައްތަކުގައި ދުވަހުގެ ފުންނާ ގޮތް ހަރުދަނާ ކަންތައް ކުރުމުގެ ތެރެއިން ދަރިވަރުންގެ ދަށްދެނެ ހުނަރު ދެނެގަތުމަށް ފުރުޞަތު ދިނުން
  - ކުއްލި ކަންތައްތަކުގައި ދަރިވަރުންގެ ދަށްދެނެ ހުނަރު ދެނެގަތުމަށް ފުރުޞަތު ދިނުމަށް ތަންކޮށ ކަނޑައެޅުން
  - ކުއްލި ކަންތައްތަކުގައި ދަރިވަރުންގެ ދަށްދެނެ ހުނަރު ދެނެގަތުމަށް ފުރުޞަތު ދިނުމަށް ވާހަކަ ދެއްކުން
  - ކުއްލި ކަންތައްތަކުގައި ދަރިވަރުންގެ ދަށްދެނެ ހުނަރު ދެނެގަތުމަށް ފުރުޞަތު ދިނުމަށް ތަންކޮށ ކަނޑައެޅުން
  - ކުއްލި ކަންތައްތަކުގައި ދަރިވަރުންގެ ދަށްދެނެ ހުނަރު ދެނެގަތުމަށް ފުރުޞަތު ދިނުމަށް ވާހަކަ ދެއްކުން

- **<u>ދާއިރާއިގެ ތަފާތު ތަނުގެ</u>**
  - ކުއްލި ކަންތައްތަކުގައި ބައިވެރިވާ ދަރިވަރުންގެ ލިސްޓެއް ކުރުން.
  - ކުއްލި ކަންތައްތަކުގައި ދުވަހުގެ ފުންނާ ގޮތް ހަރުދަނާ ކަންތައް ކުރުމުގެ ތެރެއިން

ތަކެއްޗާ ކަމުގައި ތިބެގެންވާ ދަށުގައި ދެކެވޭ ގޮތަށް ހުރި ކަންކަން ބަލައި ކަނޑައެޅުން

- ދުވަހުގެ ފުންނަ ކަންތައްތަކުގައި ފުންނަ ދަތުރުތަކުގައި ތަކެއްޗާ ބެހެއްޓުމާ ގުޅިގެން ކުޑަކުދިންނަށް ދިމާވާ ކަންކަމާ ގުޅިގެން ކުޑަކުދިންނަށް ދިމާވާ ކަންކަން ބަލައި ކަނޑައެޅުން
- ދުވަހުގެ ފުންނަ ކަންތައްތަކުގައި ކުޑަކުދިންނަށް ދިމާވާ ކަންކަމާ ގުޅިގެން ކުޑަކުދިންނަށް ދިމާވާ ކަންކަން ބަލައި ކަނޑައެޅުން
- ދުވަހުގެ ފުންނަ ކަންތައްތަކުގައި ކުޑަކުދިންގެ ކެތްތެރިކަމާ ގުޅިގެން ކުޑަކުދިންނަށް ދިމާވާ ކަންކަން ބަލައި ކަނޑައެޅުން
- ދުވަހުގެ ފުންނަ ކަންތައްތަކުގައި ކުޑަކުދިންގެ ކާނާ ބޯނުންވާ ގޮތާ ގުޅިގެން ކުޑަކުދިންނަށް ދިމާވާ ކަންކަން ބަލައި ކަނޑައެޅުން
- ކަންތައްތަކުގައި ކުޑަކުދިންގެ ކާނާ ބޯނުންވާ ގޮތާ ގުޅިގެން ކުޑަކުދިންނަށް ދިމާވާ ކަންކަން ބަލައި ކަނޑައެޅުން
- ކަންތައްތަކުގައި ދުވަހުގެ ފުންނަ ކަންތައްތަކުގައި ކުޑަކުދިންނަށް ދިމާވާ ކަންކަމާ ގުޅިގެން ކުޑަކުދިންނަށް ދިމާވާ ކަންކަން ބަލައި ކަނޑައެޅުން.
- ތަންތަނުގައި ކުރަނޑުގެ ދާރަވަންތަ، ލިދު ކަންތައް ތަކެއްގައި ކުޑަކުދިންނަށް ދިމާވާ ކަންކަން ބަލައި ކަނޑައެޅުން.
- ތަކެއްގައި ކަންތައް ބާރު ދިވެހި ތަކެއްގައި ކަންތައްތަކުގައި ކުޑަކުދިންނަށް ދިމާވާ ކަންކަން ބަލައި ކަނޑައެޅުން.
- ކަންތައްތަކުގައި ތަކެއްގައި ކަންތައްތަކުގައި ކުޑަކުދިންނަށް ދިމާވާ ކަންކަން ބަލައި ކަނޑައެޅުން.
- ކަންތައްތަކުގައި ތަކެއްގައި ކަންތައްތަކުގައި ކުޑަކުދިންނަށް ދިމާވާ ކަންކަން ބަލައި ކަނޑައެޅުން.

❖ ޚިލާފުވެދާނެ ކަންތައް ޚިޔާލު

ދެ ކޮށްފައި ވަނީ ކަނޑައަޅާ ހަގީގީ 3 ކޮށްފައެވެ.

1. ވިލާތްކުރެވޭ ކޮށްފައި

- **ކޮށްފައި ވީމާ ވަނީ ކަނޑައަޅާފައި**
  - ކޮށްފައި ހިންގާ ބަޔަކު ތަކުލީފު ކުރަންވާ ތަކެތި
  - ކޮށްފައި ވަނީ ކަނޑައަޅާފައި ގެއްލުވުން ދިނުމަށް ބަލައިގަނެ ކަންތައް ހިންގުމަށް ދަށުވާ ފަރާތްތަކުގެ ވާހަކަ ދެކެ ކަނޑައަޅާ

- ކައުންސިލް ތިންވަނަ ދައުރުގެ ކައުންސިލަރުންގެ ތަފާތު ބަޖެޓް ކަންތައްތަކަށް ހިނގާ ހަރަދު ބަލައިގަތުން.

- **ކުއްލިޔާ ކަންކަމަށް ފައިސާ ހުއްދަ ކުރުމާ ގުޅޭ ކަންކަން ބަލާލުމަށް**

- ކައުންސިލްގެ ބަޖެޓުގެ ގޯތިތަކުގެ ތެރެއިން ކުއްލިޔާ ކަންކަމަށް ފައިސާ ހުއްދަ ކުރުން.

- ކައުންސިލްގެ ބަޖެޓުގެ ގޯތިތަކުގެ ތެރެއިން ކުއްލިޔާ ކަންކަމަށް ފައިސާ ހުއްދަ ކުރުމާ ގުޅޭ ކަންކަން ބަލާލުމަށް ކައުންސިލްގެ ކޮމިޓީ ތަކުގެ ވާހަކަ ދެކެ ހުށަހެޅުން. (41 ސ)

- **ކުއްލިޔާ ބިލްތަކުގެ ގަޑުއިރުގެ ބަދަލުގައި ދުވަހުގެ ބިލް ހުށަހެޅުމަށް**

- ކައުންސިލްގެ ކުއްލިޔާ ބައްދަލުވުންތަކުގެ ގަޑުއިރުގެ ބަދަލުގައި ދުވަހުގެ ބިލް ހުށަހެޅުމާ ގުޅޭ ކަންކަން ބަލާލުން.

- ކައުންސިލްގެ ކުއްލިޔާ ބައްދަލުވުންތަކުގެ ގަޑުއިރުގެ ބަދަލުގައި ދުވަހުގެ ބިލް ހުށަހެޅުމާ ގުޅޭ ކަންކަން ބަލާލުމަށް ކައުންސިލްގެ ކޮމިޓީ ތަކުގެ ވާހަކަ ދެކެ ހުށަހެޅުން. (41 ސ)

- **ކުއްލިޔާ ބައްދަލުވުންތަކަށް ގެނައުމާ ގުޅޭ ކަންކަން**

- ކައުންސިލްގެ ކުއްލިޔާ ބައްދަލުވުންތަކަށް ގެނައުމާ ގުޅޭ ކަންކަން ބަލާލުމަށް ކައުންސިލްގެ ކޮމިޓީ ތަކުގެ ތެރެއިން

- **ފުރިހަމަކުރަންޖެހޭ ތަކެތި**

  - ކަންތައް ދިނުމުގެ ތަނުގައި ތަކެތި ބަލައިގަތުމުގެ ކުރިން ކުރަންޖެހޭ ކަންތައް ކަނޑައަޅާ ލިޔުން ހުށަހަޅާ ހުއްދަ ހޯދަންވާނެ.

2. ތަކުލީފު ކުރިއަށް ގެންދާ ގޮތް

- **ކުލަ ބަދަލުކުރުމުގެ ތަކުލީފު**
  - ކުލަ ބަދަލުކުރުމަށް ބޭނުންކުރާ ތަކެތި ގަނެ ގެނައުން
  - ކުލަ ބަދަލުކުރުމުގެ ކުރިން ކުރަންޖެހޭ ތައްޔާރީ ކަންތައްތައް ކުރުމަށް ބޭނުންކުރާ ތަކެތި ގަނެ ގެނައުން
  - ކުލަ ބަދަލުކުރުމުގެ ކުރިން ކުރަންޖެހޭ ތައްޔާރީ ކަންތައްތައް ކުރުމަށް ކަންކަމުގެ ދަށްދެނެ ހުރި ކަންކަން ކުރުމަށް ދެވޭ ފައިސާ
  - ކުލަ ބަދަލުކުރުމުގެ ތަކުލީފު ހިމެނޭ ގޮތް
  - ކުލަ ބަދަލުކުރުމަށް ބޭނުންކުރާ ތަކެތި ގަނެ ގެނައުމަށް ދެވޭ ފައިސާ
  - ކުލަ ބަދަލުކުރުމުގެ ކުރިން ކުރަންޖެހޭ ތައްޔާރީ ކަންތައްތައް ކުރުމަށް ކަންކަމުގެ ދަށްދެނެ ހުރި ކަންކަން ކުރުމަށް ދެވޭ ފައިސާ ކުރިއަށް ގެންދާ ގޮތް.
  - ކުލަ ބަދަލުކުރުމުގެ ތަކުލީފު ހިމެނޭ ގޮތް ކަނޑައެޅުމަށް ކުރަންޖެހޭ ކަންތައްތައް ކުރުމަށް ދެވޭ ފައިސާ ކުރިއަށް ގެންދާ ގޮތް.
  - ކުލަ ބަދަލުކުރުމުގެ ތަކުލީފު ހިމެނޭ ގޮތް ކަނޑައެޅުމަށް ކުރަންޖެހޭ ކަންތައްތައް ކުރުމަށް ދެވޭ ފައިސާ ކުރިއަށް ގެންދާ ގޮތް.
  - ކުލަ ބަދަލުކުރުމުގެ ތަކުލީފު ހިމެނޭ ގޮތް ކަނޑައެޅުމަށް ކުރަންޖެހޭ ކަންތައްތައް ކުރުމަށް ދެވޭ ފައިސާ ކުރިއަށް ގެންދާ ގޮތް.
  - ކުލަ ބަދަލުކުރުމުގެ ތަކުލީފު ހިމެނޭ ގޮތް ކަނޑައެޅުމަށް ކުރަންޖެހޭ ކަންތައްތައް ކުރުމަށް ދެވޭ ފައިސާ ކުރިއަށް ގެންދާ ގޮތް.
  - ކުލަ ބަދަލުކުރުމުގެ ތަކުލީފު ހިމެނޭ ގޮތް ކަނޑައެޅުމަށް ކުރަންޖެހޭ ކަންތައްތައް ކުރުމަށް ދެވޭ ފައިސާ ކުރިއަށް ގެންދާ ގޮތް.
  - ކުލަ ބަދަލުކުރުމުގެ ތަކުލީފު ހިމެނޭ ގޮތް ކަނޑައެޅުމަށް ކުރަންޖެހޭ ކަންތައްތައް ކުރުމަށް ދެވޭ ފައިސާ ކުރިއަށް ގެންދާ ގޮތް.

- **ތަކުލީފު ދަށ**

  - ތަކުލީފު ހޯދުމަށް ތަކުލީފު ކުރަންވީ ތަކެއްޗާ ގުޅިގެން ކުރިން ތަކުލީފު ކުރެވިފައިވާ 4 ގަޑިއިރުގެ ތެރޭގައި ތަކުލީފު ކުރާ 5 ތަނަވަސް ތަކުލީފު ކުރުމަށް ހުށަހަޅަންވާނެ.

  - ތަކުލީފު ހޯދުމަށް ތަކުލީފު ދީފައިވާ ތަކެއްޗާ ގުޅިގެން ތަކުލީފު ކުރާ ތަނަވަސް ތަކުލީފު ހުށަހަޅާ ފަރާތުގެ ތަކުލީފު ދަށ ބަލައި ނެގުމަށް ކަށަވަރު ކުރުން.

  - ތަކުލީފު ހޯދުމަށް ތަކުލީފު ކުރާ ފަރާތުގެ ތަކުލީފު ދަށ ބަލައި ނެގުމަށް ކަށަވަރު ކުރުން.

  - ތަކުލީފު ހޯދުމަށް ފަރާތްތަކުން ހުށަހަޅާ ތަކުލީފު ދަށ ބަލައި ނެގުމުގައި ކުރިން ކުރެވިފައިވާ ކަންކަމާ ގުޅިގެން ކަނޑައެޅިފައިވާ ގޮތް ބަދަލުކުރުމަށް ހުށަހަޅާ ފަރާތްތަކުގެ ތަކުލީފު ދަށ ބަލައި ނެގުމުގައި ކަނޑައެޅިފައިވާ ގޮތް ބަދަލުކުރުން

  - ތަކުލީފު ހޯދުމަށް ހުށަހަޅާ ތަކުލީފު ދަށ ބަލައި ނެގުން

  - ތަކުލީފު ހޯދުމަށް ތަކެއްޗާ ގުޅިގެން ކަނޑައެޅިފައިވާ ތަކުލީފު ދަށ ބަލައި ނެގުމުގައި ކަނޑައެޅިފައިވާ ގޮތް

  - ތަކުލީފު ހޯދުމަށް ތަކެއްޗާ ގުޅިގެން ކަނޑައެޅިފައިވާ ތަކުލީފު ދަށ ބަލައި ނެގުމުގައި ކަނޑައެޅިފައިވާ ގޮތް

  - ތަކުލީފު ހޯދުމަށް ތަކެއްޗާ ގުޅިގެން ކަނޑައެޅިފައިވާ ތަކުލީފު ދަށ ބަލައި ނެގުމުގައި ކަނޑައެޅިފައިވާ ގޮތް

  - ތަކުލީފު ހޯދުމަށް ތަކެއްޗާ ގުޅިގެން ކަނޑައެޅިފައިވާ ތަކުލީފު ދަށ ބަލައި ނެގުމުގައި ކަނޑައެޅިފައިވާ ގޮތް

  - ތަކުލީފު ހޯދުމަށް ތަކެއްޗާ ގުޅިގެން ކަނޑައެޅިފައިވާ ތަކުލީފު ދަށ ބަލައި ނެގުމުގައި ކަނޑައެޅިފައިވާ ގޮތް

  - ތަކުލީފު ހޯދުމަށް ތަކެއްޗާ ގުޅިގެން ކަނޑައެޅިފައިވާ ތަކުލީފު ދަށ ބަލައި ނެގުމުގައި ކަނޑައެޅިފައިވާ ގޮތް

- ތަކުރާރުވާ ފަރާތުގެ ދާ ހިންގާ ފަރާތުގެ ނަން ނުވަތަ ތަކުރާރުވާ ކަންތައް ހިންގާ ފަރާތުގެ ރަޖިސްޓްރީ ނަންބަރ
ވަކިން ބަލައިގަންނަވާ ކަންތައް
- ތަކުރާރުވާ ތަނުގެ ބަދަލު ކުރެވުމުގެ ތާރީޚު
- ތަކުރާރުވާ ތަނުގެ ބަދަލު ކުރެވުމުގެ ސަބަބު
- ތަކުރާރުވާ ތަނުގެ ބަދަލު ކުރެވުމުގެ ކުރިން ދެ ހަފްތާ ދުވަހުގެ ތެރޭގައި ކުރެވުނު ތަކުރާރުވާ ތަން

- ކައުންސިލްގެ ކޮމިޓީތަކުގެ ބައްދަލުތައް ބޭއްވުން.
- ކައުންސިލްގެ ވ.ކ.ކ.ކ.ން ތަރައްގީ ކުރުމަށް ބޭއްވުން.
- ކައުންސިލްގެ ސަބަބު ބޭއްވުން.
- ކައުންސިލްގެ ހާސިލުވެ ކައުންސިލުން ކަނޑައަޅާ ކަންކަމާ ގުޅޭ ކަންތައްތައް ކުރިއަށް

ގެންދިއުން

- ކައުންސިލްގެ ތަރުޖަމާ ކުރެވިފައި، ދިވެހިބަހަށް ބަދަލުކުރެވިފައި ހުންނަ ލިޔުންތައް

ކައުންސިލް ބަލައިގަތުން ބޭއްވުން.

- ކައުންސިލްގެ ހިއުމަނުންނާ ގުޅޭ ކަންކަން ބަލަހައްޓަން.
- ތިމާގެ ބަދަލުތައް ބޭއްވުން.
- ކައުންސިލްގެ ކަންކަމާ ގުޅޭ ކަންކަން ކުރިއަށް ގެންދިއުން.
- ކައުންސިލްގެ ތިމާގެ-ގަވަރމަންޓުތަކާ ގުޅޭ ކަންކަން ބަލަހައްޓަން ހަވާލުކުރުން.
- ކައުންސިލްގެ ތިމާގެ ކަންކަމާ ގުޅޭ ކަންކަމުގައި ކައުންސިލްގެ ކަންތައްތަކާ ގުޅޭ

ހިންގުން

- ކޮމިޓީގެ ކަންތައްތަކާ ގުޅޭ ކަންކަމުގައި ގަވާއިދާ ގުޅޭ ކަންކަމާ ބެހޭ ކަންކަން

ބަލަހައްޓަން.

- ކައުންސިލްގެ ކޮމިޓީތަކުގެ ކަންތައްތަކާ ގުޅޭ ކަންކަމުގައި ކައުންސިލްގެ ކަންތައްތަކާ

ގުޅޭ ކަންކަން ބަލަހައްޓަން ގެންދިއުން.

- ކައުންސިލްގެ ކޮމިޓީތަކުގެ ކަންތައްތަކާ ގުޅޭ ކަންކަމުގައި ކައުންސިލްގެ ކަންތައްތަކާ

ގުޅޭ ކަންކަން ބަލަހައްޓަން ގެންދިއުން.

- ކައުންސިލްގެ ކަންތައްތަކާ ގުޅޭ ކަންކަމުގައި ކައުންސިލްގެ ކަންތައްތަކާ ގުޅޭ ކަންކަން

ބަލަހައްޓަން ގެންދިއުން.

- ކަންތައް ހިނގާފައި ނުވާނަމަ، ފައިސާ ދޫކުރާ ގޮތް ކަނޑައަޅާ ހުށަހެޅިފައިވާ ކަންތައް ހިނގާ ގޮތަށް ބަދަލުގެ ގޮތުގައި ކަނޑައަޅާ ގޮތަށް ފައިސާ ދޫކުރުމުގެ ގޮތް ބަދަލުކުރުމަށް ބޭނުންވާ ގޮތް.
- ހިނގާފައި ހުންނަ ކަންތައްތަކުގެ ކޮންޓްރެކްޓް ގަނޑުގައި ބަދަލުތައް ގެނައުމަށް ބޭނުންވާ ގޮތް.
- ކަންތައް ހިނގާ ގޮތް ބަލައި ބަލަހައްޓަން ބާރުއަޅުވާ ގޮތް.
- ކަންތައް ހިނގާ ގޮތާ ގުޅޭ ކަންކަން ބަލައި ބަލަހައްޓަން ބާރުއަޅުވާ ގޮތް.

ފަރާތް ތަކުގެ

- ކަންތައް ހިނގާ ގޮތާ ގުޅޭ ކަންކަން ބަލައި ބަލަހައްޓަން ބާރުއަޅުވާ ގޮތް

3. ސާވިސްތަކާ ގުޅިގެން ކަންކަން

- **ކަންކަން ފާސްކުރުމުގެ ގޮތް ބަދަލުކުރުން**
  - ކަންކަން ހިނގާ ގޮތް ބަލައި ބަދަލުތައް ގެނައުން
  - ކަންކަން ފާސްކުރުމުގެ ކުރިން ކުރިއަށް ގެންދާ ކަންކަމާ ގުޅޭ ކަންކަމުގެ ތަފާތު ގޮތްތަކާ ގުޅިގެން ބަލައި ކަންކަން ފާސްކުރުމުގެ ގޮތް ބަދަލުކުރުން
  - ކަންކަން ފާސްކުރުމުގެ ގޮތް ބަދަލުކުރުމުގެ ކުރިން ކަންކަމާ ގުޅޭ ބަޔަކު ދިނުމަށް ހުށަހަޅާ ގޮތް ބަދަލުކުރުން
  - ކަންކަން ފާސްކުރުމުގެ ގޮތް ބަދަލުކުރުމުގެ ކުރިން ކަންކަމާ ގުޅޭ ބަޔަކު ދިނުމަށް ހުށަހަޅާ ގޮތް ބަދަލުކުރުމަށް ކަނޑައެޅުން
  - ކަންކަން ފާސްކުރުމުގެ ގޮތް ބަދަލުކުރުމުގެ ކުރިން ކަންކަމާ ގުޅޭ ބަޔަކު ދިނުމަށް ހުށަހަޅާ ގޮތް ބަދަލުކުރުމަށް ކަނޑައެޅ

- **ސިޔާސީ ހިންގުމުގެ ތަރުޖަމާ**
  - ތަކެއްޗާ ގުޅޭގޮތުން ދަތުރުކުރާ ހުރިހާ ފަރާތްތަކަށް ދަންނަވަން.
  - ގުޅުންހުރި ތަނާ ދަތުރުކުރުމުގެ ކުރިން ބަލައިގަންނަންޖެހޭ ކަންކަން ފާހަގަ ކުރަންވާނެ.
  - ތަކެއްޗާ ގުޅޭ ކަންކަމުގައި ދިވެހި ރައްޔިތުންނަށް ކަނޑައަޅާ ފަރާތަކުން ލިބޭ ގެނެވިދާނެ ކަންކަމާ ގުޅޭ ދަށްވާ ގޮތް.
  - ގުޅުންހުރި ތަނުގައި ދިވެހި ރައްޔިތުންނަށް ކަނޑައަޅާ ފަރާތަކުން ލިބޭ ގެނެވިދާނެ ކަންކަމާ ގުޅޭ ދަށްވާ ގޮތް.
  - ދިވެހި ރައްޔިތުންނަށް ގުޅުންހުރި ތަނުގައި ލިބޭ ގެނެވިދާނެ ކަންކަމާ ގުޅޭ ދަށްވާ ގޮތް.
  - ތަކެއްޗާ ގުޅޭ ކަންކަމުގައި ދިވެހި ރައްޔިތުންނަށް ގުޅުންހުރި ތަނުގައި ލިބޭ ގެނެވިދާނެ ކަންކަމާ ގުޅޭ ދަށްވާ ގޮތް.
  - ތަކެއްޗާ ގުޅޭ ކަންކަމުގައި ދިވެހި ރައްޔިތުންނަށް ގުޅުންހުރި ތަނުގައި ލިބޭ ގެނެވިދާނެ ކަންކަމާ ގުޅޭ ދަށްވާ ގޮތް.
  - ތަކެއްޗާ ގުޅޭ ކަންކަމުގައި ދިވެހި ރައްޔިތުންނަށް ގުޅުންހުރި ތަނުގައި ލިބޭ ގެނެވިދާނެ ކަންކަމާ ގުޅޭ ދަށްވާ ގޮތް.

- **ކަނޑައަޅާ ފުރިހަމަކަން ހުށަހެޅި ފަރާތަކުން ސަރުވިސް ދިނުމުގެ ތަރުޖަމާ**
  - ސިޔާސަތު ދަށް ތަކެއްޗާ ގުޅޭ ކަންކަމުގައި ދިވެހި ރައްޔިތުންނަށް ލިބޭ ގެނެވިދާނެ ކަންކަމާ ގުޅޭ ދަށްވާ ގޮތް ބަލައިގަންނަންޖެހޭ ކަންކަން ފާހަގަ ކުރަންވާނެ. (41 ވ)
  - ސިޔާސަތު ދަށް ތަކެއްޗާ ގުޅޭ ކަންކަމުގައި ދިވެހި ރައްޔިތުންނަށް ލިބޭ ގެނެވިދާނެ ކަންކަމާ ގުޅޭ ދަށްވާ ގޮތް ކަނޑައަޅާ ފަރާތަކުން ދިނުމަށް ބަލައިގަންނަންޖެހޭ ކަންކަން ފާހަގަ ކުރަންވާނެ. (41 ވ)
  - ކަނޑައަޅާ ފުރިހަމަކަން ހުށަހެޅި ފަރާތަކުން ދިވެހި ރައްޔިތުންނަށް ދިނުމަށް ބަލައިގަންނަންޖެހޭ ކަންކަމާ ގުޅޭ ދަށްވާ ގޮތް ކަނޑައަޅާ ފަރާތަކުން ދިވެހި ރައްޔިތުންނަށް ދިނުމަށް ބަލައިގަންނަންޖެހޭ ކަންކަމާ ގުޅޭ ދަށްވާ ގޮތް (41 ހ)
  - ކަނޑައަޅާ ފުރިހަމަކަން ހުށަހެޅި ފަރާތަކުން ދިވެހި ރައްޔިތުންނަށް ދިނުމަށް ބަލައިގަންނަންޖެހޭ ކަންކަމާ ގުޅޭ ދަށްވާ ގޮތް ކަނޑައަޅާ ފަރާތަކުން ދިވެހި ރައްޔިތުންނަށް ދިނުމަށް ބަލައިގަންނަންޖެހޭ ކަންކަމާ ގުޅޭ ދަށްވާ ގޮތް. (42 ކ)
  - ކަނޑައަޅާ ފުރިހަމަކަން ހުށަހެޅި ފަރާތަކުން ދިވެހި ރައްޔިތުންނަށް ދިނުމަށް ބަލައިގަންނަންޖެހޭ ކަންކަމާ ގުޅޭ ދަށްވާ ގޮތް. (42 ކ)
  - ކުންފުނި ހިންގުމަށް ބެލެހެއްޓުމަށް ދައްކަންޖެހޭ ފައިސާ ދިވެހި ރައްޔިތުންނަށް ދިނުމުގެ ކުރިން ދައްކަންޖެހޭ ކަންކަމާ ގުޅޭ ދަށްވާ ގޮތް
    - ތަކެއްޗާ ގުޅޭ ކަންކަމުގައި ދައްކަންޖެހޭ ފައިސާ

- ތަކެއްޗާ ގުޅިގެން ހުށަހަޅާ ފަރާތުން ހުށަހަޅާ ތަކެއްޗާ ގުޅިގެން ދެ ވަކި ގޮތަކަށް ބަޔާންކުރަންވާނެ.

  ތަކެއްޗާ ގުޅިގެން ހުށަހަޅާ ފަރާތުން ކަނޑައަޅާ ގޮތަށް ތަކެއްޗާ ގުޅިގެން ދެ ވަކި ގޮތަކަށް ބަޔާންކުރަންވާނެ.

  - ތަކެއްޗާ ގުޅިގެން ހުށަހަޅާ ފަރާތުން ކަނޑައަޅާ ގޮތަށް ތަކެއްޗާ ގުޅިގެން ދެ ވަކި ގޮތަކަށް ބަޔާންކުރަންވާނެ.

- ތަކެއްޗާ ގުޅިގެން ހުށަހަޅާ ފަރާތުން ކަނޑައަޅާ ގޮތަށް ތަކެއްޗާ ގުޅިގެން ދެ ވަކި ގޮތަކަށް ބަޔާންކުރަންވާނެ.

  - ތަކެއްޗާ ގުޅިގެން ހުށަހަޅާ ފަރާތުން ކަނޑައަޅާ ގޮތަށް ތަކެއްޗާ ގުޅިގެން ދެ ވަކި ގޮތަކަށް ބަޔާންކުރަންވާނެ.

- **<u>ތަކެއްޗާ ގުޅިގެން ހުށަހަޅާ ފަރާތް</u>**

  - ތަކެއްޗާ ގުޅިގެން ހުށަހަޅާ ފަރާތުން ކަނޑައަޅާ ގޮތަށް ތަކެއްޗާ ގުޅިގެން ދެ ވަކި ގޮތަކަށް ބަޔާންކުރަންވާނެ.

    - ތަކެއްޗާ ގުޅިގެން ހުށަހަޅާ ފަރާތުން ކަނޑައަޅާ ގޮތަށް ތަކެއްޗާ ގުޅިގެން ދެ ވަކި ގޮތަކަށް ބަޔާންކުރަންވާނެ.

    - ތަކެއްޗާ ގުޅިގެން ހުށަހަޅާ ފަރާތުން ކަނޑައަޅާ ގޮތަށް ތަކެއްޗާ ގުޅިގެން ދެ ވަކި ގޮތަކަށް ބަޔާންކުރަންވާނެ.

    - ތަކެއްޗާ ގުޅިގެން ހުށަހަޅާ ފަރާތުން ކަނޑައަޅާ ގޮތަށް ތަކެއްޗާ ގުޅިގެން ދެ ވަކި ގޮތަކަށް ބަޔާންކުރަންވާނެ.

  - ތަކެއްޗާ ގުޅިގެން ހުށަހަޅާ ފަރާތުން ކަނޑައަޅާ ގޮތަށް ތަކެއްޗާ ގުޅިގެން ދެ ވަކި ގޮތަކަށް ބަޔާންކުރަންވާނެ.

    - ތަކެއްޗާ ގުޅިގެން ހުށަހަޅާ ފަރާތުން ކަނޑައަޅާ ގޮތަށް ތަކެއްޗާ ގުޅިގެން ދެ ވަކި ގޮތަކަށް ބަޔާންކުރަންވާނެ.

    - ތަކެއްޗާ ގުޅިގެން ހުށަހަޅާ ފަރާތުން ކަނޑައަޅާ ގޮތަށް ތަކެއްޗާ ގުޅިގެން ދެ ވަކި ގޮތަކަށް ބަޔާންކުރަންވާނެ.

  - ތަކެއްޗާ ގުޅިގެން ހުށަހަޅާ ފަރާތުން ކަނޑައަޅާ ގޮތަށް ތަކެއްޗާ ގުޅިގެން ދެ ވަކި ގޮތަކަށް ބަޔާންކުރަންވާނެ.

    - ތަކެއްޗާ ގުޅިގެން ހުށަހަޅާ ފަރާތުން ކަނޑައަޅާ ގޮތަށް ތަކެއްޗާ ގުޅިގެން ދެ ވަކި ގޮތަކަށް ބަޔާންކުރަންވާނެ.

    - ތަކެއްޗާ ގުޅިގެން ހުށަހަޅާ ފަރާތުން ކަނޑައަޅާ ގޮތަށް ތަކެއްޗާ ގުޅިގެން ދެ ވަކި ގޮތަކަށް ބަޔާންކުރަންވާނެ.

  - ތަކެއްޗާ ގުޅިގެން ހުށަހަޅާ ފަރާތުން ކަނޑައަޅާ ގޮތަށް ތަކެއްޗާ ގުޅިގެން ދެ ވަކި ގޮތަކަށް ބަޔާންކުރަންވާނެ.

    - ތަކެއްޗާ ގުޅިގެން ހުށަހަޅާ ފަރާތުން ކަނޑައަޅާ ގޮތަށް ތަކެއްޗާ ގުޅިގެން ދެ ވަކި ގޮތަކަށް ބަޔާންކުރަންވާނެ.

    - ތަކެއްޗާ ގުޅިގެން ހުށަހަޅާ ފަރާތުން ކަނޑައަޅާ ގޮތަށް ތަކެއްޗާ ގުޅިގެން ދެ ވަކި ގޮތަކަށް ބަޔާންކުރަންވާނެ.

  - ތަކެއްޗާ ގުޅިގެން ހުށަހަޅާ ފަރާތުން ކަނޑައަޅާ ގޮތަށް ތަކެއްޗާ ގުޅިގެން ދެ ވަކި ގޮތަކަށް ބަޔާންކުރަންވާނެ.

    - ތަކެއްޗާ ގުޅިގެން ހުށަހަޅާ ފަރާތުން ކަނޑައަޅާ ގޮތަށް ތަކެއްޗާ ގުޅިގެން ދެ ވަކި ގޮތަކަށް ބަޔާންކުރަންވާނެ.

    - ތަކެއްޗާ ގުޅިގެން ހުށަހަޅާ ފަރާތުން ކަނޑައަޅާ ގޮތަށް ތަކެއްޗާ ގުޅިގެން ދެ ވަކި ގޮތަކަށް ބަޔާންކުރަންވާނެ.

  - ތަކެއްޗާ ގުޅިގެން ހުށަހަޅާ ފަރާތުން ކަނޑައަޅާ ގޮތަށް ތަކެއްޗާ ގުޅިގެން ދެ ވަކި ގޮތަކަށް ބަޔާންކުރަންވާނެ.

    - ތަކެއްޗާ ގުޅިގެން ހުށަހަޅާ ފަރާތުން ކަނޑައަޅާ ގޮތަށް ތަކެއްޗާ ގުޅިގެން ދެ ވަކި ގޮތަކަށް ބަޔާންކުރަންވާނެ.

    - ތަކެއްޗާ ގުޅިގެން ހުށަހަޅާ ފަރާތުން ކަނޑައަޅާ ގޮތަށް ތަކެއްޗާ ގުޅިގެން ދެ ވަކި ގޮތަކަށް ބަޔާންކުރަންވާނެ.

  - ތަކެއްޗާ ގުޅިގެން ހުށަހަޅާ ފަރާތުން ކަނޑައަޅާ ގޮތަށް ތަކެއްޗާ ގުޅިގެން ދެ ވަކި ގޮތަކަށް ބަޔާންކުރަންވާނެ.

    - ތަކެއްޗާ ގުޅިގެން ހުށަހަޅާ ފަރާތުން ކަނޑައަޅާ ގޮތަށް ތަކެއްޗާ ގުޅިގެން ދެ ވަކި ގޮތަކަށް ބަޔާންކުރަންވާނެ.

    - ތަކެއްޗާ ގުޅިގެން ހުށަހަޅާ ފަރާތުން ކަނޑައަޅާ ގޮތަށް ތަކެއްޗާ ގުޅިގެން ދެ ވަކި ގޮތަކަށް ބަޔާންކުރަންވާނެ.

  - ތަކެއްޗާ ގުޅިގެން ހުށަހަޅާ ފަރާތުން ކަނޑައަޅާ ގޮތަށް ތަކެއްޗާ ގުޅިގެން ދެ ވަކި ގޮތަކަށް ބަޔާންކުރަންވާނެ.

- ތިމާވެއްދެއްގެ ހައްގުތަކާ ގުޅޭގޮތުން ކަންކަމުގައި ކަންބޮޑު ނުވަތަ ދެމިއޮންނަ ބަދަލެއް ގެނެވޭ ގޮތަށް ކުރިއަށް ގެންދާ ކަންކަމުގައި ތިމާވެއްދެއްގެ ދަށުން ކަނޑައެޅިފައިވާ ކަންކަމާ ގުޅޭ ގޮތުން ކަނޑައެޅުން ދިނުމަށް ބާރުލިބިގެންވާ ކަމަށް ބަލައިގަންނަ ކަންކަމުގައި ތިމާވެއްދެއް

ލުއިތަކެތި

ތަކުރާރުގައި ކަރުދާހުގައި 08 ދާ 2017 ގެ ތެރެއިން 113 ލުއިތަކެތި ހޯދާފައިވާ ކަސްޓަމަރުންނަށް ދަންނަވަން.

#	ކޯޑް	ނަން	ކ.ރ.ސ
1	EX1	ޔަޝްވަ	5677
2	EX1	ޔަޝްވަ	40978
		ސިއްކަ	
3	MS1	ސ.ގެދިން ދަތުރަ	9337
4	GS4	ގެދިން ދަތުރަ	33139
5	GS3	ގުޅުވަން ދާ ހާ	27677
		ގެދިން	
6	MS3	ހ.ޔަޝްވަ	18692
7	MS1	ސ.ގެދިން ދަތުރަ	17543
8	GS4	ހ.ދިމާކުރާ ދަތުރަ	3547
9	GS3	ބޮލަ ކެ	37056
10	GS3	ގެދިން ދަތުރަ	25490
11	GS2	ހ. ގެދިން ދަތުރަ	20263
12	GS2	ހ. ގެދިން ދަތުރަ	35326
13	GS2	ހ. ގެދިން ދަތުރަ	24320
14	GS2	ހ. ގެދިން ދަތުރަ	11828
15	SS2	ހ. ކުރަން	38110
16	SS2	ދަތުރު ގަނޭގުން	31658
17	SS2	ދަތުރު ގަނޭގުން	64009
18	SS2	ދަތުރު ގަނޭގުން	41749

19	SS2	ޢަބްދުﷲ	66152
20	SS2	ޢަބްދުﷲ	11713
21	SS2	ޢަބްދުﷲ	36289
22	SS1	ހަސަންބަ	56088
23	SS1	ހަސަންބަ	41508
24	SS1	ހަސަންބަ	44256
25	SS1	ހަސަންބަ	79975
26	SS1	ހަސަންބަ	74559
27	SS1	ހަސަންބަ	79123
28	SS1	ހަސަންބަ	74474
			ތ.ފ.ދ.ގ
29	MS3	ތ.ޔ.ކ.ބ.ދ	9039
30	MS1	ސ.ގ.ޢ.ލ.ދ	56544
31	MS1	ހ.ބ.ލ.ދ	77857
32	GS3	ތ. ހ.ބ.ލ.ދ	72508
33	GS3	ތ. ހ.ބ.ލ.ދ	4670
34	GS3	ތ. ހ.ބ.ލ.ދ	82359
35	GS2	ތ. ހ.ބ.ލ.ދ	4668
			ވ.ރ.ށ.ސ
36	MS3	ތ.ޔ.ކ.ބ.ދ	34990
37	GS4	ތ. ގ.ބ.ގ.ދ	34927
38	GS3	ތ. ގ.ބ.ގ.ދ	52170
39	GS3	ތ. ގ.ބ.ގ.ދ	72693

40	GS3	ސ. ގަނޑުއަޑުވިލާ ރާވައިގަތް	9202
41	GS3	ކާނާތަކެއް	81856
42	GS2	ސ. ގެނެވިގެ ހުސްވެދިއުނު	19127
43	GS2	ސ. ގެނެވިގެ ހުސްވެދިއުނު	12679
44	GS2	ސ. ގެނެވިގެ ހުސްވެދިއުނު	14718
		ކުށްވެރިކަން	
45	MS3	ސ.ފަރީދަ	13701
46	MS1	ކުށްވެރިކަން ހުރިހައި	80065
47	MS1	ކުށްވެރިކަން ހުރިހައި	8246
48	MS1	ކުށްވެރިކަން ހުރިހައި	64709
49	GS3	ސ. ކުށްވެރިކަން ހުރިހައި	74877
		ކުށްވެރިކަމުގެ	
50	GS3	ކުށްވެރިކަމުގެ ހުރިހައި	72731
51	GS3	ކުށްވެރިކަމުގެ ހުރިހައި	78649
		ކުރިއަރާ	
52	GS4	ސ. ކުރިއަރާ ހުރިހައި	3548
53	GS4	ސ. ކުރިއަރާ ހުރިހައި	72534
54	GS3	ސ. ކުރިއަރާ ހުރިހައި	63942
		ފެނުގެ ގުނަވަ	
55	MS2	ފެނުގެ ހުރިހައި	81711
56	MS1	ކާބޯމަސް ކުއްކާ	72512
57	MS1	ކާބޯމަސް ދުވަސް	67055
58	GS3	ސ. ކާބޯމަސް ދުވަސް	82926

		ފިލާގ	
59	CS9 (ގްރޭޑ 2)	ފިލާގ ޓެކްނީޝަން	59333
60	CS7 (ގްރޭޑ 1)	ފިލާގ ސުޕަވައިޒަރ	81012
		ސާވޭ ޓީމް	
61	GS4	ސ. ގްރައުންޑް ޓެކްނީޝަން	81505
62	GS3	ސ. ގްރައުންޑް ޓެކްނީޝަން	82286
63	GS3	ސ. ގްރައުންޑް ޓެކްނީޝަން	82927
		ލެވަލް ތަކެއް ޓީމް	
64	MS3	ސ.ޔުނިއަން	37052
65	GS3	ސ.ސާވޭ ޓެކްނީޝަން	37238
66	GS3	ސ.ސާވޭ ޓެކްނީޝަން	79026
67	GS3	ސ.ސާވޭ ޓެކްނީޝަން	78957
68	GS2	ސ. ސާވޭ ޓެކްނީޝަން	20218
69	GS2	ސ. ސާވޭ ޓެކްނީޝަން	22964
70	GS2	ސ. ސާވޭ ޓެކްނީޝަން	14187
71	SS2	ޓެކްނީޝަ ސުޕަވައިޒަރ	18311
		ކަނޑަތް ތަކެއް ޓީމް	
72	MS3	ސ.ޔުނިއަން	16834
73	MS2	ސ.ސާވޭ ޓެކްނީޝަން	56220
74	MS1	ސ.ސާވޭ ޓެކްނީޝަން	16154
75	GS4	ސާވޭ ޓެކްނީޝަން	72533
76	GS3	ސާވޭ ޓެކްނީޝަން	80145
77	GS3	ސާވޭ ޓެކްނީޝަން	8595

78	GS2	ސ. ގެއްލުންތެރެ ތަކެއްޗަށް	19546
79	GS2	ސ. ގެއްލުންތެރެ ތަކެއްޗަށް	40191
80	SS1	ގަސްތަކުން	35284
81	SS1	ގަސްތަކުން	44924
		ގަނެވުނު ތަކެއްޗާ	
82	MS3	ސ.ތެރެއިން	4598
83	GS3	ގެއްލުންތެރެ	48392
84	GS2	ސ. ގެއްލުންތެރެ ތަކެއްޗަށް	4617
85	GS1	ސ. ގެއްލުންތެރެ ތަކެއްޗަށް	32566
86	SS2	ގަސްތަކުން	56111
87	SS1	ގަސްތަކުން	71634
		ކާބޯ ތަކެއްޗާ	
88	MS4	ؤ.ތެރެއިން	4604
89	MS3	ސ.ތެރެއިން	34194
90	MS3	ސ.ތެރެއިން	33115
91	GS4	ސ. ކުއްޖާގެ ތަކެއްޗަށް	74764
92	GS3	ގެއްލުންތެރެ	4609
93	GS3	ގެއްލުންތެރެ	64590
94	GS3	ގެއްލުންތެރެ	4671
95	GS2	ސ. ގެއްލުންތެރެ ތަކެއްޗަށް	19433
96	SS1	ގަސްތަކުން	80207
		ލުއިގަނު ތަކެއްޗާ	
97	MS3	ސ.ތެރެއިން	17758

98	MS3	ހ.ބަންޑާރަ	24670
99	GS3	ތ.ވިލިނ ދިވެހަ	64432
100	GS3	ތ.ވިލިނ ދިވެހަ	80146
101	GS2	ހ. ތ.ވިލިނ ދިވެހަ	18406
102	SS1	ކަނަތަމް	69434
103	SS1	ކަނަތަމް	69433
			ފިއްލް ތަކެއް ދިވެހި
104	MS3	ހ.ބަންޑާރަ	29834
105	MS3	ހ.ބަންޑާރަ	27097
106	MS1	ސ.ތ.ވިލިނ ދިވެހަ	72511
107	GS2	ހ. ތ.ވިލިނ ދިވެހަ	19215
108	GS2	ހ. ތ.ވިލިނ ދިވެހަ	20946
109	GS2	ހ. ތ.ވިލިނ ދިވެހަ	11977
110	GS2	ހ. ތ.ވިލިނ ދިވެހަ	16153
111	SS2	ބަތަރަކަ	30728
112	SS1	ކަނަތަމް	68233
113	SS1	ކަނަތަމް	68234

ގުޅުވައިގެން ދަންނަވާނެ ފަރާތްތައް

ގުޅުވައިގެންދާ ދަތުރު			ތަފާތު
ސިނަރަސް ސްޓޭޖް			0
ލިޔުން ބަދަލުކުރުން			16
	ކ.ހުޅުމާލެ 1	2	
	ހދ.ހަދުމަތި 4	1	
	ހދ.ހަދުމަތި 3	13	
ސަފުހާ ޓްރެވަރ			72
	ސ.ހަދުމަ 9	1	
	ސ.ހަދުމަ 7	1	
	ހދ.ހަދުމަ 2	2	
	ހދ.ހަދުމަ 1	11	
	ދ.ހަދުމަ 4	8	
	ދ.ހަދުމަ 3	28	
	ދ.ހަދުމަ 2	20	
	ދ.ހަދުމަ 1	1	
ސަފުހާ ސަރުވިސް			25
	ހަދުމ.ހަދުމ 2	11	
	ހަދުމ.ހަދުމ 1	14	
ޖުމްލަ			113

ތާރީހުގެ ތެރެއިން

ތާރީޚުގެ ހަނދާން

ގ.ގަދިރިވަގު

ތާރީޚު ސިޓީ

ދިވެހިރާއްޖެ

ފޯން ނަންބަރު: 6885003

ފެކްސް: 6885002

ޕޯ.ބ.ނ:admin@adducity.gov.mv

ކައުންސިލްގެ ތަރައްގީ ހިންގުމުގައި ދިވެހިރާއްޖެ ކުޑަކުދިންގެ ދުވަހު

ދިވެހިރާއްޖެ ތަރައްގީ ކުރިޔަށްގެންދާ ގޮތުގައި ސަރުކާރުން ދަސްކޮށްދިނުމުގެ ފަންނީ ދާއިރާ 61 ގައި (ހ) ގައި ބަޔާންކޮށްފައިވާ ގޮތުގެ ތެރެއިން ދިވެހިރާއްޖެ ކުޑަކުދިންގެ ދުވަހު ކައުންސިލްގެ ތަރައްގީ ހިންގުމުގައި ކުޑަކުދިންގެ ބައިވެރިވުން ލިބިދިނުމަށް ކުރިއަށް ގެންދާ ކަންތައްތަކުގެ ތެރެއިން ކައުންސިލްގެ ތަރައްގީ ދިރާސާ ކުރުމުގައި ކުޑަކުދިންގެ ބައިވެރިވުން ލިބިދިނުމަށް ކުރިއަށް ގެންދާ ކަންތައްތަކާ ގުޅިގެން ކުޑަކުދިންގެ ދުވަހު ކައުންސިލްގެ ތަރައްގީ ހިންގުމުގައި ބައިވެރިވެ ހުންނެވި ގޮތާ ގުޅިގެން ތަފާތު ކަންތައްތަކުގެ ތެރެއިން ކައުންސިލްގެ ތަރައްގީ ހިންގުމުގައި ކުޑަކުދިންގެ ބައިވެރިވުން ލިބިދިނުމަށް ކުރިއަށް ގެންދާ ގޮތުގެ ތެރެއިން ކައުންސިލްގެ ތަރައްގީ ދިރާސާ ކުރ

ކަންތައްތަކުގެ ލަފާ ދިނުމުގެ ގޮތް

ތަކުރާރުކުރެވޭ ކަންތައްތަކުގެ ލަފާ ދިނުމުގެ ގޮތުގެ ދަށުން ކުރިން ދެއްކި 3 ފަހަރު ފާހަގަ ކުރެވުނު ކަންތައްތަކާ ގުޅުންހުރި ތަފާތުތަކެއް ހުރިނަމަ ބަލައިގަންނަންވާނެ. ކަންތައްތަކުގެ ލަފާ ދިނުމުގެ ގޮތުގެ ތަފާތުތަކުގެ ތަފްސީލު ތިރީގައި ބަޔާންކުރެވިފައިވާ ގޮތަށް ކަންތައްތަކުގެ ލަފާ ދިނުމުގެ ގޮތް ބަދަލުކުރެވިފައިވާ ގޮތް ބަލައިގަންނަންވާނެ.

(ދިވެހި ބާއްވާފައި ހިނގާ ފުރިހަމަ ކަންތައްތަކުގެ ލަފާ ދިނުމުގެ ގޮތް (2015/15) ގެ ދަށުން 3 ފަހަރު ތަކުރާރުކުރެވޭ ކަންތައްތަކުގެ ލަފާ ދިނުމުގެ ގޮތާ ގުޅުންހުރި ބަދަލުތައް)

(ހ) ފާފަކުރާ ފަރާތުގެ ތަފާތު ބައިތަކުގެ ދަށުން ކަންތައްތަކުގެ ލަފާ ދިނުމުގެ ގޮތް ބަދަލުކުރެވިފައިވާ ގޮތް، ދިވެހިރާއްޖެ ކުޑަކުދިންގެ ބަލިކަށި ފާހަގަ ކުރެވުނު ތަކުރާރުކުރެވޭ ކަންތައްތަކުގެ ލަފާ ދިނުމުގެ ގޮތާ ގުޅުންހުރި ތަފާތުތަކުގެ ތަފްސީލު ދެއްކުމަށްފަހު ބަދަލުކުރެވިފައިވާ ގޮތް ބަލައިގަންނަންވާނެ.

(ށ) ކަންތައްތަކުގެ ތަރުތީބު ބަދަލުކުރުން، ކަންތައްތަކުގެ ދަށުގައި ކަންތައްތަކެއް ބާއްވާ ތާރީޚު، ކަންތައްތަކުގެ ދަށުގައި ބާއްވާ ތަންތަނުގެ ލިސްޓު، ކަންތައްތަކުގެ ދަށުގައި ބާއްވާ ތަންތަނުގެ ލިސްޓުގައި ބަދަލުތައް ގެނައުން، ކަންތައްތަކުގެ ދަށުގައި ބާއްވާ ތަންތަނުގެ ލިސްޓުގައި ބަދަލުތައް ގެނައުމާ ގުޅުންހުރި ތަފާތުތަކުގެ ތަފްސީލު ދެއްކުމަށްފަހު ބަދަލުކުރެވިފައިވާ ގޮތް ބަލައިގަންނަންވާނެ.

(ނ) ކަންތައްތަކުގެ ދަށުގައި ބާއްވާ ތަންތަނުގެ ލިސްޓުގައި ބަދަލުތައް ގެނައުން، ކަންތައްތަކުގެ ދަށުގައި ބާއްވާ ތަންތަނުގެ ލިސްޓުގައި ބަދަލުތައް ގެނައުމާ ގުޅުންހުރި ތަފާތުތަކުގެ ތަފްސީލު ދެއްކުމަށްފަހު ބަދަލުކުރެވިފައިވާ ގޮތް ބަލައިގަންނަންވާނެ.

(ރ) ކަންތައްތަކުގެ ލަފާ ދިނުމުގެ ގޮތުގެ ދަށުން ކަންތައްތަކުގެ ލަފާ ދިނުމުގެ ގޮތާ ގުޅުންހުރި ތަފާތުތަކުގެ ތަފްސީލު ދެއްކުމަށްފަހު ބަދަލުކުރެވިފައިވާ ގޮތް ބަލައިގަންނަންވާނެ.

(ބ) ދިވެހި ބާއްވާފައި ހިނގާ ފުރިހަމަ ކަންތައްތަކުގެ ލަފާ ދިނުމުގެ ގޮތުގެ ދަށުން ކަންތައްތަކުގެ ލަފާ ދިނުމުގެ ގޮތާ ގުޅުންހުރި ތަފާތުތަކުގެ ތަފްސީލު ދެއްކުމަށްފަހު ބަދަލުކުރެވިފައިވާ ގޮތް ބަލައިގަންނަންވާނެ.

(ހ) ދ ފުންނަނީ ކަނޑައެޅުން ލިބިފައިވާ ބޯޓަށް ބަލައި، ދަށުގައިވާ ބަދަލު ކުރުމަށް ކަނޑައެޅުން ދިނުމުގެ ކުރިން ކަނޑައެޅުން ދީފައިވާ ބޯޓަށް ބަލައި ކަނޑައެޅުން ދިނުމެވެ.

(ށ) ކުރިއަށް ގެންދާ ކަނޑައެޅުމުގެ ފަރާތްތަކުން، ތިމާވެއްޓެއް ކުރަން ބޭނުންވާ ބޯޓުގެ ތަފްސީލު ކަނޑައެޅުން ދީފައިވާ ފަރާތަށް ލިޔުމުން ދަންނަވާ ގޮތަށް ކަނޑައެޅުން ދީފައިވާ ބޯޓު ހުޅުވާ ދުވަހާ ދެކޮޅަށް ތިން ދުވަހުގެ ތެރޭގައި، ކަނޑައެޅުން ދީފައިވާ ބޯޓު ހުޅުވާ ދުވަހާ ދެކޮޅަށް ތިން ދުވަހުގެ ތެރޭގައި

(ص) ދާއިރާ ކަނޑައެޅުމުގައި ވާ ހިދުމަތްތަކާ ގުޅުންހުރި ކަންކަމުގައި ވާ ހިދުމަތްތަކާ ގުޅުންހުރި ކަންކަމަށް ބަލައި ދާއިރާ ކަނޑައެޅުމުގެ ކުރިން ކަނޑައެޅިފައި ހުންނަ ތަކެއްޗަކީ ކޮބައިކަން ބެލުން.

(ض) ދިވެހިރާއްޖެ ތެރޭ ތަކެތި ވިއްކާ ފަރާތްތަކާ ގުޅުންހުރި ކަންކަމުގައި ތަކެތި ގަނެ ވިއްކާ ފަރާތްތަކުގެ ކުރިން ކަނޑައެޅިފައި ހުންނަ ކަންކަމަށް ބަލައި ދާއިރާ ކަނޑައެޅުން.

(ط) ދާއިރާ ކަނޑައެޅުމުގައި ބަލަންޖެހޭ ކަންކަމަށް ބަލައި ދާއިރާ ކަނޑައެޅުމުގެ ކުރިން ކަނޑައެޅިފައި ހުންނަ ކަންކަމަށް ބަލައި ދާއިރާ ކަނޑައެޅުން.

(ظ) ދާއިރާ ކަނޑައެޅުމުގައި ބަލަންޖެހޭ ކަންކަމަށް ބަލައި ދާއިރާ ކަނޑައެޅުމުގެ ކުރިން ކަނޑައެޅިފައި ހުންނަ ކަންކަމަށް ބަލައި ދާއިރާ ކަނޑައެޅުން.

(ع) ދާއިރާ ކަނޑައެޅުމުގައި ބަލަންޖެހޭ ކަންކަމަށް ބަލައި ދާއިރާ ކަނޑައެޅުމުގެ ކުރިން ކަނޑައެޅިފައި ހުންނަ ކަންކަމަށް ބަލައި ދާއިރާ ކަނޑައެޅުން.

(غ) ދާއިރާ ކަނޑައެޅުމުގައި ބަލަންޖެހޭ ކަންކަމަށް ބަލައި ދާއިރާ ކަނޑައެޅުމުގެ ކުރިން ކަނޑައެޅިފައި ހުންނަ ކަންކަމަށް ބަލައި ދާއިރާ ކަނޑައެޅުން.

(ف) ދާއިރާ ކަނޑައެޅުމުގައި ބަލަންޖެހޭ ކަންކަމަށް ބަލައި ދާއިރާ ކަނޑައެޅުމުގެ ކުރިން ކަނޑައެޅިފައި ހުންނަ ކަންކަމަށް ބަލައި ދާއިރާ ކަނޑައެޅުން.

(ق) ދާއިރާ ކަނޑައެޅުމުގައި ބަލަންޖެހޭ ކަންކަމަށް ބަލައި ދާއިރާ ކަނޑައެޅުމުގެ ކުރިން ކަނޑައެޅިފައި ހުންނަ ކަންކަމަށް ބަލައި ދާއިރާ ކަނޑައެޅުން.

(ك) ދާއިރާ ކަނޑައެޅުމުގައި ބަލަންޖެހޭ ކަންކަމަށް ބަލައި ދާއިރާ ކަނޑައެޅުން.

(ل) ދާއިރާ ކަނޑައެޅުމުގައި ބަލަންޖެހޭ ކަންކަމަށް ބަލައި ދާއިރާ ކަނޑައެޅުން.

ކަންތައް ފާ ދިނުމުގެ ގޮތް

ކަނޑައަޅާ ތަންތަނުގައި ފާ ދިނުމަށް ހުށަހަޅާ ތަކުލީފު ކަންތައް ތަކެއް، ތަކުލީފު ކަންތައް ލިޔެކިޔުއްވާ ދުވަހުން ފެށިގެން 42 ދުވަސް ފަރާތްތަކަށް ދީފައި ހުންނަންވާނެ.

(ދިވެހި ރާއްޖޭގެ ފައިނޭންސް ރެގިއުލޭޝަން (2015/15) ގެ 3 ވަނަ ބައިގެ ގ) ގެ ދަށުން ތަކުލީފު ކަންތައް ކުރިއަށް ގެންދާ ކުންފުނިތަކުގެ ލިސްޓު

(ހ) ދަތުރުގައި ހުންނަ ދުވަސް ދަށްކޮށްގެން ދީފައި.

(ށ) ހޮޓާ ރޫމް ކުލަ ކަނޑައަޅާ ގޮތަކަށް ލިބި ހުންނަންވާ.

(ނ) ބަސްދާ ދަށްކޮށްގެން ދީފައި ހުންނަ ދުވަސްތަކަށް ކާނާ ދޫކުރުން.

(ރ) ތަކުލީފު ކަންތައް ކުރިއަށް ގެންދާ ގޮތުގެ ތަފްޞީލު ހުށަހަޅާ ފޯމުގައި ހުށަހަޅާ ކަންތައް ތަކުގެ ބިލު ދައްކާ ގޮތް ދެނެގަތުމަށް ބޭނުންވާ ލިޔުންތައް ހުށަހެޅުން.

(ބ) ތަކުލީފު ކަންތައް ކުރިއަށް ގެންދާ ގޮތުގެ ތަފްޞީލު، ކުންފުނީގެ ނަން، ދާއިރާ، ފަރާތް، ފަރާތުގެ ދާއިރާ، ކުންފުނީގެ ލިޔެކިޔުން ހުށަހަޅާ ފަރާތުގެ ސޮއި

(ޅ) ތަކުލީފު ކަންތައް ކުރިއަށް ގެންދާ ގޮތުގެ ތަފްޞީލު، ކުންފުނީގެ ނަން، ދާއިރާ، ފަރާތް، ފަރާތުގެ ދާއިރާ، ކުންފުނީގެ ލިޔެކިޔުން ހުށަހަޅާ ފަރާތުގެ ސޮއި

(ކ) ތަކުލީފު ކަންތައް ކުރިއަށް ގެންދާ ގޮތުގެ ތަފްޞީލު، ކުންފުނީގެ ނަން، ދާއިރާ، ފަރާތް، ފަރާތުގެ ދާއިރާ، ކުންފުނީގެ ލިޔެކިޔުން ހުށަހަޅާ ފަރާތުގެ ސޮއި

(ވ) ތަކުލީފު ކަންތައް ކުރިއަށް ގެންދާ ގޮތުގެ ތަފްޞީލު، ކުންފުނީގެ ނަން، ދާއިރާ، ފަރާތް، ފަރާތުގެ ދާއިރާ، ކުންފުނީގެ ލިޔެކިޔުން ހުށަހަޅާ ފަރާތުގެ ސޮއި

(ح) ދިވެހިރާއްޖެ ފޮތްތައް ހެދުމަށް ބޭނުންކުރާ ކަނޑުވަޅުތަކުގެ ދިގުމިން ދެ ފޫޓަށް ވުރެ ދިގު ކަނޑުވަޅެއް ހެދުމަށް ހުއްދަ ދިނުމުގެ ކުރިން ކަނޑުވަޅު ހެދުމަށް ބޭނުންކުރާ ފަރާތުގެ ކަނޑުވަޅު ބެލެހެއްޓުމުގެ ކަންކަމާ ގުޅިގެން ކަނޑުވަޅު ބެލެހެއްޓުމުގެ ދަށްވެ ހުންނަ ފަރާތުގެ ދިރާސާ ކުރުމަށް ބާރުދޭ ކަމަށް

(ﻫ) ކާނާ ހިންގާ ތަންތަން.

(ﻭ) ދާއިރާ ގެންދާ ކަންތައް ކުރިއަށް ގެންދާ ގޮތަށް ބަލަހައްޓަން ލާނެ ކަންތައް ހިންގާ ގޮތް ބަލަހައްޓާ ފަރާތް.

(ﻯ) ދިވެހިރާއްޖެ ފުރަތަމަ ކައުންސިލް، ފިހާރަތަކާ ހަވާލުވާ ކަންތައް ކުރުމަށް ކަނޑައަޅާ ގަވާއިދާ ގުޅޭ ކަންތައް ކުރުމަށް ދާއިރާ ކާނާ ހިންގާ ގޮތް ބަލަހައްޓާ ފަރާތް.

(ﻱ) ދަތުރުކުރާ ފަރާތް ހަނދާންކުރަންޖެހޭ ކަންކަން، ދިވެހިރާއްޖެ ފުރަތަމަ ކައުންސިލް، ފިހާރަތަކާ ހަވާލުވާ ކަންތައް ކުރުމަށް ދާއިރާ ކާނާ ހިންގާ ގޮތް ބަލަހައްޓާ ފަރާތް ދާއިރާ ގެންދާ ކަންތައް ކުރުމަށް ދާއިރާ ކާނާ ހިންގާ ގޮތް ބަލަހައްޓާ ފަރާތް ދާއިރާ ގެންދާ ކަންތައް ކުރުމަށް ދާއިރާ ކާނާ ހިންގާ ގޮތް ބަލަހައްޓާ ފަރާތް ދާއިރާ ގެންދާ ކަންތައް ކުރުމަށް ދާއިރާ ކާނާ ހިންގާ ގޮތް ބަލަހައްޓާ ފަރާތް.

(ﻙ) ކަނޑައަޅާ ގޮތަށް ކަންތައް ކުރުމަށް ބަލަހައްޓާ ފަރާތް ކަނޑައަޅާ ގޮތަށް ކަންތައް ކުރުމަށް ދާއިރާ ކާނާ ހިންގާ ގޮތް ބަލަހައްޓާ ފަރާތް.

(ﻝ) ކާނާ ހިންގާ ގޮތާ ގުޅޭ ކަންތައް ކުރުމަށް ދާއިރާ ކާނާ ހިންގާ ގޮތް ބަލަހައްޓާ ފަރާތް ކާނާ ހިންގާ ގޮތާ ގުޅޭ ކަންތައް ކުރުމަށް ދާއިރާ ކާނާ ހިންގާ ގޮތް ބަލަހައްޓާ ފަރާތް ކާނާ ހިންގާ ގޮތާ ގުޅޭ ކަންތައް ކުރުމަށް ދާއިރާ ކާނާ ހިންގާ ގޮތް ބަލަހައްޓާ ފަރާތް ކާނާ ހިންގާ ގޮތާ ގުޅޭ ކަންތައް ކުރުމަށް ދާއިރާ ކާނާ ހިންގާ ގޮތް ބަލަހައްޓާ ފަރާތް.

(ﻡ) ކާނާ ހިންގާ ގޮތާ ގުޅޭ ކަންތައް ކުރުމަށް ދާއިރާ ކާނާ ހިންގާ ގޮތް ބަލަހައްޓާ ފަރާތް.

(ﻥ) ކާނާ ހިންގާ ގޮތާ ގުޅޭ ކަންތައް ކުރުމަށް ދާއިރާ ކާނާ ހިންގާ ގޮތް ބަލަހައްޓާ ފަރާތް ކާނާ ހިންގާ ގޮތާ ގުޅޭ ކަންތައް ކުރުމަށް ދާއިރާ ކާނާ ހިންގާ ގޮތް ބަލަހައްޓާ ފަރާތް ކާނާ ހިންގާ ގޮތާ ގުޅޭ ކަންތައް ކުރުމަށް ދާއިރާ ކާނާ ހިންގާ ގޮތް ބަލަހައްޓާ ފަރާތް.

(ﻩ) ކާނާ ހިންގާ ގޮތާ ގުޅޭ ކަންތައް ކުރުމަށް ދާއިރާ ކާނާ ހިންގާ ގޮތް ބަލަހައްޓާ ފަރާތް.

(ﻭ) ކާނާ ހިންގާ ގޮތާ ގުޅޭ ކަންތައް ކުރުމަށް ދާއިރާ ކާނާ ހިންގާ ގޮތް ބަލަހައްޓާ ފަރާތް.

ކޮންޓްރެކްޓް

ތަރުތީބު ކޮންޓްރެކްޓް ހަށަހެޅުމަށް ދަޢުވަތު ދީފައިވާ ފަރާތްތަކުގެ ތަފްޞީލު ތިރީގައި ދެކޭ 39 ވަނަ ފާރާތުގައި ހުންނަ ކޮންޓްރެކްޓް ލިބިގެންދާ ފަރާތާ ގުޅިގެން ކަންކަން ކުރަންވާނެ ގޮތް. ތަރުތީބު ކޮންޓްރެކްޓް ތަކުގެ ތަފްޞީލު ތިރީގައި ދެކޭ.

ތަރުތީބު ކޮންޓްރެކްޓުގެ ތެރެއަށް ގަބޫލުކުރެވިފައިވާ ފަރާތްތަކުގެ ލިސްޓް ތިރީގައި ހުވަނީ.

1. ފުރިހަނަ ނަން: ޙަސަންﷲ ބާދިދީ
   ފާރުގަ: ހަތާރު ހުވޭދू ފާރުގަ
   ދަށުގެ: ފުވައްމު
   ހުށަހެޅުން: ތަރުތީބު/ސ.ހަތާރު

2. ފުރިހަނަ ނަން: ޙަސަންﷲ ޙަމީދު
   ފާރުގަ: ދަތުރު ފާރުގަ
   ދަށުގެ: ގެއްލުމާ ފުވައްމު
   ހުށަހެޅުން: ކޮންސަލްޓަންސީ/ސ.ދަތުރު

3. ފުރިހަނަ ނަން: ބުސަމިން ބިލްޑިން
   ފާރުގަ:ހަތާރު ދޮށު ފާރުގަ
   ދަށުގެ: ތަރުތީބު ކޮންޓްރެކްޓް
   ހުށަހެޅުން: ސާވިސް/ސ.ހަތާރު

4. ފުރިހަނަ ނަން: ދުބަމްދަށް ތަސައްބުފް
   ފާރުގަ: ހަތާރު ތިރީސް ފާރުގަ
   ދަށުގެ: ތަރުތީބު ކޮންޓްރެކްޓް
   ހުށަހެޅުން: ކުރު، ސ.ހަތާރު

5. ފުރިހަނަ ނަން: ހަނި ދަބަމްދަށް
   ފާރުގަ: ހުޅުވިފާރު ފާރުގަ
   ދަށުގެ: ތަރުތީބު ކޮންޓްރެކްޓް
   ހުށަހެޅުން: ކޮންސްޓްރަކްޝަން، ސ.ހުޅުވި

6. ފުރިހަނަ ނަން: ހަނި ފަހުރު ތަބަދަށް
   ފާރުގަ: ކުޑަ ފާރުގަ
   ދަށުގެ: ތަރުތީބު ކޮންޓްރެކްޓް
   ހުށަހެޅުން: ގަދަރ، ސ.ކުޑަ

ފުރަތަމަ ބާބު

1. ތަޢާރަފާ ގުޅިގެން ސިޔާސަތުގެ ތެރެއިން ދިގުކުރަންޖެހޭ ކަންކަން ކަނޑައަޅާ ގޮތް

1.1. ތަޢާރަފާ ގުޅޭ ސިފައިން ދަށްކުރާ ގޮތް

ތަޢާރަފާ ގުޅޭ ސިފައިން ދިވެހިރާއްޖެއިން ބޭރުގައި ތާވަލުވާ ދިވެހިންނާ ގުޅިގެން ކަނޑައަޅާ 111 ވަނަ ގާނޫނުގެ ދަށުން ބަލައިގެންވާ ތަޢާރަފާ ގުޅޭ ސިފައިގެ ކަންކަމުގައި ހަމައެކަނި ދިވެހިރާއްޖެ ތަޢާރަފާ ގުޅޭ ސިފައި ދަށްކުރާ ގޮތެވެ.

ކުރިއަރުވައި ދިއުމަށް ބޭނުންވާ ކަންތައްތައް:

ތަޢާރަފާ ގުޅޭ ސިފައި 2011 ވަނަ ވަރުގެ 27 ވަނަ ފާހަގަކުރާ ދުވަހު ހިންގާ ފަސްގަނޑުގެ ތެރެއިން ބަލައިގެންވާ ތަޢާރަފާ ގުޅޭ ސިފައިގެ ދަށުން ދަތުރުކުރާ ގޮތް. ތަޢާރަފާ ގުޅޭ ސިފައި ތަރުތީބުކުރާ ތަޢާރަފާ ގުޅޭ ސިފައިގެ 2 ބައެއް ކަނޑައަޅާ 47 ވަނަ ގާނޫނުގެ "ތަޢާރަފާ ގުޅޭ ކުށްތަކާ ގުޅޭ ބަޔާންކުރުން" ގެ ދަށުން ބައްލަވާ ތަޢާރަފާ ގުޅޭ ކުށްތަކާ ގުޅޭ ބަޔާންކުރުން ދިވެހިރާއްޖެ ތަރުތީބުކުރާ ގޮތަށް ތަޢާރަފާ ގުޅޭ ސިފައިގެ ތަރުތީބުކުރާ ގޮތާ ގުޅިގެން ކަނޑައަޅާ ގާނޫނުގެ ދަށުން

1.2. ކަންކަމުގެ ދާއިރާ ތަކުގެ ތަފާތު

ދިވެހިރާއްޖެއިން ތިމާވެށީ ގެންދާ ފަރާތްތަކުގެ ފަރާތުން ކުރިން ކަންކަމުގެ ދާއިރާ 115 ގެ ތެރެއިން ބަލާ ބަލައިގެންނެވި ކަންކަމުގެ ދާއިރާ ތަކުގެ ތަފާތު ތަކެއް ތިމާވެށީ ގެންދާ ފަރާތްތަކުން ކަންކަމުގެ ދާއިރާ ތަކުގެ ތަފާތު ތަކެއް ކަށަވަރު ކުރެވިފައި ވާ ގޮތް ތަކެއް ތިމާވެށީ ގެންދާ ފަރާތްތަކުގެ ދާއިރާ ތަކުގެ ތަފާތު ތަކެއް ކަށަވަރު ކުރެވިފައި ވާ ގޮތް ތަކެއް

ތިމާވެށީ ގެންދާ ފަރާތްތަކުގެ ތަފާތު:

ތިމާވެށީ ގެންދާ ފަރާތްތަކުގެ ތެރެއިން 14 ގެ ތެރެއިން ފަސް (ހ) ގައި ބަލާފައި ވާ ގޮތުގެ ދާއިރާ ތަކުގެ ތަފާތު ތަކެއް ކަށަވަރު ކުރެވިފައި ވާ ގޮތް ދައްކުވައިފި. ތިމާވެށީ ގެންދާ ފަރާތްތަކުގެ ތެރެއިން ބަލާ ބަލައިގެންނެވި ކަންކަމުގެ ދާއިރާ ތަކުގެ ތަފާތު ތަކެއް ކަށަވަރު ކުރެވިފައި ވާ ގޮތް ދައްކުވައިފި. ތިމާވެށީ ގެންދާ ފަރާތްތަކުގެ ތެރެއިން ބަލާ ބަލައިގެންނެވި ކަންކަމުގެ ދާއިރާ ތަކުގެ ތަފާތު ތަކެއް ކަށަވަރު ކުރެވިފައި ވާ ގޮތް ދައްކުވައިފި. ތިމާވެށީ ގެންދާ ފަރާތްތަކުގެ ތެރެއިން 143 ގެ ތެރެއިން 128 ގެ ތެރެއިން ބަލާ ބަލައިގެންނެވި ކަންކަމުގެ ދާއިރާ ތަކުގެ ތަފާތު ތަކެއް ކަށަވަރު ކުރެވިފައި ވާ ގޮތް ދައްކުވައިފި.

	2014	2015	2016	2017 (ފެބްރުވަރީ ދުވަހު ހިއްސާކުރި)	ޖުމްލަ
ތަންކޮށްދިނުމުގެ ތަފާތު	30	47	49	17	143
ކުރިއަށް ގެންދާ ތަފާތު	30	41	40	17	128
ތަކެއްޗާ ގުޅޭ ތަފާތު	30	47	49	17	143
ތަކެއްޗާ ގުޅޭ ތަފާތު	30	47	49	17	143

1.3. ކަންކަމުގެ ކޮންމެ ލެވެލްގައި ދަރިވަރުންގެ ހާޒިރުވުން

ދިވެހިރާއްޖޭގެ ތަޢުލީމީ ފަންނުގައި ފުރިހަމަ ދަރިވަރުންގެ ބައިވެރިވުން ދަށްކުރުމުގެ ގޮތުގައި 116 ވަނަ ދުވަހުގެ ހާޒިރުވުން ކަންކަމުގެ ކޮންމެ ލެވެލްގައި ދަރިވަރުންގެ ބައިވެރިވުން ހިނގާ ގޮތް ބަލައި ބަލައި ދަރިވަރުންގެ ބައިވެރިވުން ބަލައިގަންނަ ގޮތް ބަލައި ގެންދާ ގޮތް ބަލައި ގެންދާ ގޮތް ބަލައި ގެންދާ

1.5. ކައުންސިލްގެ ތަރައްގީ ހިންގުމުގައި ދިވެހި ރައްޔިތުންގެ ބައިވެރިވުން

ކޮންސިލްގެ ފަރާތުން ކުރަން ބޭނުންވާ ކަންތައްތައް:

ކައުންސިލް ގެންދަނީ ތަރައްގީ ހާސިލުކުރުމަށް ދަށުގައި ބުނެފައިވާ ކަންތައްތަކެއް

ފާހަގަކުރަން ޖެހޭ ކަންތައްތަކަށް ފަރާތްތަކުން ކައުންސިލްގެ ދަށުގައި ހިންގާ ކަންތައްތަކުގެ ތަފްޞީލު، ތަރައްގީ ކުރުމުގެ ގޮތުގައި ކައުންސިލްގެ ދަށުގައި ކުރިއަށް ގެންދާ ކަންތައްތަކުގެ ތަފްޞީލު، ތަރައްގީ ކުރުމުގެ ގޮތުގައި ކައުންސިލްގެ ދަށުގައި ކުރިއަށް ގެންދާ ކަންތައްތަކުގެ ތަފްޞީލު،

ތިލަދުންމަތީ ކަނޑުގައި ވިލިނގަސްދޫ ބަންދަރުގެ ބޮޑުކަމާއި ދިގުކަން ބަލައި ދިގު ކަނޑެއް ކަނޑާ ދިއުމަށް ބޭނުންވާ ގޮތް ކަނޑައެޅުމާ ގުޅޭ ކަންކަން.

❖ ކަނޑުން ބަދަލުގައި ބަދަލު ދިނުމާ ގުޅޭ ކަންކަން

ތިލަދުންމަތީ ތިލަދުންމަތީ ފަރާތްތަކުން ފާސްކުރެވިފައިވާ ގާނޫނު ނަންބަރު 7/2010 ގެ 51 ވަނަ ފާނާގ ގައިގައި ކަނޑުން ބަދަލުގައި ބަދަލު ދިނުމާ ގުޅޭ ކަންކަން ކަނޑައެޅުމަށް ކަނޑުން ބަދަލުގައި ބަދަލު ދިނުމާ ގުޅޭ ކަންކަން ކަނޑައެޅުމަށް ކަނޑާ ދިއުމަށް ބޭނުންވާ ގޮތް

1.6. ކައުންސިލް ހިންގުމުގެ ބަޖެޓް ތަކުލީފު ކައުންސިލް ބިއުރޯ

ކައުންސިލް ގުރައ ކައުންސިލް ކަންތައް:

ތަކުލީފު ކައުންސިލް ކައުންސިލް ބަދަލުގައި ހުރިހާ ކައުންސިލް ގަވާއިދާ ގުޅިގެން ކަންތައް ކުރުމާ، ކައުންސިލް ކަންތައް ކުރުމަށް ބޭނުންވާ ލިޔުންތައް ތައްޔާރުކުރުމާ، ކައުންސިލް ކަންތައް ކުރުމަށް ބޭނުންވާ ލިޔުންތައް ހުށަހެޅުމާ، ކައުންސިލް ކަންތައް ކުރުމަށް ބޭނުންވާ ލިޔުންތައް ބެލެހެއްޓުމާ، ކައުންސިލް ކަންތައް ކުރުމަށް ބޭނުންވާ ލިޔުންތައް ބަލައި ގެންގުޅ

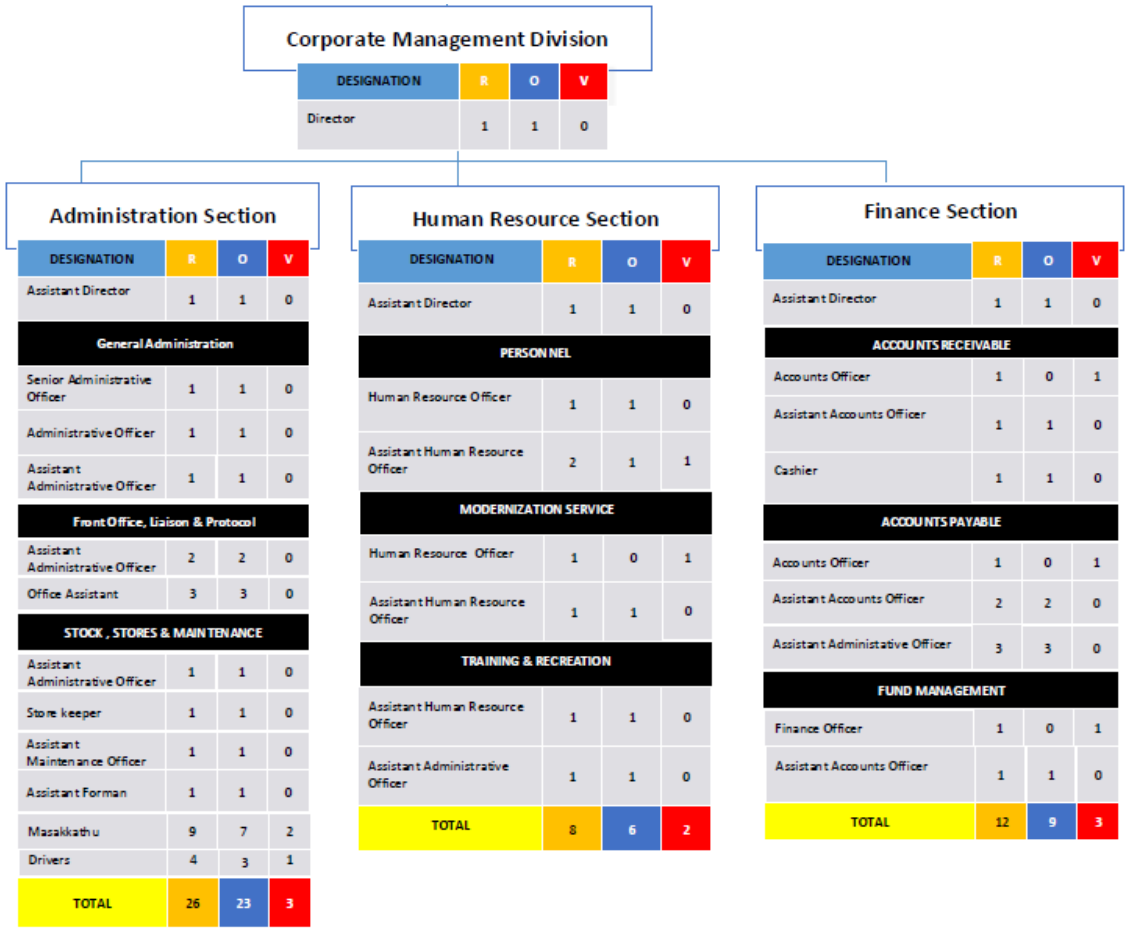
ކޯޕަރޭޓް ޑިވިޜަންގެ ޔުނިޓްތައް

ޙ ޔުނިޓުގައި ވަޒީފާތަކާ ދެއްކެވިފައިވާ 3 ގޮތްގޮތަށް. ޔުނިޓުގެ ވަޒީފާތަކުގެ ދާއިރާތަކުގެ ތަފްޞީލު ތިރީގައި ދެކެވޭނެ ޙ ޔުނިޓުގައި ހ.ބ.ގ ގެ ގޮތްގޮތަށް ކަނޑައަޅާ ވަޒީފާ ތަކުގެ ތަފްޞީލު ދެކެވޭނެ ގޮތަށް ތަންކޮޅުތަކަށް ބަހައްޓާ ފާހަގަ ކުރެވިފައިވާ ގޮތަށް.

1. ތަރައްޤީ ގޮތްގޮތަށް: ތަރައްޤީ ދިނުމުގެ ތަރުތީބު ތަރައްޤީ ދިނުމުގެ ކުރިން ކުރިއަށް ގެންދާ ވަޒީފާ ތަކުގެ ތަފްޞީލު ތަރައްޤީ ދިނުމުގެ ކުރިން ފުރިހަމަ ކުރަންވާ ގޮތްގޮތް.

2. ވަޒީފާގެ ގޮތްގޮތަށް: ތަރައްޤީ ދިނުމުގެ ކުރިން ވަޒީފާ ތަކުގެ ތަފްޞީލު ތަރައްޤީ ދިނުމުގެ ކުރިން ފުރިހަމަ ކުރަންވާ ގޮތް.

3. ތަމްރީނު ގޮތްގޮތަށް: ތަރައްޤީ ދިނުމުގެ ކުރިން ދަތުރުކުރުމާ ގުޅޭ ތަމްރީނު ތަރައްޤީ ދިނުމުގެ ކުރިން ފުރިހަމަ ކުރަންވާ ގޮތް.



ޚިދުމަތްތަކުގެ ގޮތުގައި ބަލާއިރު

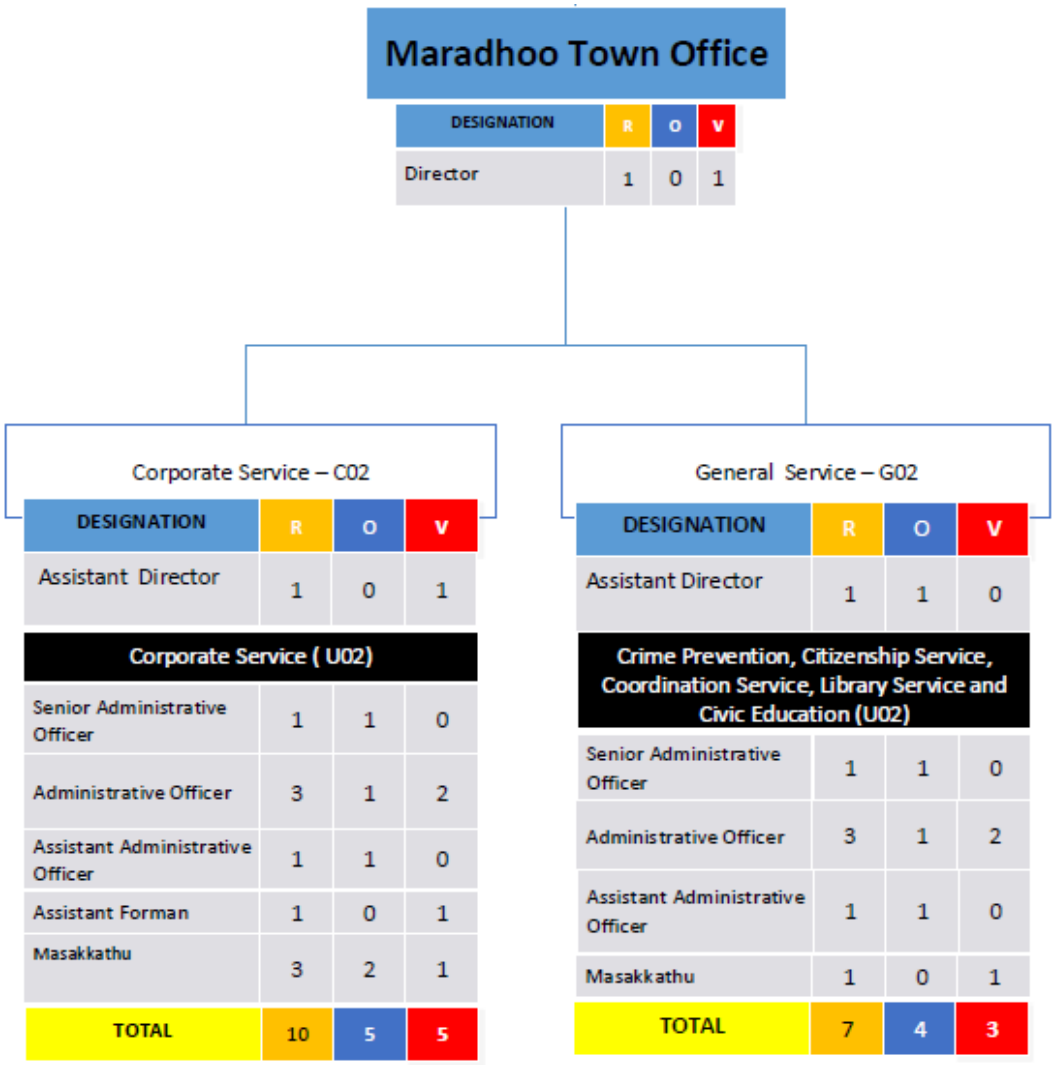
ދ ޚިދުމަތުގެ ދަށުގައި ބަލާއިރު 3 ގޮތަކަށް ބަލަންވާނެ. ޚިދުމަތުގެ ދަށުގައި ބަލާއިރު ބަލަންވާ ކަންކަމަށް ބަލާއިރު ދ ޚިދުމަތުގައި ދ 3 ގޮތަކަށް ބަލަންވާ ކަންކަމަށް ބަލާއިރު 2 ގޮތަކަށް ބަލަންވާ ކަންކަމަށް ބަލާއިރު ދ.ޚިދުމަތުގައި ދ 3 ގޮތަކަށް ބަލަންވާ ކަންކަމަށް ބަލާއިރު ކަންކަމުގެ ގޮތުގައި ބަލާ ކަންކަމަށް ބަލާއިރު ދ.ޚިދުމަތުގައި ދ.

1. ޕްރޮޖެކްޓް ގޮތުގައި: ކަންކަމުގެ ތަފާތު ޕްރޮޖެކްޓްތައް ލިޔެ، ބަލަންވާ ކަންކަމަށް ބަލާ ކަންކަމުގެ ތަފާތު ޕްރޮޖެކްޓްތަކުގެ ކަންކަމަށް ބަލާ ކަންކަމުގެ ތަފާތު

<u>ހިންގުމުގެ ދާއިރާ:</u> ތަރައްގީ ހިންގުމުގެ ދާއިރާ ގައުމީ ސަރުކާރުގެ ތަރައްގީ ހިންގުމުގެ ދާއިރާ ކަމަށް ވާއިރު، ތަރައްގީ ހިންގުމުގެ ދާއިރާ ތަކުގެ ތެރެއިން ކަނޑުއަޅާ ދާއިރާ ކަމަށް ވާ

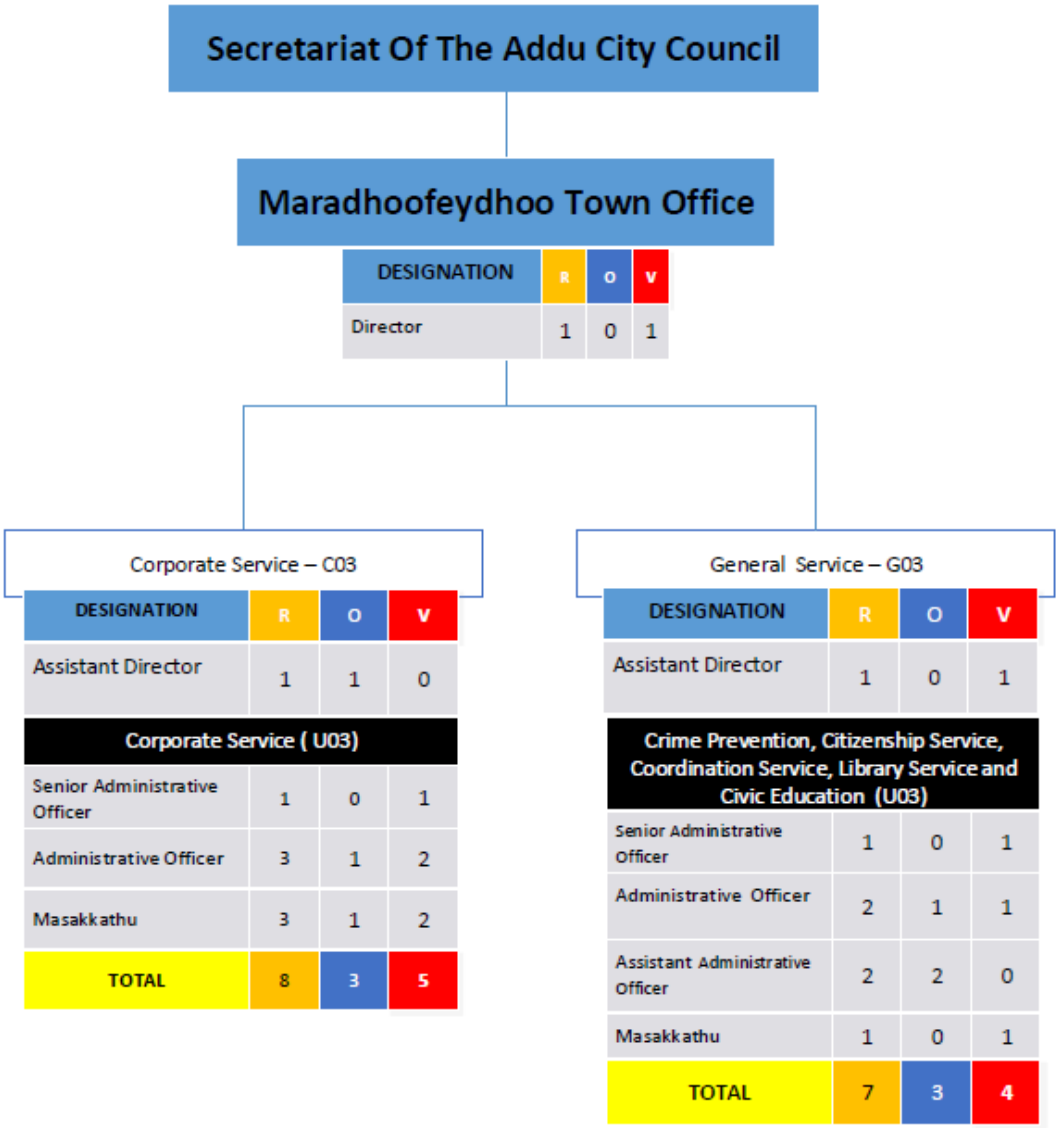
<u>ދާއިރާ ތަކުގެ ރަށްރަށުގެ ކަންކަން:</u> ދިވެހިރާއްޖޭގެ ކައުންސިލްތަކުގެ ގެންގުވުންތަކާ ގުޅިގެން ދާއިރާ ތަކުގެ ކަންކަމާ ގުޅޭގޮތުން ދާއިރާ ތަކުގެ ރައްދުވެރިކަމާ ގުޅޭ ކަންކަން، ދާއިރާ ތަކުގެ ބަޖެޓާ ގުޅޭ ކަންކަން، ދާއިރާ ތަކުގެ ބަދަލުގައި ކުރަންޖެހޭ ކަންކަން، ދާއިރާ ތަކުގެ ބަދަލުގައި ކުރަންޖެހޭ ކަންކަމާ ގުޅޭ ކަންކަން، ދާއިރާ ތަކުގެ ބަދަލުގައި ކުރަންޖެހޭ ކަންކަމާ ގުޅޭ ކަންކަން، ދާއިރާ ތަކުގެ ބަދަލުގައި ކުރަންޖެހޭ ކަންކަމާ ގުޅޭ ކަންކަން.

ދާއިރާ ތަކުގެ ރަށްރަށުގައި ހިންގަމުން ދަނީ ދެކޮޅަށް ދަތުރުކުރާ ދާއިރާ ތަކުގެ ރަށްރަށުގެ ކަންކަން ބަލައިގަތުމަށް ކަމުގައި ވ.ހިންގަމުންދާ.



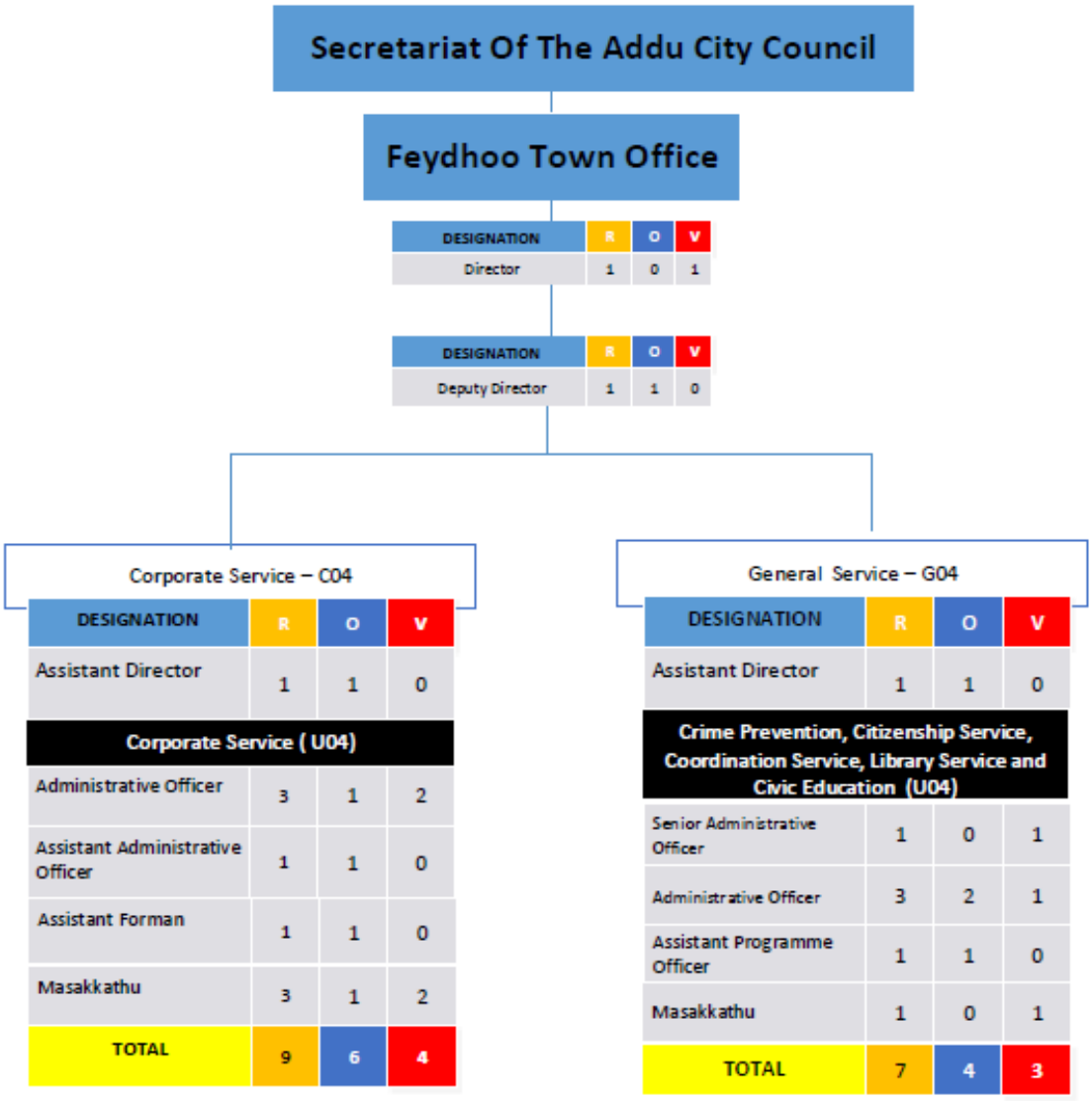
<u>ދަނޑުވެރިކަން ތަރައްޤީ:</u> ދިވެހި ދަނޑުވެރިންގެ ކެތްތެރިކަން ބޮޑުކުރުމަށާއި ދަނޑުވެރިކަމުގެ ކަންކަން ފުންކޮށް ދަސްކޮށްދިނުމަށް ދަތުރުތަކެއް ގެންދިއުމާ ގުޅިގެން ކަންތައް ކުރުން.

ދަނޑުވެރިކަން ތަރައްޤީ ކުރުމުގެ ދާއިރާގައި ކަނޑުމަތީ ދަތުރުތަކުގައި ބައިވެރިވާ ފަރާތްތަކުގެ ކާނާ ބޯނުންވާ ގޮތް 2 ވަނަ ވަގުތަށް ހުށަހެޅުން.



<u>ކުރިއަރުވާ ދާއިރާ:</u> ދިވެހިރާއްޖޭގެ ކުރިއަރުވާ ސަރުކާރުގެ ސިޔާސަތުގައި ދެއްކެވިފަ ހުރި ގޮތަށް ސަރުކާރުގެ ސިޔާސަތުގެ ދަށުން ސަރުކާރުގެ ކަންކަމާ ގުޅިގެން ދަށުގެ ލެވެލްތަކުގައި ކުރިއަރުވާ ދާއިރާ ކަށަވަރުކުރުން، ސިފައިންގެ ސަރުކާރުގެ، ކުރިއަރުވާ ސަރުކާރުގެ، ދަތުރުތަކުގެ ސަރުކާރުގެ ތަރައްޤީ ސިޔާސަތުގެ ދަށުން ސަރުކާރުގެ ކަންކަމާ ގުޅިގެން ދަށުގެ ލެވެލްތަކުގައި ކުރިއަރުވާ ދާއިރާ ކަށަވަރުކުރުން.

<u>ކުރިއަރުވާ ދާއިރާ:</u> ތިސް ދަތުރުގައި ފަރާތްތަކުގެ ދަށުން ބަލައިގަތުމަށް ހުށަހަޅާ ލިޔުންތަކުގެ 2 ސިޔާސަތުގެ ދަށުން ކުރިއަރުވާ 2 ތަކެއް ކަށަވަރުކުރުން.



<u>ފިޔަވަޅު ތަކެއްޗަށް:</u> ފިޔަވަޅު ކުރާ ތަނުގައި ކަންތައް ކުރުމަށް ކަންތައް ކުރާ ތަނުގައި ބޭނުންކުރާ ގޮތަށް ކަންތައް ކުރުމަށް ފަސްކުރެވިފައިވާ ގޮތަށް ކަންތައް ކުރުމަށް ބެލެނިވެރިކަން ދިނުން، ކަންތައް ކުރާ ގޮތަށް ބެލެނިވެރިކަން ދިނުން، ކަންތައް ކުރާ ގޮތަށް ބެލެނިވެރިކަން ދިނުން، ކަންތައް ކުރާ ގޮތަށް ބެލެނިވެރިކަން ދިނުން.

ފިޔަވަޅު ތަކެއްޗަށް ބޭނުންކުރާ ގޮތަށް ކަންތައް ކުރުމަށް ބެލެނިވެރިކަން ދިނުން. ތަ ކަންތައް ކުރާ ގޮތަށް ބެލެނިވެރިކަން ދިނުން ތ. ބޭނުންކުރާ ގޮތަށް ކަންތައް ކުރުމަށް ބެލެނިވެރިކަން ދިނުން. ތަކެއްޗަށް ބޭނުންކުރާ ގޮތަށް ކަންތައް ކުރުމަށް ބެލެނިވެރިކަން ދިނުން.

Secretariat Of The Addu City Council

Meedhoo Town Office

DESIGNATION	R	O	V
Director	1	0	1

Corporate Service – C06

DESIGNATION	R	O	V
Assistant Director	1	1	0
Corporate Service (U06)			
Senior Administrative Officer	1	0	1
Administrative Officer	1	0	1
Assistant Administrative Officer	3	3	0
Driver	1	1	0
Masakkathu	4	2	2
TOTAL	11	7	4

General Service – G06

DESIGNATION	R	O	V
Assistant Director	1	1	0
Crime Prevention, Citizenship Service, Coordination Service, Library Service and Civic Education (U06)			
Senior Administrative Officer	1	1	0
Administrative Officer	3	0	3
Assistant Administrative Officer	1	1	0
Librarian	1	0	1
Assistant Librarian	1	0	1
Masakkathu	1	0	1
TOTAL	9	3	6

<u>ހުއްދަ ދިނުމުގެ ގޮތް:</u> ތަކުލީފު ކުރާ ފަރާތުން ކައުންސިލްގެ ހުއްދަ ދިނުމުގެ ގޮތުގެ ދަށުން ހުއްދަ ދިނުމަށް ކުރިން ކައުންސިލްގެ ބަޔަކު ކަމުގައި ހުރުން. ކައުންސިލްގެ ބަޔަކު ކަމުގައި ހުރުމަށް ބަލައި ކައުންސިލްގެ ކަންކަމުގެ ކޮމިޓީ ނުވަތަ ކައުންސިލްގެ ކަންކަމުގެ ކޮމިޓީ ނެތް ނަމަ ކައުންސިލްގެ ކަންކަމުގެ ކޮމިޓީ

1.7. ފަސާހަތުގެ ދަރަނޑުވެ

ކާނިވެއްގައި ފާހަގަ ކުރަން ބޭނުންވާ ކަންތައްތައް:

ފަސާހަތުގެ ދަރަނޑުވެއްގައި ހުންނަ ތަކެތި:

ތަޢާރަފް ކުރުމުގެ ހިސާބުގައި ތެރޭގައި ތިބި ބައެއް. ތަނެއްގައި ބައެއް ތަކެތި ގުދަނުގައި ގުދަނުގައި ވަކިކޮށް ބަހައްޓާ ތަކެތި، ކާނިވެ ކުރިއަށް ދާ ގޮތުގެ ތެރެއިން

- ފާހަގަކުރެވޭ 82 ވަނަ ފާސްކުރުން ތަކެއްޗާއި ދިނުމުގެ ކޮންޓްރެކްޓް ލިބިދިނުމުގެ ކުރިން ކުންފުނިން ދައްކަންޏާ ހިނގާ ކަންތައް ހިންގުމަށް ކުންފުނިން ކުރިން ދައްކަންޏާ ލިބިދިނުމަށް ކުންފުނިން ދައްކަންޏާ ފައިސާ ކުންފުނ

ފަސާރަތަކުގެ ކުރިން ފައިދާ ވަޒަނާތުތަކުގެ:

ތަކުލީފު ބަލައިގަތުން ތަކެއްގެ ކުރިން ވަޒަނާތުތަކަށް ބަލައިގަނެވޭ ދަށުގެ ކަންކަމާ ގުޅުންހުރި ކަންކަމަށް ފާހަގަ ކުރެވިފައިވާ ފައިދާ ވަޒަނާތުތަކުގެ ގޮތުގައި ދެކެވޭ ދަށުގެ ކަންކަމާ ގުޅުންހުރި ވަޒަނާތުތަކެވެ. ތާރީޚް 2017 ވަނަ ދުވަހުގެ ފަހުން ހުއްޓާ ދާ ހިސާބުގެ ފައިދާ ވަޒަނާތުތަކަށް ބަލައިގަނެ 202 ފާސްކޮށް 113 ފާހަގަ ކުރެވުނު ދުވަހުގެ ކުރިން ހުއްޓާ ދާ ތަކެއްގެ ކުރިން ވަޒަނާތުތަކެވެ. ތަކެއް ބަލައިގަތުން ތަކެއްގެ ކުރިން ވަޒަނާތުތަކުގެ ގޮތުގައި ތަކެއް ގަތުމުގެ ކުރިން ތަކެއް ގަތުމަށް ކުރިން ކުރެވޭ ވަޒަނާތުތަކާ ގުޅުންހުރި ވަޒަނާތުތަކެވެ. ތަކެއް ބަލައިގަތުން ތަކެއްގެ ކުރިން ވަޒަނާތުތަކުގެ ގޮތުގައި ތަކެއް ގަތުމަށް ކުރިން ކުރެވޭ ވަޒަނާތުތަކާ ގުޅުންހުރި ވަޒަނާތުތަކެވެ.

2016ގެ ސިއްތަކުން ތަކެއްގެ ބަލައިގަތުން ތަކެއްގެ ކުރިން ފާހަގަ ކުރެވުނު ވަޒަނާތު:

ތަކެއް	
ފަރާތްތަކަށް ދިނުމަށް ބާކީ	2,113,904·50
ފަސާރަތަކުގައި ތަކެއް ތަކެއްގެ ތަކެއް	6,839,333·96
ތަކެއްގެ ތަކެއް ތަކެއް ތަކެއް ތަކެއް	3,144,099·56
ތަކެއް	33,851,685·47
ޖުމްލަ	**45,949,023·49**

ތަކެއް ބަލައިގަތުން ތަކެއްގެ ތަކެއް: (ތަކެއް ތަކެއް ތަކެއް ތަކެއް 25 ތަކެއް)

ތަކެއް ކުރިން ތަކެއް ތަކެއް ތަކެއް ތަކެއް

1	ފާރ ތަކާ ހިލަ ދޫކުރުން	29	371,565.00
1	ގަޑިއިރުގެ ތެރެއިން ގަސްތު ދެއްކުން	10	1,006,250.00
1	ކައުންސިލް ތިރީގައި ހިލަ ދޫކުރުން	14	9,204,600.00
1	ފާރ ތަކާ ހިލަ ދޫކުރުން	29	1,851,000.00
ކަނޑުތަ			
1	ކަނޑުތުގެ 2907ތަކެއްތ	8	2,655,208.06
1	ތުނބުސް 962ތަކެއްތ	8	40,000.00
1	ކެބޭގެ ތަކުގެ ހިލަ ދޫކުރުން 1551ރ	16	150,000.00
1	ގަސްތު ގަސް 1050 ރ	14	301,875.00
1	ތަކުތަކުގެ ތެރެއިން (ކަނޑުތު)1280 ރ	14	184,000.00
1	ކަނޑުތުގެ 288ރ	14	50,000.00
1	ތަކުގެ 4512ރ	29	1,250,000.00
1	ކަނޑުގެ 2160	21	1,166,100.00
ފުށު			
1	ކަނޑުތުގެ ބޮސް ފެހި	8	292,291.00
1	ފުށު ދެއްކުމުގެ ގޮތުން	14	158,125.00
1	ފުށު ދެއްކުމުގެ ކެބޭ ހިލަ ދޫކުރުން	29	250,000.00
1	ފުށު ދެއްކުމަށް ތަކެތި ގެނައުމުގެ 2 ގޮތް ހިލަ ދޫކުރުން (ފަރާތްތަކުގެ ތަކެތި ދޫކުރުން)	3	1,173,150.41
ފިލާ			
1	ގަޑުގަ	29	96,600.00
1	ފިލާ ދެއްކުން	19	1,003,450.00
1	ފިލާ ގަސްގަ	19	455,700.00
1	ތިމާ ހިލަ ގަތުން	21	690,000.00
1	ފިލާ ގަސްތު	20	920,000.00
ކުލަ			
1	ކުލަ ދެއްކުން	14	1,907,500.00
1	ސަރަހައްދު ކަނޑުން	9	287,500.00
1	ގާތަ ގަސްތު	9	135,000.00
1	ކުލަ ދެއްކުމުގެ ގަތުން	14	690,000.00
1	ކުލަ ބާއްވާ ގަސް (ކެބޭ ގަސްގަ)	14	315,000.00
ގަނޑުފުށ			
1	ގަނޑުފުށ ދެއްކުން	14	1,207,500.00
1	ގަނޑުފުށ ދެއްކުމުގެ	14	150,000.00
33,851,685.47			

ތަކުރާރު ކުރުމުގެ ތަރުތީބު: (ތަކުރާރުކުރަން ބާކީ ދުވަސްތަކުގެ ދަށުން 8 ތަނަވަސް)

ލޮކޭޝަން	ތަކުރާރު ކުރާ ދުވަސް (ތަނަވަސް)	ތަކުރާރު ކުރާ ތަރުތީބު	ތަކުރާރު ކުރާ ސާވިސް ސެންޓަރ	ތަކުރާރު ކުރާ ތަނ	ލޮކޭޝަން
1	ގަން	B1A2633	ތަކުރާރު ކުރުމުގެ ތަރުތީބު	175,000.00	
1	ގަން	B1A5411	ތަކުރާރު ކުރުމުގެ ތަރުތީބު	175,000.00	
1	ގަން	B1A1604	ތަކުރާރު ކުރުމުގެ ތަރުތީބު	195,000.00	
1	ޑްޕްސަވެއަރ	AOB6612	ތަކުރާރު ކުރުމުގެ ތަރުތީބު	45,000.00	
1	ޑްޕްސަވެއަރ	A0A 6524	ތަކުރާރު ކުރުމުގެ ތަރުތީބު	30,000.00	
1	ވޯޓާ	B1A5045	ތަކުރާރު ކުރުމުގެ ތަރުތީބު	180,000.00	
1	ވޯޓާ	B1A1785	ތަކުރާރު ކުރުމުގެ ތަރުތީބު	180,000.00	
1	ވޯޓާ	B1A2636	ތަކުރާރު ކުރުމުގެ ތަރުތީބު	-	
1	ގަން	B1A4183	ތަކުރާރު ކުރުމުގެ ތަރުތީބު	-	
1	ލިފްޓް	BIA 2634	ތަކުރާރު ކުރުމުގެ ތަރުތީބު	-	
1	ޑްޕްސ ސަވެއަރ	AOH 6850	ތަކުރާރު ކުރުމުގެ ތަރުތީބު	56,975.00	1
1	ޑްޕްސަވެއަރ	A0B1701	ފިލްޓަ ތަކުރާރު ކުރުމުގެ	30,000.00	13
1	ވޯޓާ	B1A2630	ފިލްޓަ ތަކުރާރު ކުރުމުގެ	180,000.00	13
1	ލިއަފް	C1A1523	ފިލްޓަ ތަކުރާރު ކުރުމުގެ	120,000.00	12
1	ލިއަފް	C1A1139	ލުބްރިކޭޓް ތަކުރާރު ކުރުމުގެ	130,000.00	12
1	ވޯޓާ	B1A5046	ލުބްރިކޭޓް ތަކުރާރު ކުރުމުގެ	175,000.00	10
1	ޑްޕްސަވެއަރ	AOB1698	ލުބްރިކޭޓް ތަކުރާރު ކުރުމުގެ	30,000.00	12
1	ލިފްޓް	CIA 3154	ލުބްރިކޭޓް ތަކުރާރު ކުރުމުގެ	216,981.14	1
1	ހެލްސްކޭ 26"		ލުބްރިކޭޓް ތަކުރާރު ކުރުމުގެ	2,700.00	2
1	ހެލްސްކޭ 24"		ލުބްރިކޭޓް ތަކުރާރު ކުރުމުގެ	2,900.00	2
1	ޑްޕްސަވެއަރ	A0A8751	ވޮލްވ ތަކުރާރު ކުރުމުގެ	30,000.00	12
1	ޑްޕްސަވެއަރ	A0B2534	ކަނަލް ތަކުރާރު ކުރުމުގެ	30,000.00	12
2	ހެލްސްކޭ 24"		ކަނަލް ތަކުރާރު ކުރުމުގެ	5,800.00	2
1	ލިފްޓް	CIA 3156	ކަނަލް ތަކުރާރު ކުރުމުގެ	216,981.14	1
1	ޑްޕްސަވެއަރ	A0B 8750	ކަނަލް ތަކުރާރު ކުރުމުގެ	30,000.00	12
1	ޑްޕްސަވެއަރ	A0B 8752	ކަނަލްވޮލްވ ތަކުރާރު ކުރުމުގެ	30,000.00	12
1	ޑްޕްސަވެއަރ	A0B 1694	ހައިލް ތަކުރާރު ކުރުމުގެ	30,000.00	12
4	ހެލްސްކޭ			7,800.00	4

1	ކުރިއަ ފޮތްތެރި	G5897A-02 (02-S)	ކޮމްޕިއުޓަ ސެކްރެޓަރީ	12	45,000.00
1	ވޮޓާ	B1A 1291	ކާރު ސާރވިސް ސެންޓަ	13	180,000.00
1	ވޮޓާ	B1A3897	ކާރު ސާރވިސް ސެންޓަ	13	180,000.00
1	ލެޕްޓޮޕް	CIA 3153	ކާރު ސާރވިސް ސެންޓަ	1	216,981.14
1	ލެޕްޓޮޕް	CIA 3155	ކާރު ސާރވިސް ސެންޓަ	1	216,981.14
			ޖުމްލަ		3,144,099.56

ތަކެތި ސަރުވޭ ކުރުމަށް ބޭނުންކުރާ ގަޑިތަކުގެ ތަފްޞީލް

ބޭނުންކުރާ ގަޑި	ބަޖެޓް ކޯޑް	2017 ތާރީޚުގެ ދަށުން ބޭނުންކުރާ ގޮތް
1277- ކުރިއަރުން - 1	7708-700341-001	18,309,756.40
1277- ކުރިއަރުން - 2	7708-700341-002	1,471,039.92
1277- ކަނޑަށް - 3	7708-700341-003	1,548,345.66
1277- ކަނޑަށް - 4	7708-700341-004	6,679,677.45
ޖުމްލަ		28,008,819.43

ތަކެތި ބަދަލު

2. ތިލަދުންފަރުގައި ތިބޭ ފަރާތްތަކުން ހުށަހަޅާ ތަކެތި ބަދަލުކުރުން ބަންދުކުރުމާ ގުޅޭ ކަންކަން ހިނގާ ގޮތް ދެނެގަތުމަށް ތިލަދުންފަރާތަށް ދަންނަވާ ކަންކަން

2.1. ބަންދުކުރުމަށް ތަކެތި ލިޔެފައި ހުންނަ ފޯމު ފުރިހަމަ ކުރުން

- ތިލަދުންފަރުގައި ތިބޭ ފަރާތްތަކުން ހުށަހަޅާ ތަކެތި ބަދަލުކުރުމުގެ ފޯމު (ސ) ގެ ފަހަރުން ހޮވެދިން ބަދަލު ހިފަން ތަކެއް، ތަކެތި ބަދަލުކުރުމަށް ހުށަހަޅާ ތަކެތި ލިޔެ ހުށަހަޅާ ފޯމުގައި ލިޔެ ހުށަހަޅާ ތަކެތި، ބަދަލުކުރުމަށް ހުށަހަޅާ ތަކެތި ފުރިހަމަ ކުރުމަށް ބޭނުންވާ ތަކެތި ހުށަހަޅާ ފޯމު ފުރިހަމަ ކުރުމަށް ބޭނުންވާ ތަކެތި ލިޔެ

ތަރައްގީ ކައުންސިލް (2017- 2021) ތަރައްޤީ ވިޝަން ސްޓްރެޓަޖީ ތަރައްގީ ކުރުމަށް ކަނޑައަޅާ ވިޝަން ތަރައްގީ ކުރުމަށް ކަނޑައަޅާ ވިޝަން ސްޓްރެޓަޖީ ކަ.ގ.ކ. ކައުންސިލް ކަނޑައަޅާ ވިޝަން ތަރައްގީ ކުރުމަށް ކަނޑައަޅާ ވިޝަން ސްޓްރެޓަޖީ ތަރައްގީ ކައުންސިލް

2.2. ކައުންސިލްގެ ކަނޑައެޅުނު ލަކްޝްޔ ހާސިލުކުރުން

- ދިވެހިރާއްޖޭގެ ތިރީގަ ބަލައިގަންނަވާ ލަކްޝްޔ ހާސިލުކުރުމަށް ހަވާލުވާ ކައުންސިލްގެ 93 ވަނަ ފާއިތުވި ތަރައްގީ ވިޝަން ސްޓްރެޓަޖީ ތަރައްގީ ވިޝަން ސްޓްރެޓަޖީ ތަރައްގީ ކައުންސިލް ތަރައްގީ ކުރުމަށް ކަނޑައަޅާ ވިޝަން ސްޓްރެޓަޖީ

ތަކެތި ހޯދުމުގެ ކޮންޓްރެކްޓް ކަންތައްތަކުގައި ހާޒިރުވެ ހުންނަ ކުންފުނިތަކުގެ ލިސްޓް ތައްޔާރު ކުރުމަށް ކަނޑައަޅާފައިވާ ގޮތުގެ ތެރެއިން 15 ވަނަ ދުވަހު ހަފްތާ ފޮނުވާ ކުންފުނިތަކުގެ ލިސްޓް ތަކެތި ހޯދުމުގެ ކޮންޓްރެކްޓް ލިބިގެންދިޔަ ކުންފުނިތަކުގެ ލިސްޓާ ހަމައަށް 2015 ، 2016 ވަނަ އަހަރާ 2017 ވަނަ ދުވަހުގެ ހަފްތާ ތަކެތި ހޯދުމުގެ ކޮންޓްރެކްޓް ލިބިގެންދިޔަ ކުންފުނިތަކުގެ ލިސްޓް ތަކެތި ހޯދުމުގެ ކޮންޓްރެކްޓް ލިބިގެންދިޔަ ކުންފުނިތަކުގެ ލިސްޓް

ތަކެތި ހޯދުމުގެ ކޮންޓްރެކްޓް ލިބިގެންދިޔަ ކުންފުނި	
ތަނަވަސް	ތަކެތި (ބަލިވާ)
2014	79,260,279
2015	76,670,650
2016	50,277,109
2017	35,864,929

2.3. ތަކެތި ހޯދުމުގެ ގަޑުގޮތް ދިގުންވާ ތަނަވަސް ދިގުމިން

- ދިވެހިރާއްޖެގެ ތިމާވެށި ތަކެތި ގަތުމުގެ ގާނޫނުގެ ދަށުން ހަމަ ކުރެވިފައިވާ ގޮތަށް (ހ) ގެ ދަށުން ކަނޑައަޅާ ގޮތަށް 20 ވަނަ ދުވަހު ކަމުގައި ކަންތައް ކުރެވުނު ކަމުގައި، ނ ތަނަވަސްގެ ތެރެއިން 06 (ހަތަރު) ދަނޑިވަރު ތަކެތި ހޯދުމުގެ ހިސާބުގައި ތަކެތި ގަތުމުގެ ކޮމިޓީ ގެ ކޯރަމް ފުރިގެންދާ ގޮތަށް ކަންތައް ކުރެވިފައި ނުވާ ކަމަށް ފާހަގަ ކުރެވުނު ކަމަށް ބަލައިގަތުމަށް ލިބުނު ކަމަށް ދެންނ

2.4. ތަރައްޤީ ކުރުމުގެ ދާއިރާ ހިންގުން

ދިވެހިރާއްޖެ ތެރޭގައި ތަރައްޤީ ކުރަނީ ދެ ސަރުކާރުން ހިންގާ ދަށްދަށުގެ 109 ރަށް ފަދަ (ކ) ގ ތަނަށް ކަންކަން ކުރުމުގެ ދާއިރާ 10 ރަށް ދުވަހުގެ ކޮންފަރެންސް ތަރައްޤީ ކުރުމުގެ ފަރާތުން ބަލައި ގަނެ ތަރައްޤީ ކުރުމުގެ ދާއިރާ ހިންގުމުގެ ކަންކަން ފުރިހަމަ ކުރެވުނީ ހަމައެކަނި ދިވެހިރާއްޖެ ތެރޭ ކަމަށެވެ.

ކުރިއަށް ގެންދާ ކަންތައް ތަކުގެ ތަފްޞީލު:

- 2014ވަނަ ތަރައްޤީ ކުރުމުގެ 02 ވަނަ ދައުރުގައި 06 ގ ތަނަށް ދިވެހިރާއްޖެ ގައި ދެކޮޅަށް ހިންގުމުގެ ދާއިރާ ފެންނަ ގޮތަށް ބަދަލުގެ ގޮތުގައި ކުރިއަށް ގެންދިއުން.
- 2014ވަނަ ތަރައްޤީ ކުރުމުގެ ދާއިރާ ހިންގުމުގެ ދަށުން ދިވެހިރާއްޖެ ގައި ކުރިއަށް ގެންދާ ކަންތައް ތަކުގެ ތަފްޞީލު ހިންގުމުގެ ގޮތުގައި ކުރިއަށް ގެންދިއުން.
- ދިވެހިރާއްޖެ ގައި ދައުލަތުގެ ތަރައްޤީ ކުރުމުގެ ދާއިރާ ހިންގުމުގެ ދަށުން ކުރިއަށް ގެންދާ ކަންތައް ތަކުގެ ތަފްޞީލު ދައުލަތުގެ ތަރައްޤީ ކުރުމުގެ ދާއިރާ ހިންގުމުގެ ދަށުން 2014 ވަނަ ތަރައްޤީ ކުރުމުގެ ދާއިރާ ހިންގުމުގެ ދަށުން ކުރިއަށް ގެންދާ ކަންތައް ތަކުގެ ތަފްޞީލު ބަލައި ގަނެ

ތަކުލީފު ކަނޑައެޅުން

3. ކަނޑައެޅުމުގެ ދާއިރާތަކުގެ ތަފްޞީލު

ދިވެހިރާއްޖޭގެ ތަރައްގީ ކުރިޔަށް ގެންދާނެ ތަކުލީފު ކަނޑައެޅުމުގެ ދާއިރާ 42 ގެ ގޮތުގައި ބަލާ ބަލައިގެންނެވި ކަންކަމުގެ ތެރެއިން ކަނޑައެޅިފައިވާ ކަންކަމުގެ ތަފްޞީލު ތިރީގައި ދީފައިވާ ގޮތަށް ކަނޑައެޅުމަށް ދެނެގަނެ ހުށަހަޅަނީ.

ކަނޑައެޅުމުގެ ގާނޫނީ ބުނިމަތި:

ދިވެހިރާއްޖޭގެ ތަރައްގީ ކުރިޔަށް ގެންދާނެ ތަކުލީފު ކަނޑައެޅުމުގެ ދާއިރާ 24 ގެ ގޮތުގައި ބަލާ ބަލައިގެންނެވި ކަންކަމުގެ ތެރެއިން ކަނޑައެޅިފައިވާ ގާނޫނީ ބުނިމަތި ތިރީގައި ދީފައިވާ ގޮތަށް ކަނޑައެޅުމަށް ދެނެގަނެ ހުށަހަޅަނީ.

1- 42 ގެ ގޮތުގެ (ހ) ގައި ބަލާ ކަނޑައެޅިފައިވާ ގާނޫނީ ބުނިމަތި ބަލައިގެންނެވި ކަންކަމުގެ ތެރެއިން ކަނޑައެޅުމުގެ ދާއިރާ ކަނޑައެޅުމަށް ބާއްވާ ކޮންފަރެންސް ނުވަތަ ވާހަކަ ދެއްކުމުގެ ދާއިރާ ކަނޑައެޅުމަށް ގާނޫނީ ބުނިމަތި ކަނޑައެޅިފައިވާ 42 ގެ ގޮތުގައި ކަނޑައެޅުމަށް ބާއްވާ ކޮންފަރެންސް ނުވަތަ ވާހަކަ ދެއްކުމުގެ ދާއިރާ ކަނޑައެޅުމަށް ގާނޫނީ ބުނިމަތ

- ބަންދުކުރެއްވުމަށް ކަނޑައަޅާފައިވާ ތާރީޚާ ގުޅިގެން ކަނޑައަޅާފައިވާ ގޮތަށް ބަންދުކުރެއްވުމަށް ފުރިހަމަ ކުރެއްވުމަށް ދަށްކުރެއްވުން.
- ބަންދުކުރެއްވުމަށް ކަނޑައަޅާފައިވާ ތާރީޚާ ގުޅިގެން ކަނޑައަޅާފައިވާ ގޮތަށް ބަންދުކުރެއްވުން ހިފެހެއްޓުމަށް ކަނޑައަޅާފައިވާ ގޮތަށް ބަންދުކުރެއްވުން ހިފެހެއްޓުމަށް ފުރިހަމަ ކުރެއްވުން.
- ބަންދުކުރެއްވުމަށް ކަނޑައަޅާފައިވާ ތާރީޚާ ގުޅިގެން ކަނޑައަޅާފައިވާ ގޮތަށް ބަންދުކުރެއްވުން ހިފެހެއްޓުމަށް ފުރިހަމަ ކުރެއްވުން.
- ބަންދުކުރެއްވުމަށް ކަނޑައަޅާފައިވާ ތާރީޚާ ގުޅިގެން ކަނޑައަޅާފައިވާ ގޮތަށް ބަންދުކުރެއްވުން ހިފެހެއްޓުމަށް ފުރިހަމަ ކުރެއްވުން.
- ބަންދުކުރެއްވުމަށް ކަނޑައަޅާފައިވާ ތާރީޚާ ގުޅިގެން ކަނޑައަޅާފައިވާ ގޮތަށް ބަންދުކުރެއްވުން ހިފެހެއްޓުމަށް ފުރިހަމަ ކުރެއްވުން.

-3 42 ވަނަ ފާއިދާ (ނ) ގައި ބަންދުކުރެއްވުމަށް ބަދަލުގެ ގޮތުގައި ކަނޑައަޅާ ތާރީޚާ ގުޅިގެން ކަނޑައަޅާ ގޮތަށް ބަންދުކުރެއްވުން ހިފެހެއްޓުމަށް ފުރިހަމަ ކުރެއްވުން. ބަދަލުގެ ގޮތުގައި 42 ވަނަ ފާއިދާގެ ދަށުން ބަންދުކުރެއްވުމަށް ކަނޑައަޅާ ތާރީޚާ ގުޅިގެން ކަނޑައަޅާ ގޮތަށް ބަންދުކުރެއްވުން ހިފެހެއްޓުމަށް ދަށްކުރެއްވުން.

- ގައުންސިލް ބައްދަލުގައި ގެންނަ ކަންކަމާ ގުޅޭ ދަށުން ކަނޑައަޅާ ގޮތަށް ބަންދުކުރެއްވުން.

-4 42 ވަނަ ފާއިދާގެ (ބ) ގައި ބަންދުކުރެއްވުމަށް ބަދަލުގެ ގޮތުގައި ދިވެހިރާއްޖެ ގައުމީ ބަދަލުގައި ބަންދުކުރެއްވުމަށް ފުރިހަމަ ކުރެއްވުމަށް ބަދަލުގެ ގޮތުގައި ބަންދުކުރެއްވުމަށް ކަނޑައަޅާ ގޮތަށް ބަންދުކުރެއްވުމަށް ދިވެހިރާއްޖެ ގައުމީ ބަދަލުގައި ބަންދުކުރެއްވުމަށް ފުރިހަމަ ކުރެއްވުން. ފާއިދާގެ ގޮތުގައި 42 ވަނަ ފާއިދާގެ ދަށުން ބަންދުކުރެއްވުމަށް ކަނޑައަޅާ ތާރީޚާ ގުޅިގެން ކަނޑައަޅާ ގޮތަށް ބަންދުކުރެއްވުން ހިފެހެއްޓުމަށް ދަށްކުރެއްވުން.

-5 42 ވަނަ ފާއިދާގެ (ރ) ގައި ބަންދުކުރެއްވުމަށް ބަދަލުގެ ގޮތުގައި ކަނޑައަޅާ ތާރީޚާ ގުޅިގެން ކަނޑައަޅާ ގޮތަށް ބަންދުކުރެއްވުން ހިފެހެއްޓުމަށް ފުރިހަމަ ކުރެއްވުން ކަނޑައަޅާ ގޮތަށް ބަންދުކުރެއްވުމަށް ކަނޑައަޅާ ގޮތަށް ބަންދުކުރެއްވުން. ފާއިދާގެ ގޮތުގައި 42 ވަނަ ފާއިދާގެ ދަށުން ބަންދުކުރެއްވުމަށް ކަނޑައަޅާ ގޮތަށް ބަންދުކުރެއްވުން ހިފެހެއްޓުމަށް ދަށްކުރެއްވުން.

6- 42 ވަނަ ފާއިދާގެ (ހ) ގައި ބަޔާންކޮށްފައިވާ ތަކެއްޗާ ގުޅޭ ކަންތައްތަކުގެ ތެރެއިން ކުރިއަށް ގެންދާ ކަންތައްތަކާ ގުޅޭ ބަޖެޓް

ވަގުތުގެ ދަށުން ފެނުންތަކުގެ ކަނޑައެޅުންތަކާ ގުޅިގެން ކަންކަން ހިނގަމުންދާ ގޮތް. ތަކެއްތި ގާތްގަނޑަށް ބަލާ ދަށުން ކަނޑައެޅުންތަކާ ގުޅިގެން ކަންކަން ހިނގަމުންދާ ގޮތް. ތަކެއްތި ގާތްގަނޑަށް ބަލާ ދަށުން ކަނޑައެޅުންތަކާ ގުޅިގެން ކަންކަން ހިނގަމުންދާ ގޮތް. ތަކެއްތި ގާތްގަނޑަށް ބަލާ ދަށުން 2014 ވަނަ ތާރީޚުގެ 2015 ވަނަ ތާރީޚާ ގުޅިގެން ކަންކަން ހިނގަމުންދާ ގޮތް. ތަކެއްތި ގާތްގަނޑަށް ބަލާ ދަށުން 42 ވަނަ ފާއިތުވި ހަފްތާ ތެރޭގައި ކަންކަން ހިނގަމުންދާ ގޮތް. ތަކެއްތި ގާތްގަނޑަށް ބަލާ ދަށުން ކަނޑައެޅުންތަކާ ގުޅިގެން ކަންކަން ހިނގަމުންދާ ގޮތް. ތަކެއްތި ގާތްގަނޑަށް ބަލާ ދަށުން 3 ތަނަވަސްކުރަން ބާކީ ކަންތައް:

- ފެންވަރ ތަނަވަސް ކުރުމުގެ ކަންތައް (ތަނަވަސް ކުރުމުގެ ކުރިން، ތަނަވަސް ކުރުމުގެ ދުވަސްވަރު، ތަނަވަސް ކުރުމުގެ ފަހުން)
- ފެނުމުގެ ގުންަވަލުގެ ކަނޑައެޅުން (ދިގު ކަނޑުގެ ކަންތައް ކަނޑައެޅުން)
- ފެނުމުގެ ގުންަވަލުގެ ކަނޑައެޅުން (ފެންސް ގަދަ ކަމުގައި ބަލާ ދިގު ކަނޑުގެ ކަންތައް ކަނޑައެޅުން،
- ކަނޑައެޅުމުގެ ތަނަވަސް ކުރުމުގެ ކަންތައް (ވަގުތީ ތަނަވަސް ކުރުން ފެނުގަދަ ކަމުގައި ބަލާ ދިގު ކަނޑުގެ ކަންތައް)
- ކަނޑައެޅުން ތަނަވަސް ކުރުމުގެ ކަންތައް (ދިގު ކަނޑުގެ ކަންތައް ކަނޑައެޅުމުގެ ދުވަސްވަރު)
- ފުރިގަނޑު ތަނަވަސް ކުރުމުގެ ދިގު ކަނޑު ކަނޑައެޅުން
- ކަނޑައެޅުން ތަނަވަސް ކުރުމުގެ ކަންތައް (ދިގު ކަނޑުގެ ކަންތައް ކަނޑައެޅުމުގެ ދުވަސްވަރު)
- ކަނޑައެޅުން ތަނަވަސް ކުރުމުގެ ކަންތައް (ދިގު ކަނޑުގެ ކަންތައް ކަނޑައެޅުމުގެ ދުވަސްވަރު)
- ތަނަވަސް ކުރުމުގެ ކަންތައް (ދިގު ކަނޑުގެ ކަންތައް ކަނޑައެޅުން، ތަނަވަސް ކުރުމުގެ ކުރިން، ތަނަވަސް ކުރުމުގެ ދުވަސްވަރު، ތަނަވަސް ކުރުމުގެ ފަހުން)
- ކަނޑައެޅުމުގެ ތަނަވަސް ކުރުމުގެ ކަންތައް
- ތަނަވަސް ކުރުމުގެ ފަހުގައި ކުރަންޖެހޭ ކަންތައް
- ފެނުމުގެ ގުންަވަލުގެ ކަނޑައެޅުން ކުރުމުގެ ކުރިން ކަންތައް

- ތަންކޮށި ކައުންސިލުގެ ބަޖެޓުގެ ތެރެއިން ކުލަބަށް ދެވޭ ބަޖެޓް ކުލަބުގެ ކުރިއަށް ގެންދާ ހަރަކާތްތަކުގެ ތަފްޞީލް
- ތަންކޮށި ކައުންސިލުގެ 08 ވަޒީރުން ތަކުރާރުކުރާ (ވަޒީފާ ބަދަލުކުރާތަން، ވަޒީފާ ދޫކުރާ ތާރީޚު، ވަޒީފާ ދޫކުރާ ސަބަބު، ވަޒީފާ ދޫކުރާ ތަނުގެ ލިސްޓު)
- ބަޔާން ކުރާ ވަޒީފާ ތަކުރާރުކުރާ ތާރީޚު
- ބަޔާން ކުރާ ވަޒީފާ ދޫކުރާ ތާރީޚާ ގުޅިގެން ކުލަބުގެ ދަށުން ކުރިއަށް ގެންދާ ކަންކަން
- ކުރިއަށް ގެންދާ ހަރަކާތްތަކުގެ ތަފްޞީލް ކުލަބުގެ ދަށުން ކުރިއަށް ގެންދާ ކަންކަން

10- 42 ވަނަ ފާއިދާ (ح) ގެ ދަށުން ތަންކޮށި ކައުންސިލުގެ ތަރައްގީ ކުރިއަށް ގެންދާ ކަންކަމާ ގުޅޭ ކަންތައް ކުރުމަށް ކުލަބުގެ ކަނޑައެޅިފައިވާ ގާނޫނާ ގުޅޭ ކަންކަން ކުލަބުގެ ދަށުން ކުރިއަށް ގެންދާ ކަންކަމާ ގުޅޭ ކަންކަން. ތިލަދުންމަތީ ކުލަބުގެ ކަނޑައެޅިފައިވާ ގާނޫނާ ގުޅޭ ކަންކަން ކުލަބުގެ ދަށުން ކުރިއަށް ގެންދާ ކަންކަމާ ގުޅޭ ކަންކަން ކުލަބުގެ ދަށުން ކުރިއަށް ގެންދާ ކަންކަމާ ގުޅޭ ކަންކަން. ފާއިދާ 42 ވަނަ ފާއިދާގެ ދަށުން ކުލަބުގެ ކަންކަމާ ގުޅޭ ކަންކަން ކުލަބުގެ ދަށުން ކުރިއަށް ގެންދާ ކަންކަމާ ގުޅޭ ކަންކަން.

11- 42 ވަނަ ފާއިދާ (ز) ގެ ދަށުން ތަންކޮށި ކައުންސިލުގެ ތަރައްގީ ކުރިއަށް ގެންދާ ކަންކަމާ ގުޅޭ ކަންކަން ކުލަބުގެ ދަށުން ކުރިއަށް ގެންދާ ކަންކަމާ ގުޅޭ ކަންކަން. 2015 ވަނަ ހަރަކާތް ކުރެވުނު ދުވަހާ ގުޅޭ ކަންކަން ކުލަބުގެ ދަށުން ކުރިއަށް ގެންދާ ކަންކަމާ ގުޅޭ ކަންކަން. ފާއިދާ 42 ވަނަ ފާއިދާގެ ދަށުން ކުލަބުގެ ކަންކަމާ ގުޅޭ ކަންކަން ކުލަބުގެ ދަށުން ކުރިއަށް ގެންދާ ކަންކަމާ ގުޅޭ ކަންކަން ކުލަބުގެ ދަށުން ކުރިއަށް ގެންދާ ކަންކަމާ ގުޅޭ ކަންކަން. ކުލަބުގެ ދަށުން ކުރިއަށް ގެންދާ ކަންކަމާ ގުޅޭ ކަންކަން ކުލަބުގެ ދަށުން ކުރިއަށް ގެންދާ ކަންކަމާ ގުޅޭ ކަންކަން ކުލަބުގެ ދަށުން ކުރިއަށް ގެންދާ ކަންކަމާ ގުޅޭ ކަންކަން.

12- 42 ވަނަ ފާހަގަކުރާ (ދ) ގައި ބަޔާންކުރާގޮތުގައި ތިބާއަށް ދެވޭ ބަދަލު ދައްކާ ތަނުގައި ތިބާ ކުރިން ދަށްދެއްވާ ބަދަލު ދައްކާ ތަނުގައި ތިބާ ދެ ގޮތަކު

- ސަރަހައްދުގައި ބޭނުންކުރާ 6 ޕާސަންޓް ފަރާތްތަކަށް
- ދަތުރު ކުރާ ގޮތުގެ ތަފާތުތަކުގެ ތެރެއިން ކަނޑައަޅާ ގޮތަށް

15- 42 ވަނަ ފާއިދާ (ގ) ގައި ބަޔާންކޮށްފައިވާ ތަނަވަސް ކަންކަމާ ގުޅޭ ކަންކަން ފުރިހަމަ ކުރުމަށްފަހު ކައުންސިލަށް ހުށަހަޅާ ތާރީޚުގެ ތެރޭގައި ކަނޑައެޅުނު ގަޑީގައި ކައުންސިލުގެ ކޮންމެ ހާޒިރުވެ ވޯޓުދޭ ބައެއްގެ ތެރެއިން ދެ ތިބައިން ތިން ބައިކަށަ ގިނަ ވޯޓު ލިބުނު ފަރާތް ކައުންސިލުގެ ރައީސް ކަމަށް ކަނޑައަޅާ ގޮތަށް ކައުންސިލުގެ ކޮންމެ ހާޒިރުވެ ވޯޓުދޭ ބައެއްގެ ތެރެއިން ދެ ތިބައިން ތިން ބައިކަށަ ގިނަ ވޯޓު ލިބުނު ފަރާތް ކައުންސިލުގެ ނައިބު ރައީސް ކަމަށް ކަނޑައަޅާ ގޮތަށް

- ދަތުރު ކުރާ ގޮތުގެ ތަފާތުތަކުގެ ތެރެއިން
- ކައުންސިލުގެ ގާނޫނީ ކަންކަމާ ގުޅޭ ކަންކަން
- ތިލަދުންމަތީ ކައުންސިލުގެ ކަންކަމާ ގުޅޭ ކަންކަން
- ކައުންސިލުގެ ވަނަވަރުގެ ބަޖެޓް
- ކައުންސިލުގެ ކަންކަން ކުށްވެރިކުރުމާ ގުޅޭ ކަންކަން

16- 42 ވަނަ ފާއިދާ (ކ) ގައި ބަޔާންކޮށްފައިވާ ޕްރޮ ރަނ ގަދުރު ގުޅުން ގަބޫލުކުރުމާ ގުޅޭ ކަންކަން ފުރިހަމަ ކުރުމަށްފަހު ތަކެއްގެ ތެރެއިން ކަނޑައަޅާ ގޮތަށް ކައުންސިލުގެ ކޮންމެ ހާޒިރުވެ ވޯޓުދޭ ބައެއްގެ ތެރެއިން ދެ ތިބައިން ތިން ބައިކަށަ ގިނަ ވޯޓު ލިބުނު ފަރާތް ކައުންސިލުގެ ރައީސް ކަމަށް ކަނޑައަޅާ ގޮތަށް

17- 42 ވަނަ ފާއިދާ (ބ) ގައި ބަޔާންކޮށްފައިވާ ދަތުރުތަކުގެ ކުރިން ކައުންސިލަށް ހުށަހަޅާ ގޮތަށް ކަނޑައަޅާ ގޮތަށް 2015 ވަނަ ތަނަވަސް ދުވަހުގެ ކުރިން ތާރީޚުގައި ކައުންސިލުގެ ކޮންމެ ހާޒިރުވެ ވޯޓުދޭ ބައެއްގެ ތެރެއިން ދެ ތިބައިން ތިން ބައިކަށަ ގިނަ ވޯޓު ލިބުނު ފަރާތް ކައުންސިލުގެ ރައީސް ކަމަށް ކަނޑައަޅާ ގޮތަށް ކައުންސިލުގެ ކޮންމެ ހާޒިރުވެ ވޯޓުދޭ ބައެއްގެ ތެރެއިން ދެ ތިބައިން ތިން ބައިކަށަ ގިނަ ވޯޓު ލިބުނު ފަރާތް ކައުންސިލުގެ ނައިބު ރައީސް ކަމަށް ކަނޑައަޅާ ގޮތަށް

18- 42 ވަނަ ފާއިދާ (ދ) ގައި ބަޔާންކޮށްފައިވާ ދަތުރުތަކުގެ ފާސްކުރުމަށް ކައުންސިލަށް ހުށަހަޅާ ގޮތަށް 2015 ވަނަ ތަނަވަސް ދުވަހުގެ ކުރިން ތާރީޚުގައި ކުށްވެރިވެފައި ހުރި ކަންކަން ކައުންސިލުގެ ކޮންމެ ހާޒިރުވެ ވޯޓުދޭ ބައެއްގެ ތެރެއިން ދެ ތިބައިން ތިން ބައިކަށަ ގިނަ ވޯޓު ލިބުނު 42 ވަނަ ފާއިދާގައި ކަނޑައަޅާ ގޮތަށް ކައުންސިލުގެ ކޮންމެ

ދިވެހިރާއްޖެ ކަނޑައެޅުން ސިޔާސަތުގެ ދަށުގައި ކަނޑައެޅުން ކުރެވޭ ގޮތް. ދިގު ދުވަހުގެ ކަނޑައެޅުންތަކުގެ ގޮތުގައި ކަނޑައެޅުން ކުރެވޭ ގޮތް ފާހަގަ ކުރެއްވުމަށް ދިވެހިރާއްޖެ ކަނޑައެޅުން ސިޔާސަތުގެ ދަށުގައި ކަނޑައެޅުން ކުރެވޭ ގޮތް

- ދިވެހިރާއްޖެ ކަނޑައެޅުން ސަރަހައްދުގައި ހިމެނޭ ދާއިރާ
- ދިވެހިރާއްޖެ ދާއިރާ ފަރާތްތަކާ ގުޅިގެން

19- 42 ވަނަ ފާއިދާ (ج) ގައި ބަޔާންކޮށްފައިވާ ގޮތަށް 2015 ވަނަ އަހަރުގެ ދާއިރާ ކަނޑައެޅުން ސިއްހަތާ ގުޅިގެންވާ ކަނޑައެޅުން ކުރުމުގައި ކަނޑައެޅުން ކުރެވޭ ދާއިރާ ކަނޑައެޅުމުގެ ގޮތުގައި ބަލައިގަތުމަށް

21- 42 ވަނަ ފާއިދާ (ހ) ގައި ބަޔާންކޮށްފައިވާ ތާރީޚުގެ ކުރިން ކުރިއަށް ގެންދާ ކަންތައްތަކާ ގުޅިގެން ކުރިއަށް ގެންދާ ތަރައްގީ ކުރުމުގެ ގޮތުގައި ކަނޑައެޅުން ދެއްވުމަށް ކަނޑައެޅިފައިވާ ތަންތަނުގެ ލިސްޓު ކޮށް ކަނޑައެޅުން ދެއްވުމަށް

25- 42 ވަނަ ފާއިދާގެ (ހ) ގައި ބަޔާންކޮށްފައިވާ ތަކެއްޗާ ގުޅިގެންވާ ކަންތައްތަކާ ދެކޮޅަށް ކަންތައް ކުރުމަށް ކައުންސިލްގެ ތެދުވެރިކަމާ ގުޅިގެން ކައުންސިލްގެ ކޮމިޓީ ކުރިއަށް ގެންދާ ކަންތައްތަކާ ގުޅިގެން ކައުންސިލްގެ ކޮމިޓީ ތެދުވެރިކަމ

ކަނޑައެޅުން ދަށް

4. ކައުންސިލްގެ ސަރުކާރުގެ ތަނުގެ ތެރެއިން ދެވޭ ހިދުމަތްތަކާ ގުޅޭ ޒިންމާ

4.1. ކައުންސިލްގެ ފުރަތަމަ ޒިންމާ

ދިވެހިރާއްޖޭގެ ބަންދަރުތަކުގެ ބަންދަރު ބަލަހައްޓާ ދާއިރާގެ 70 ވަނަ ފާހަގަކުރާ ގާނޫނުގެ ދަށުން ދިވެހިރާއްޖޭގެ ކައުންސިލްތަކުގެ ފުރަތަމަ ޒިންމާ ކަމަށް ވަނީ ކައުންސިލްގެ ތަނުގެ ތެރެއިން ދެވޭ ހިދުމަތްތަކާ ގުޅޭ ކަންކަން ކަނޑައެޅުމާ ބެހޭ ކަންކަމެވެ. ތަނުގެ ކައުންސިލްތަކުން ދެވޭ ހިދުމަތްތަކުގެ ގުޅުން ދިވެހިރާއްޖޭގެ ތަނުގެ ތެރެއިން ދެވޭ ހިދުމަތްތަކާ ގުޅޭ ކަންކަމެވެ.

ކައުންސިލްގެ ފުރަތަމަ ކަންކަމުގެ ލިސްޓު:

ތަނުގެ ކައުންސިލްތަކުން ދެވޭ ހިދުމަތްތަކާ ގުޅޭ ކަންކަމުގެ ލިސްޓެއް ތަނުގެ ކައުންސިލްތަކުން ތަނުގެ ތެރެއި

4.2. ފަރާތްތަކުގެ ތަކެތި ގެންނަ ގޮތް

ދިވެހިރާއްޖެ ތެރޭގައި ތަކެތި ގެނެސް ވިއްކާ ފަރާތްތަކުގެ ފަންނީ ކަންކަމާ ގުޅޭ ކަންކަމުގައި 71 ވަނަ ގާނޫނުގެ ދަށުން ހިންގާ ކަންތައްތަކާ ގުޅޭ ކަންކަމުގައި ކަސްޓަމްސް ހިންގާ ގޮތުގެ ތަފާތުތަކާ ގުޅިގެން ދިވެހިރާއްޖެ ކަސްޓަމްސް ގާނޫނުގެ ދަށުން ކަންތައްތަކުގައި ކަސްޓަމްސް ކަންކަމާ ގުޅޭ ކަންކަމުގައި

- ދިވެހިރާއްޖޭ ގެ ކަނޑައެޅިފައި ހުރި ގާނޫނުތަކުގެ ދަށުން 2012ވަނަ ތާރީޚުގެ ކުރިން ގާއިމްކުރެވިފައި ހުންނަ ކުންފުނިތަކުގެ ލިސްޓެއް ފޮނުވުމަށް ކުންފުނިތަކަށް ދަންނަވާ ލިޔުން 2015 ވަނަ ތާރީޚުގެ ކުރިން ލިޔުންތެރިކަމާ ގުޅިގެން ފާހަގަ ކުރެވުނު ކަންކަން ދަށްކުރުމަށް ކުންފުނިތަކަށް ދަންނަވާ ލިޔުން
- ފަންނީ ކަންކަމުގެ ކަނޑައެޅިފައި ހުންނަ (ފިނަ) ގެ ކުރިންވެސް ތާރީޚުގެ ކުންފުނިތަކުގެ 2015 ވަނަ ތާރީޚުގެ ފޮނުވާ ތާރީޚުގެ ގާނޫނުތަކާ ގުޅޭ ކަންކަން ބަލާ ބަލަހައްޓާ ކަންކަމުގެ ދަށުން ކުންފުނިތަކަށް ދަންނަވާ ލިޔުން
- ތަކެއްޗާ ގުޅޭ ގާނޫނުތަކާ ގުޅޭ ކަންކަމުގެ ކުންފުނިތަކުގެ ލިސްޓެއް ފޮނުވުމަށް ދިވެހިރާއްޖޭ ގެ ކަނޑައެޅިފައި ހުންނަ ގާނޫނުތަކާ ގުޅޭ ކަންކަމުގެ ކުންފުނިތަކުގެ ލިސްޓެއް ފޮނުވުމަށް ދަންނަވާ ލިޔުން 2013ވަނަ ތާރީޚުގެ ކުރިން ހިންގާ ދިވެހިރާއްޖޭ ގެ ގާއިމްކުރެވިފައި ހުންނަ ކުންފުނިތަކަށް ދަންނަވާ ލިޔުން
- ކަނޑައެޅިފައި ހުންނަ ގާނޫނުތަކާ ގުޅޭ ކަންކަމުގެ ކުންފުނިތަކުގެ ލިސްޓެއް ފޮނުވުމަށް ދަންނަވާ ލިޔުން 2013 ވަނަ ތާރީޚުގެ ކުރިން ހިންގާ ކުންފުނިތަކަށް ދަންނަވާ ލިޔުން
- ދިވެހިރާއްޖޭ ގެ ކަނޑައެޅިފައި ހުންނަ ގާނޫނުތަކާ ގުޅޭ ކަންކަމުގެ ކުންފުނިތަކުގެ ލިސްޓެއް ފޮނުވުމަށް ދަންނަވާ ލިޔުން 2016 ވަނަ ތާރީޚުގެ ކުރިން ހިންގާ ކުންފުނިތަކަށް ދަންނަވާ ލިޔުން ދިވެހިރާއްޖޭ ގެ ކަނޑައެޅިފައި ހުންނަ ގާނޫނުތަކާ ގުޅޭ ކަންކަމުގެ ކުންފުނިތަކުގެ ލިސްޓެއް ފޮނުވުމަށް ދަންނަވާ ލިޔުން

4.3. ތަކުރާރީ ކަންތައް ދަށުގައި ތަކުރާރީ ކަންތައް ކުރިއަށް ގެންދާ ގޮތް

- ދިވެހިރާއްޖެ ތެރޭ ދިރާސާ ކުރާ ދަރިވަރުން ދެނެގަތުމަށް ހުށަހަޅާ 74 ވަނަ ފާއިދާގެ ގޮތުގައި ތަކުރާރީ ކަންތައް ކުރިއަށް ގެންދާ ދަށުގައި ކުރިއަށް ގެންދާ ތަކުރާރީ ކަންތައް ދަށުގައި ކުރިއަށް ގެންދާ ގޮތް ކަށަވަރު ކުރުމަށް ކަނޑައަޅާ ގޮތް ކަށަވަރު ކުރުމަށް ކަނޑައަޅާ ގޮތް.
- ދިވެހިރާއްޖެ ތެރޭ ދިރާސާ ކުރާ ދަރިވަރުން ދެނެގަތުމަށް ހުށަހަޅާ 76 ވަނަ ފާއިދާގެ ގޮތުގައި ކުރިއަށް ގެންދާ ތަކުރާރީ ކަންތައް ކުރިއަށް ގެންދާ ގޮތުގެ ތެރެއިން ދަށުގައި ކުރިއަށް ގެންދާ ތަކުރާރީ ކަންތައް ކުރިއަށް ގެންދާ ގޮތް ކަށަވަރު ކުރުމަށް ކަނޑައަޅާ ގޮތް ކަށަވަރު ކުރުމަށް ކަނޑައަޅާ ގޮތް.

ތަކުރާރީ ކަންތައް ކުރަން ބޭނުންވާ ބަޖެޓް:

ކުރިއަށް ދާ ތަކުރާރީ ކަންތައް ދަށުގައި ބަޖެޓް ކުރުމުގައި ދަށުގައި ކުރިއަށް ގެންދާ ތަކުރާރީ ކަންތައް ދަށުގައި ކުރިއަށް ގެންދާ ގޮތް ކަށަވަރު ކުރުމަށް ދަށުގައި ކުރިއަށް ގެންދާ ތަކުރާރީ ކަންތައް ދަށުގައި ކުރިއަށް ގެންދާ ގޮތް ކަށަވަރު ކުރުމަށް ކަނޑައަޅާ ގޮތް ކަށަވަރު ކުރުމަށް ކަނޑައަޅާ ގޮތް. ދަށުގައި ކުރިއަށް ގެންދާ ތަކުރާރީ ކަންތައް ދަށުގައި ކުރިއަށް ގެންދާ ގޮތް ކަށަވަރު ކުރުމަށް ކަނޑައަޅާ ގޮތް ކަށަވަރު ކުރުމަށް ކަނޑައަޅާ ގޮތް. 2014، 2015 ދަށުގައި 2016 ވަނަ ދަރަޖާ ތަކުރާރީ ކަންތައް ދަށުގައި ކުރިއަށް ގެންދާ ގޮތް ކަށަވަރު ކުރުމަށް ކަނޑައަޅާ ގޮތް ކަށަވަރު ކުރުމަށް ކަނޑައަޅާ ގޮތް ކަށަވަރު ކުރުމަށް ކަނޑައަޅާ ގޮތް.

ނަންބަރު	ތަފްޞީލް	ބަޖެޓް (ރުފިޔާ)
2014 ވަނަ ދަރަޖާ ކުރިއަށް ދާ		
	2014 ވަނަ ދަރަޖާ ކުރިއަށް ދާ ބަޖެޓް	408,661.00
2015 ވަނަ ދަރަޖާ ކުރިއަށް ދާ		
1	ދަށުގައި ކުރިއަށް ގެންދާ ތަކުރާރީ ކަންތައް	5000.00
2	ކުރިއަށް ދާ ތަކުރާރީ ކަންތައް ކުރުމަށް ބޭނުންވާ ކުރިއަށް ގެންދާ ތަކުރާރީ ކަންތައް	10000.00

3	8 ވަ ތާރީޚުގެ ދެއްވުންތަކުން ފަށައިގެ ތިން ދުވަހުގެ ތެރޭގައި ދައްކަންޏާ	5000.00
4	ކައުންސިލްތަކުން ފަރާތްތަކަށް ތަކެއްޗާ ގުޅިގެން ދެވޭ ފައިސާ	10000.00
5	ސަރުކާރުން ސޮއްކުރި ނިންމުމުގެ ގޮތުގައި ދެވޭ ފައިސާ	5000.00
6	ދާއިރާ ތަފާތުވެގެންވާ ތަކެއްޗާ 5ވާ ދުވަހު ދެވޭ ފައިސާ	15000.00
7	ދަރިވަރ 8ވަނަ ދާއިރަކު ހުންނަވާ ކުއްލި ކަންކަމުގެ ތަކެއްޗާ ގުޅިގެންވާ ސަބަބުން ދެވޭ ފައިސާ	6000.00
8	ދަރިވަރ 8ވަނަ ދާއިރަކު ހުންނަވާ ކުއްލި ކަންކަމުގެ ތަކެއްޗާ ގުޅިގެންވާ ހަމައެކަނި ސޮއްކުރި ފައިސާ	6000.00
9	ދުއްވާލުން ސޮއްކުރި ދަތުރުގެ ފައިސާ	10000.00
10	ކުޅިއަންސަ ކައިރި ކުޅޭ	5000.00
11	ދާދިކަށ ސޮއްކުރި ނިންމުމުގެ ގޮތުގައި ދެވޭ ފައިސާ	15000.00
12	ހުއްދަގެ ތަރުތީބަށ ތަކެއްޗާ ގުޅިގެން ދަށްދާން ކުރިން ދެވޭ	15000.00
13	ބަލިވި ސިފައިންނަށ ތަކެއްޗާ ގުޅިގެންވާ ކަންކަމުގެ ގޮތުގައި ދެވޭ ފައިސާ	5000.00
14	ސ.ތަކެއް ދެއްކަސްތަކަށ ތަކެއްޗާ ގުޅިގެން ދެވޭ ފައިސާ	42270.00
15	ތަކެއްޗާ ގުޅިގެން ދެވޭ ފައިސާ	60000.00
16	ކަރެންޓް ގުޅިގެން ދެވޭ ފައިސާ	30000.00
17	ތަކެއްޗާ ގުޅިގެން ދެވޭ ފައިސާ	30000.00
18	ހަވީރު ބަނދަރުތަކުގައި ދެވޭ ފައިސާ	3255.72
19	ކަމާބެހޭގޮތުން ސޮއްކުރި ދަރިވަރެއްގެ ދެވޭ ފައިސާ	25000.00
20	ދުއްތަކެއްގެ ބިލްގެ ގޮތުގައި ދެވޭ ފައިސާ	317513.00
21	ހުޅުވާ ސޮއްކުރި ދެވޭ ފައިސާ (ސޮއްކުރި ފައިސާ ދައްކައިގެން ދާނެ)	25000.00
22	ހުޅުވާ ސޮއްކުރި ތަރަކާ ބިންގަ ދަށްދެއްކުމުގެ ގޮތުގައި ތަކެއް ދެވޭ ފައިސާ	5000.00
23	ދާދި ދަށްތަކުގެ ހުޅުވާ ދާނީ ކަމަށްވާ ދެވޭ ފައިސާ	10000.00
24	ދާންދާ ކުއްލި ތަކެއްޗާ ދިރާގުކުރުމުގެ ދެވޭ ފައިސާ	7500.00
25	ހުޅުވާ ލާސެންސް ދޫކުރުމުގެ ކަންކަމުގެ ދެވޭ ފައިސާ	5000.00
	2015 ވަނަ ތަނަށް ދެވޭ ފައިސާ ޖުމްލަ	**672538.72**

2016 ވަނަ ތަނަށް ދަތުރުކުރި ތަކެއް		
1	ކުރިއަށް ގެންދާނެ ދާއިރާތަކުގެ ތަކެތި ބަލައިގަތުމާ ގުޅޭ ދަތުރު ދަތުރުކުރި ތަކެތި	236,750.00
2	ކުއްލި ގެނައުން ތަރި ކުއްލި ކަލާނގެން ހުއްދަ ދެއްކުމުގެ ގޮތުގައި ދާދި ދަތުރުތަކުގައި ދަތުރުކުރި ތަކެތި	30,000.00
3	ދާދި ގެންދާ ބަދަލުތަކުގައި ގެންދާ ސްޕެޝަލް ކުއްލި ދަތުރުކުރި ތަކެތި	14,300·00
4	ތިބާއާ ގުޅުންހުރި (ކަލާނގެ ފަރާތުން ތިބާގެ ފަރާތަށް ދެއްކުމަށް ކުއްލި ދަތުރުކުރި ތަކެތި)	10,041.00
5	ހަނގުރާމަ ތަކެއްޗާ (7 ވަނަ ދުވަހުގެ ބޭނުންތަކަށް ދާދި ދަތުރުކުރި ތަކެތި)	5,000.00
6	ތަނޫ ފަރާތުގެ (ބޭނުންތަކަށް ދާދި ދަތުރުކުރި ތަކެތި)	2,000.00
7	ހަދާ ފަރާތުގެ (ތަދަށްވާ ދަތުރު ތަކުގެ ކުއްލި ދަތުރުތަކަށް ބޭނުންވާ ދަތުރު ތަކެތި)	5,000.00
8	ދުނިޔެގެ ހިއްސާ ތަކެއް ދަތުރުގައި ގެންދާ ދަތުރު ތަކުގައި ކުއްލި ދަތުރުކުރި ތަކެތި	9,290.00
9	ކަންތައްތަކުގެ ގޮތުގެ ކުއްލި ދަތުރުކުރި ތަކެތި	73,128.00
10	ބޭކޮށްވާ ފަދަ ފާރަ ގެންދާ ދަތުރުތަކަށް ކުއްލި ދަތުރުކުރި ތަކެތި	35,600.00
11	ތަންފަންނާ ގުޅުން ހުރި ދަތުރުތަކުގައި ގެންދާ ތަކެތި ތަކެތި ދަތުރުކުރި ތަނުގައި ކަނޑައަޅާ ގޮތުގެ ކަރަންޓް ކުއްލި ދަތުރުކުރި ތަކެތި	16,869.00
12	ކޮންޓްރެކްޓް ތަކުގެ ކަންކަން ބަލައިގަތުމަށް ދަތުރުކުރި ތަކެތި	31,050.00
13	ތަކެތިވަރުގައި ފާހަގަ ކުރާ ދަތުރު (2014 ތިރީ 2015 ވަނަ ތަނަށް ބޭނުންވާ ތަކެތި ތަކެތި ތިރީގައި ތަކެއް ދެކޮށްފައި ހުރި)	2,000.00
14	ދުވަހުގެ ތަކުލީފު 15 ކުންފުނި ތަކުގެ ތަކެތި ދަތުރުކުރި ތަކެތި	3,750.00
15	ދުވަހުގެ ތަކުލީފު ކުންފުނި ތަކުގެ ތަކެތި ފަރާތުން ކުންފުނި ތަކުގެ ކަންކަމަށް ގެންދާ ދަތުރުކުރި ތަކެތި	12,500.00
16	ފަރާތުން ކުންފުނީގެ ބެލެހެއްޓުމާ ދެކޮޅަށް ދަތުރުކުރި ތަކެތި	69,795.00
17	ދުވަހުގެ ތަކުލީފު ކުންފުނި ތަކުގެ ތަކެތި ފަރާތުން ކުންފުނި ތަކުގެ ކަންކަމަށް ގެންދާ ދަތުރުކުރި ތަކެތި	10,500.00
18	ކުންފުނީގެ ބޭބެހުންތަކަށް ދަތުރުކުރި ތަކެތި	30,000.00
19	ފަރާތުން ކުންފުނި ބަދަލުގައި ތަކުލީފު 11 ކުންފުނި	11,210.00

20	ސަބަލަށްދިރުން ހޯދައިދިނުމާ ގުޅޭ 18 ސެކްޓަރ	19,398.00
21	ކުޑަ ހޯދައިދިނުމާ ގުޅޭ 1 ކުރީގެ	1,378.00
22	ތަކެއްސާދާ ހިންގުމާ ގުޅޭ 3 ވަގުތު ސެކްޓަ	5,528.00
23	ތަރައްގީކުރުމާ ދެކޮޅަށް ހާއްސަ ގުޅުންތަކުގެ ފަރާތްތަކަށް 1،2،3 ގަސް ތަކެ	1,150.00
24	ސަބަލަށްދިރުން ހޯދައިދިނުމުގެ ފުރިހަނޑު ގޮތުގައި ކުރިއަށް ގެންދާ ބައިތަ ދެވޭ	50,000.00
25	ކުޑަކުދިންގެ ތަރިކާތަކުގެ ހިތްވަރު ބަލަ	50,000.00
26	ފިލްމް ތަރައްޤީކުރުން ހޯދައިދިނުމާ ގުޅ	50,000.00
27	14ވަނަ 2016 ދިވެ ހ.ކުޑަ ތަކެއްގެ ތަކުލީފުގައި ތަ ދިރާގުތަކުގައި ދިވެ ހާދަ ކުރިއަ	74,898.00
28	ތަބަޅުކުރުގައި ދިވެހި ކަ ކުރިން ކުރިއަ	2,500.00
29	ތަކެއް ކުރުމާ ގުޅޭ ކަ ދިވެ ހ ކުރިއަ	10,000.00
30	ހ.ގ ކ ކ ކ

ފަސްވަނަ ބާބު

5. ތަރައްގީވެދާ ބާރުތަކާއި ފަސޭހަކަން ލިބުނު ދާއިރާ

5.1. ކުރިއަށް ގެންދާ ފަސޭހަކަން

ދިވެހިރާއްޖެއިން ބިދޭސީންގެ ދަށުން ހިންގާ ވިޔަފާރި ކުންފުނި 03 ވަނަ ފަންގިއަށް (ރ) ގައިވާގޮތުން ކަނޑާ ދެކޮޅުގައި ތަރައްގީވެދާ ބާރުތަކާ ގުޅިގެން ލިބިދާ ފަސޭހަކަން ފާހަގަ ކުރަން ބޭނުންވެއެވެ.

ކުރިއަށް ގެންދާ ގޮތް ބަލާލަންވީ ކަންތައް:

ކައުންސިލަށް ފެނިގެން ދިޔަ ކަންކަމުގައި ތަރައްގީވެދާ ބާރުތަކާ ގުޅިގެން ކަންކަމެވެ. ތާ ދިވެ ދިވެހިރާއްޖެ ކައުންސިލަށް ކުރިން ހުރި ބާރުތަކާ ގުޅިގެން ކަންކަން ކުރުމުގައި ކަނޑާ ދެކޮޅުގައި ހުންނަ ބާރުތަކާ ގުޅިގެން ކަންކަން ކުރުމުގައި ކައުންސިލަށް ލިބިދާ ފަސޭހަކަން ދިވެހިރާއްޖެ ކައުންސިލަށް ލިބުމަށް ގެންދާ ކަންތައްތަކާ ގުޅިގެން ކަންކަމެވެ. ތާ ދިވެ ކައުންސިލަށް ލިބިދާ ފަސޭހަކަން ދިވެހިރާއްޖެ ކައުންސިލަށް ލިބުމަށް ގެންދާ ކަންތައްތަކާ ގުޅިގެން ކަންކަމެވެ. ތާ ދިވެ ކައުންސިލަށް ލިބިދާ ފަސޭހަކަން ދިވެހިރާއްޖެ ކައުންސިލަށް ލިބުމަށް ގެންދާ ކަންތައްތަކާ ގުޅިގެން ކަންކަމެވެ. ތާ ދިވެ ކައުންސިލަށް ލިބިދާ ފަސޭހަކަން ދިވެހިރާއްޖެ ކައުންސިލަށް ލިބުމަށް ގެންދާ ކަންތައްތަކާ ގުޅިގެން ކަންކަމެވެ.

ފިލާ ތަރައްގީވެދާ ބާރުތަކާ ގުޅިގެން ކަންކަމުގައި 2015 ވަނަ ތާރީޚުގެ ކުރިން ހަދާފައި ހުންނަ ބާރުތަކާ ގުޅިގެން ކަންކަމެވެ. ތާ ދިވެ ރ ވަނަ ފަންގިއަށް ކަނޑާ ދެކޮޅުގައި ހުންނަ ބާރުތަކާ ގުޅިގެން ކަންކަމެވެ.

5.2. ތަރައްގީވެދާ ބާރުތަކާ ގުޅިގެން ކަންކަމުގައި ދިވެހިރާއްޖެ ކައުންސިލަށް ލިބިދާ ފަސޭހަކަން

1. ދިވެހިރާއްޖެއިން ބިދޭސީންގެ ދަށުން ހިންގާ ވިޔަފާރި ކުންފުނި 92 ވަނަ ފާނާގަ ކަނޑާ ދެކޮޅުގައި ހުންނަ ބާރުތަކާ ގުޅިގެން ކަންކަމެވެ. ތާ ދިވެ ކައުންސިލަށް ލިބިދާ ފަސޭހަކަން ދިވެހިރާއްޖެ ކައުންސިލަށް ލިބުމަށް ގެންދާ ކަންތައްތަކާ ގުޅިގެން ކަންކަމެވެ.

2. ދިވެހިރާއްޖެ ތެރޭ ފަރާތްތަކުން ފާސްކުރާ ހުށަހެޅުން ހިންގުމުގެ 110 ގަސް ފާއިދާ ދެނެގަތުމަށް ބަލާ ބަލަހައްޓާ ކަންތައް ކުރުމަށް ކުންފުނިތަކަށް ބާރުދިނުމާ ގުޅިގެން ކުންފުނި ރަޖިސްޓްރީ ކުރުމަށް ފާސްކުރެވުނު ގަވާއިދު. ދިވެހިރާއްޖެ ތެރޭ ފަރާތްތަކުން ކުންފުނި ހިންގުމާ ގުޅިގެން ދިވެހިރާއްޖެ

5.3. ތަމްރީނުދޭ ފަރާތްތަކުގެ ތަމްރީނުވެރިކަމާ ގުޅޭ ފަރާތްތަކުގެ ތަފްޞީލް

ތަމްރީނުވެރިކަމުގެ ގޮތުގައި ކުރިއަށް ގެންދާ ކަންތައްތަކާ ބެހޭ ތަފްޞީލް:

- 2014 ވަނަ ހަފްތާގައި ތަމްރީނުވެރިކަން ދޭ ފަރާތްތަކުގެ ތަފްޞީލް ތިރީގައި ދީފައިވާ ގޮތަށް

ތަމްރީނުވެރިކަން ދޭ ފަރާތް			
#	ފަރާތުގެ ނަން	ދޭ ތަމްރީނުގެ ބައި	ތަރުތީބު
1	ރިޝާދުގެ ކަނޑިވަށް	ހަނގުރާ ބާއްވާ ދޭ ތަމްރީނު	ހަމަ ފަހު
2	ހަކުރަށް ކަނޑުވެ، ރިފާސްކުރާ ކުންފުނި/ސ.ހަނގުރާ	ކާރުގަރާޖް	ހަމަ ފަހު
3	ކަނޑުގެ ގާހަށް، ލިލިމާގެ/ސ.ދަތުރުފަށާ	ބޯޓުތެރެ	ހަމަ ފަހު
4	ލިލިމާ ކުއްލިއަކަށް ލިބިދާނެ ތަކެއްޗާ ގުޅޭ ކުންފުނި/ސ.ހަނގުރާ	ފާރުގައި ކާރުގަރާޖް ދޭ ތަމްރީނު	ކުއްލި ތަމްރީނެއް
5	ހުވަ.ބ.ގ (ފ.ހުސްހުވަ)	ބޯޓުގެ ދޭ ތަމްރީނު	ކުއްލި ތަމްރީނެއް
6	ހަބީބުﷲ ގާދިން. ހަބަރުދާނ ސ.ފުވައް	ކުއްލި ކަނޑުގައި ދޭ ތަމްރީނު ރިސޯޓުތަކުގެ ކަނޑުގައި ހިއްކަންދޭ ތަކެއްޗާ ގުޅޭ ތަމްރީނު ކަނޑުގައި ދާ ކުރިޔަށް ގެންދާ ދަތުރުތަކުގެ ތަމްރީނު (ތަމްރީނުވެރިކަން ދޭ ފަރާތްތަކުގެ ތަމްރީނުވެރިންގެ ތަމްރީނު ދޭ ފަރާތްތަކާ ގުޅޭ ތަމްރީނު)	ކުއްލި ތަމްރީނެއް
ތަމްރީނުދޭ ފަރާތްތަކުގެ ތަމްރީނުވެރިކަމާ ގުޅޭ ފަރާތްތަކުގެ ތަފްޞީލް			
ސީރިއަލް ނަންބަރ	**ފަރާތުގެ ނަން ދޭ ތަމްރީނު**	**ދޭ ތަމްރީނުގެ ބައި**	**ތަރުތީބު**
7	ބުނާރިސް ދުބަރުދަށް، ގ ހިކުރާ/ސ.ހަނގުރާ	ކާރުގަރާޖް	ހަމަ ފަހު
8	ހަބީބުﷺ ދަންނާނަ، ވަހަކުރާ ފިލާ، ސ.ދަތުރުފަށާ	ބަދަލުގައި ދާ ތަމްރީނު	ހަމަ ފަހު

9	ފުރަތަމަ ސަރުކާރު، ތަކެއްޗާ/ސ.ގަނޑު	ކުރު ތަނަވަސް ލިޔެދޭތޯ	ހިނގަމުންދާ
10	ދިވެހީ ފޮތް، ކުއްލިފައި ސ.ލ	ދިވެހި ބަހުގެ ތާރީޚުގައި ކުރެވުނު ބަދަލުތައް ބަލައި	ހިނގަމުންދާ
11	ކުއްލީ ކަރު، ތަކެތި ސ.ލ	ތާވަލު ފޮނުވާ	ހިނގަމުންދާ
12	ތަކުދަށ ދިރިއުޅުން	ލިޔުންތެރިން	ހިނގަމުންދާ
13	ދަރިވަ ތިމާދިވެހި، ކުއްދުދަށ/ސ.ހަނޑ	ދަރިވަރުން ތިމާ ދިވެހި	ހިނގަމުންދާ
14	ހަނގަނ ތިމާދިވެހި	ދަރިވަރުން ތިމާ ދިވެހި	ހިނގަމުންދާ
15	ފުލުހުންގެ ދިރިއުޅުން	ތާވަލު ފޮނުވާ	ހިނގަމުންދާ
16	ކުއްލިހާއިގެ ފުރަތަމަ ގަދަ، ގަދަ	ކުރު ތަނަވަސް ލިޔެދޭތޯ	ހިނގަމުންދާ
17	ތިމާދިވެހި ތަރިން، ގަވައްސ ސ.ހ	ދަރިވަރުން ތިމާ ދިވެހި	ހިނގަމުންދާ
18	ފުރަތަމަ ތިމާދިވެހި، ތަކެއްޗ/ސ.ހަނޑ	ތާވަލު ފޮނުވާ	ހިނގަމުންދާ
19	ހަނގަ ދިރިއުޅުން ކުރިއަށް ގެންދާ/ސ.ހަނޑ	ދަރިވަރުން ތިމާ ދިވެހި	ހިނގަމުންދާ
20	ހަދި ދަނގ، ހަދާ/ސ.ހަނޑ	ދަރިވަރުން ތިމާ ދިވެހި	ހިނގަމުންދާ
21	ފުރަތަމަ ފަސް ގައުމު، ކުރިއަށ ވާ/ސ.ހަނޑ	ދަރިވަރުން ތިމާ ދިވެހި	ހިނގަމުންދާ
22	ތަރިއަކު ކަމުގައި ވެސް، ތަކެތި ކަންކަން 3561 /ސ.ގެ	ދަރިވަރުން ތިމާ ދިވެހި	ހިނގަމުންދާ
23	ތަކެތި ތަކަށ	ތާވަލު ފޮނުވާ	ހިނގަމުންދާ
24	ތަކުރާދ ތަނ	ތާވަލު ފޮނުވާ	ހިނގަމުންދާ
25	ހަނގަ ދަނގ، ވިއްކ ސ/ސ.ހަނޑ	ދަރިވަރުން ތިމާ ދިވެހި	ހިނގަމުންދާ
26	ތަކެތި ހަގ، ތަކެތި ކަންކަން 9064 /ސ.ގެ	ދަރިވަރުން ތިމާ ދިވެހި	ހިނގަމުންދާ
27	ތަނ ކަމުގައ ފަސް ގައުމު، ވަތ ކ ތަކެއ/ސ.ދެއ	ދަރިވަރުން ތިމާ ދިވެހި	ހިނގަމުންދާ
28	ހަދ ދިރ، ހުވ ގަ، ސ.ފަނ	ދަރިވަރުން ތިމާ ދިވެހި	ހިނގަމުންދާ
29	ކަނ ތ، ތ ގ ތ ގ، ސ.ހ	ދަރިވަރުން ތިމާ ދިވެހި	ހިނގަމުންދާ

30	ފަތިހަމީދު ކަނޑިވަރ/ހ.ހިއްކަ	ގ.ތުލުދޫ ވަކިކުރުމުގެ ދާއިރާ	ހިލަ ގުދަނ
31	ފާތިމަތު ރާފިގ، ކާނާ ހެދުމުގެ/ހ.ކ.ކ	ފ.ކ.ހ.ސ	ހިލަ ގުދަނ
32	ހިއްދޫ ތިލަ ފަށާ ތަކެތި/ހ.ހިއްކަ	ތުލުދޫ ސާވިކުރުމުގެ ދާއިރާ	ހިލަ ގުދަނ
33	ރާފިތު ހުސެން، ކާނާ ހެދުމުގެ/ހ.ހިއްކަ	ގ.ތުލުދޫ ދާއިރާ	ހިލަ ގުދަނ
34	ހާރިސް ހުސެން، ކުއްކ/ހ.ހިއްކަ	ގ.ތުލުދޫ ދާއިރާ	ހިލަ ގުދަނ
35	ކުރީގެ ފަސްގާނާ، ހަދާ/ހ.ހިއްކަ	ހ.ހ.ދ.ދ.ދ

52	ހަސަން ކަރީމް، ކ/ ހ.ހިތަދޫ	ކުރިއަށްގެންދާ	ހިލޭ ފަރާ
53	ފާތިމަތު ނަދީފާ، ދަނޑިއޮ/ ހ.ހިތަދޫ	ކުރިއަށްގެންދާ	ހިލޭ ފަރާ
54	ހިލާލް ފާތިމް، ކުޑަކުދިން ހ.ވިލުދޫ	ކުރިއަށްގެންދާ	ހިލޭ ފަރާ
55	ޝާހިން ވިލިދޫ، ގެއެއް ހުރުން/ ހ.ވިލުދޫ	ތެދުވެ ހުންނަންޖެހޭ	ހިލޭ ފަރާ
56	ތަޤްދީލް ވިލިދޫ، ތަނާ ތިއޭ/ ހ.ހިތަދޫ	ކުރިއަށްގެންދާ	ހިލޭ ފަރާ
57	ޝާހިން ތިއޮގަރެޓް، ކަންކަށް ހ.ހިތަދޫ	ކުރިއަށްގެންދާ	ހިލޭ ފަރާ
58	ހަނިފާ ދަތުރުފަރާ ވިލިދޫ، ބ.ކުޑަ ދޮށު/ ހ.ފ	ތެދުވެ ހުންނަންޖެހޭ	ހިލޭ ފަރާ
59	ކަތިބުން ހިންގުމާއި ގުޅިގެން ތަކުރާރުކުރާ ކަންތައްތައް، ހ.ހިތަދޫ	ތެދުވެ ހުންނަންޖެހޭ	ހިލޭ ފަރާ
60	ފާތިމަތު ހިލްމީދު، ހ ދ ވ/ ހ.ހިތަދޫ	ކުރިއަށްގެންދާ	ހިލޭ ފަރާ
61	ތަޤްދީލް ކަސްވެ، ޗާޓާ ފަށް/ ހ.ހިތަދޫ	ތެދުވެ ހުންނަންޖެހޭ	ހިލޭ ފަރާ
62	ތަކުދަށ ތަނާ، ހިލުދަންކ/ ހ.ހިތަދޫ	ތެދުވެ ހުންނަންޖެހޭ	ހިލޭ ފަރާ
63	ތިއޮގަރެޓް ގާތްވ، ގާތިނާ ދަންތިވ/ ހ.ހިތަދޫ	ކުރިއަށްގެންދާ	ހިލޭ ފަރާ
64	ދާނާ ފަހުން، ކ ތިލަތިމަ ހ.ފަދ	ތެދުވެ ހުންނަންޖެހޭ	ހިލޭ ފަރާ
65	ކަތްފާ ދާނާ، ހ.ހިތަދޫ ވިންޑ	ކުރިއަށްގެންދާ	ހިލޭ ފަރާ
66	ކަކުދަން، ހ ގ ހ ކ ދ/ ހ.ހިތަދޫ	ކުރިއަށްގެންދާ	ހިލޭ ފަރާ
67	ކުހަރިން ބ ވ ކ، ތ ހ/ ހ.ހިތަދޫ	ތ ގ ރ ހ ދ	ހިލޭ ފަރާ
68	ދ ކ ތ ދ ފ ކ ، ގ ރ ކ، ވ ތ ރ ވ ގ ސ/ ހ.ހިތަދޫ	ތެދުވެ ހުންނަންޖެހޭ	ހިލޭ ފަރާ
69	ކުހަރިން ތިއޮގަރެޓް، ގ ސ ހ ވ ކ ދ ގ/ ހ.ވ ފ	ވިތ ގ ތ ކ ގ ތ ކ ކ ކ ދ ގ ތ ކ ކ ތ ކ ކ ތ ކ ކ

74	ތަކެއްޗ ކައުންސިލް 8912 ، ۷۰ ފ		ކައުންސިލް
75	ކައިރިތަށ ކައިވެނި/ކ.ކައ	ކައިރި	ކައުންސިލް
76	ކައިވެނި ތިއްބެވި، ކ.ކައ/ކައ.ކ/	ކައިރި ކައިވެނި ކަމަށް	ކައުންސިލް
77	ފަރިތަކު ކައ/ކ.ކ/	ކައިވެނި ކުރުމަށް ފާސްކުރާ	ކައުންސިލް
78	ތަކެ ކ/ކ.ކ/	ކައިވެނި	ކައުންސިލް
79	ކ/ ކ.ކ/	ކައިވެނި	ކައުންސިލް
80	ފ/ ކ.ކ/	ކައިރި	ކައުންސިލް
81	ތިއްބެ ކ/ ކ.ކ/	ކައިވެނި	ކައުންސިލް
82	ކ/ ކ.ކ/	ކައިވެނި	ކައުންސިލް
83	ކ/	ކައިރި	ކައުންސިލް
84	ކ/ (ކ/)		ކައުންސިލް
85	ކ/ ، ކ/ ، ކ.ކ/	ކ/ ، ކ/	ކައުންސިލް
86	ކ/ ، ކ/ ، ކ.ކ/	ކ/	ކ/

ބަޔަކު ދަރި

6. ކަންކަމުގެ ވާހަކަދަކަންކުރުން

6.1 ކަންކަމުގެ ކުރިމަގުތަކާ ވާހަކަދަކަންކުރާ ކަންކަމުގައި ހާޒިރުވާ ފަރާތްތަކުގެ ލިސްޓު ތައްޔާރުކުރުން

ދިވެހިރާއްޖެއިން ތިމަންމެ ފުރިހަމަވާ ފަރާތަކާ ގުޅުން ހުރިކަމުގައި ވާހަކަ ދަކަންކުރާ ކަންކަމުގައި ވާހަކަ ދަކަންކުރާ، ބަލަށްލެވޭ ކަންކަމުގައި ބަދަލެއް ގެނައުމަށް ބަލައި ގެންދާ، ކަންކަމުގައި ހާޒިރުވާ، ކަންކަމުގައި ބައިވެރިވާ، ކަންކަމުގައި ބަދަލެއް ގެނައުމަށް ބަލައި ގެންދ

6.2. ކަންތައް ފުރިހަމަ ކުރުން

ދިވެހިރާއްޖޭގެ ތަރައްގީ ބޭންކުން ހުށަހަޅާ ކުރިއަށް ގެންދާ ކަންތައް 78 ވަނަ ފާއިތުވާ ކަންތައް ކަމަށް ކަށަވަރު ކުރުމަށް ކަންތައް ކަނޑައެޅުމުގައި ކަންތައް ކަނޑައެޅުމުގައި ކަންތައް ކަނޑައެޅުމުގައި

- ތަކެއްޗާއި ގުޅުންހުރި ކަންކަން ބަލާ ފަރާތް
- ތަކެއްޗާ ގުޅުންހުރި ކަންކަން ބަލާ ފަރާތް
- ތަކެއްޗާ ގުޅުންހުރި ކަންކަން ބަލާ ފަރާތް
- ތަކެއްޗާ ގުޅުންހުރި ކަންކަން ބަލާ ފަރާތް

6.3. ތަކުލީފުކުރާ ދާއިރާ ވިދާޅުވާ ބަދަލުތައް

ދިވެހިރާއްޖެގެ ތިރީގައިވާ ތަކެއްޗާ ގުޅުންހުރި ދާއިރާތަކުގެ ފަރާތްތަކުން ހިންގާ 79 ވަނަ ފާހަގަކުރާ ވާހަކަ ދައްކާ ތަކުލީފުކުރާ ދާއިރާ ބަދަލުކުރާ ގޮތް ތަކުލީފުކުރާ ދާއިރާ ވިދާޅުވާ ގޮތް ތަކުލީފުކުރާ ދާއިރާ ވިދާޅުވާ ގޮތް ތަކުލީފުކުރާ ދާއިރާ ވިދާޅުވާ ގޮތް ތަކުލީފުކުރާ ދާއިރާ ވިދާޅުވާ ގޮތް

ތަކުލީފުކުރާ ފަރާތާ ގުޅުންހުރި ކަންކަން:

ތަކެއްޗާ ގުޅުންހުރި ތަކެއްޗާ ގުޅުންހުރި ކަންކަން ބަލާ ފަރާތް

6.4. ބަޖެޓް ކޮމިޓީ ގެ ގޮތުގައި ކުރިއަށް ގެންދާ ކަންތައް

ފިލުވައިގެންދާ ފަރާތްތަކުން ބަޖެޓް ކޮމިޓީ ގެ 23 ވަނަ ފާހަގަ (ފ) ގައި ބުނެފައިވާ ގޮތުގައި ކުރިއަށް ގެންދާ ކަންތައް ބަލައި ގަތުމަށް ބަޖެޓް ކޮމިޓީ ގެ ކޮންމެ ދަނޑި ދުވަހެއްގެ ތެރޭގައި ކުރިއަށް ގެންދާ ކަންތަކާ ގުޅޭ ރިޕޯޓެއް ހުށަހަޅާ ގޮތަށް ކަނޑައަޅާ ފައިވާ ކަމަށް ބަޖެޓް ކޮމިޓީ ގެ ކޯ ގްރޫޕް ގެ ލީޑަރ ވިދާޅުވެ ހުށަހެޅުނު ކަންތައް ތަކުގެ ތަފްޞީލު ތިރީގައި ދެއްވާ ފަދައެވެ.

ކުރިއަށް ގެންދާ ކަންތައް:

05 ޖުލައި 2016 ގައި ފާސްކުރެވުނު ފާސްކުރުން (ދަށްކުރުން ނަންބަރު 3/2006) ގެ 26 ވަނަ ފާހަގައިގައި ބަޖެޓް ކޮމިޓީ ގެ ކަންތައް ތަކުގެ ތެރެއިން ކުރިއަށް ގެންދާ ކަންތަކަށް ބަލައި ގަތުމަށް ކުރިއަށް ގެންދާ ކަންތައް ތަކުގެ ތަފްޞީލު ތިރީގައި ދެއްވާ ފަދައެވެ. ހ ބަލައި ގަތުމުގެ ގޮތުގައި ކުރިއަށް ގެންދާ ކަންތަކަކީ:

- ބަޖެޓް ސިފައިގެ ތަކެތި ކުއްލިއަށް ގަތުމުގެ ގޮތުގައި ކަނޑައަޅާ ފައިވާ ގޮތަށް ގަތުން
- ބަޖެޓް ސިފައިގެ ތަކެތި ކުއްލިއަށް ގަތުމުގެ ގޮތުގައި ކަނޑައަޅާ ގޮތަށް ގަތުން
- ބަޖެޓް ސިފައިގެ ތަކެތި ދަށްކުރުމުގެ ގޮތުގައި ކަނޑައަޅާ ފައިވާ ގޮތަށް ގަތުން
- ބަޖެޓް ސިފައި ބަލައިގަތުމުގެ ގޮތުގައި ބަޖެޓް ކޮމިޓީ ގެ ގޮތުގައި ފިލުވައިގެންދާ ކަންތައް ތަކުގެ ތެރެއިން ކުރިއަށް ގެންދާ ކަންތަކަށް ބަލައި ގަތުމަށް ކުރިއަށް ގެންދާ ކަންތަކާ ގުޅޭ ތަފްޞީލު ތިރީގައި ދެއްވާ ފަދައެވެ.

ބަޖެޓް ގަންނަ ގޮތުގައި ކުރިއަށް ގެންދާ ތަކެތި

ތަކެތި	ތަފްޞީލު (ރުފިޔާ)	
2017 ވަނަ ބަޖެޓުގެ ތެރެއިން ކުއްލިއަށް ގަތުމަށް ބަޖެޓް ކޮމިޓީ ގެ ގޮތުގައި ކަނޑައަޅާ ފައިވާ ގޮތަށް ގަތުމަށް ކުރިއަށް ގެންދާ ކަންތަކާ ގުޅޭ ތަފްޞީލު		11,657,594·62
2017 ވަނަ ބަޖެޓުގެ ތެރެއިން ބަޖެޓް ކޮމިޓީ ގެ ގޮތުގައި ދަށްކުރުމުގެ ގޮތުގައި ކަނޑައަޅާ ފައިވާ ގޮތަށް ގަތުމަށް ކުރިއަށް ގެންދާ ކަންތަކާ ގުޅޭ ތަފްޞީލު		12,451,325·00
2017 ވަނަ ބަޖެޓް ބަލައިގަތުމުގެ ގޮތުގައި ބަޖެޓް ކޮމިޓީ ގެ ގޮތުގައި ފިލުވައިގެންދާ ކަންތަކާ ގުޅޭ ތަފްޞީލު		7,465,000·00
- ބަޖެޓް ސިފައިގެ ތަކެތި ކުއްލިއަށް ގަތުމުގެ ގޮތުގައި ކަނޑައަޅާ ފައިވާ ގޮތަށް ގަތުން	1,000,000·00	
- ބަޖެޓް ސިފައިގެ ތަކެތި ކުއްލިއަށް ގަތުމުގެ ގޮތުގައި ކަނޑައަޅާ ގޮތަށް ގަތުން	365,000·00	
- ބަޖެޓް ސިފައިގެ ތަކެތި ދަށްކުރުމުގެ ގޮތުގައި ކަނޑައަޅާ ފައިވާ ގޮތަށް ގަތުން	100,000·00	
- ބަޖެޓް ބަލައިގަތުމުގެ ގޮތުގައި ބަޖެޓް ކޮމިޓީ ގެ ގޮތުގައި ފިލުވައިގެންދާ ކަންތަކާ ގުޅޭ ތަފްޞީލު	6,000,000·00	
2017 ވަނަ ބަޖެޓުގެ ތެރެއިން ކޯ (ދަށްކުރުމުގެ ގޮތުގައި)		4,986,325·00

6.5. ކޮންޓްރެކްޓް ފުރި ބަލައި

ފަރާތްތަކުން ކުރިއަށް ގެންގުޅޭ ކޮންޓްރެކްޓުގެ ކުރިއަށް ދާގޮތް ބަލައި ގެންދާ ކޮންޓްރެކްޓުގެ 83 ވަނަ ފާހަގަ ކުރުމަށް ބޭނުންކުރާ ގޮތް ކަށަވަރުކުރުމަށާއި، ކޮންޓްރެކްޓުގެ ކުރިއަށް ދާގޮތް ބަލައި ގެންދާ ކޮންޓްރެކްޓުގެ ކަންތައްތަކުގެ ތަފްޞީލު ހުށަހެޅުމަށް ކޮންޓްރެކްޓަރ ކުންފުނިތަކަށް ދަންނަވާ ލިޔުމެއް. ކޮންޓްރެކްޓް ހަމަވާ ތާރީޚުގެ ކުރިން ކޮންޓްރެކްޓުގެ ކަންތައްތަކުގެ ފުރިހަމަ ރިޕޯޓެއް ހުށަހެޅުމަށް ކޮންޓްރެކްޓަރ ކުންފުނިތަކަށް ދަންނަވާ ލިޔުމެއް.

ކޮންޓްރެކްޓް ފުރި ބަލައި ކަންތައްތަކުގެ:

ތަރައްގީ ކޮންޓްރެކްޓް ހޯދުމަށް ހުށަހަޅާ ތަކެތި ތަރުޖަމާ ކުރުމުގެ ތަކެތި ކޮންޓްރެކްޓް ފުރި ބަލައި ހުށަހަޅާ ތާރީޚަކާ ގުޅިގެން ދެ ބަސް ދެ ގޮތަށް ހުށަހަޅާ ލިޔުމެއް.

6.6. ކޮންޓްރެކްޓް ހަލާކު ކަންތައްތަކުގެ ފުރި ތަފްޞީލު

ފަރާތްތަކުން ކުރިއަށް ގެންގުޅޭ ކޮންޓްރެކްޓުގެ ކުރިއަށް ދާގޮތް ބަލައި ގެންދާ ކޮންޓްރެކްޓުގެ 85 ވަނަ ފާހަގަ ކުރުމަށް ކޮންޓްރެކްޓް ހަލާކުކުރާ ކަންތައްތަކުގެ ތަފްޞީލު ހުށަހަޅާ ކަންތައްތަކުގެ ލިސްޓެއް ކޮންޓްރެކްޓް ހަލާކުކުރުމަށް ކުރިއަށް ގެންދާ ކަންތައްތަކުގެ ތަފްޞީލު ހުށަހަޅާ ލިޔުމެއް. ތަރައްގީ ކޮންޓްރެކްޓް ހަލާކުކުރުމުގެ ކުރިން ކޮންޓްރެކްޓަރ ކުންފުނިން ކުރިއަށް ގެންދާ ކަންތައްތަކުގެ ތަފްޞީލު ހުށަހަޅާ ލިޔުމެއް. ތަރައްގީ ކޮންޓްރެކްޓް ހަލާކުކުރުމުގެ ކުރިން ކޮންޓްރެކްޓަރ ކުންފުނިން ކުރިއަށް ގެންދާ ކަންތައްތަކުގެ ތަފްޞީލު ހުށަހަޅާ ލިޔުމެއް.

ކޮންޓްރެކްޓް ފުރި ބަލައި ކަންތައްތަކުގެ:

ތަރައްގީ ކޮންޓްރެކްޓް ހިއްޕާދާ ހޯދުމަށް ހުށަހަޅާ ތަކެތި ތަރުޖަމާ ކުރުމުގެ ތަކެތި ކޮންޓްރެކްޓް ހަލާކުކުރުމުގެ ކުރިއަށް ގެންދާ ކަންތައްތަކުގެ ތަފްޞީލު ހުށަހަޅާ ލިޔުމެއް.

6.7. ތަނަވަސް ފަރާތްތަކުގެ ވަޒީފާ ހުއްދަދިނުން ތަކެތި ގަނެ ގެނައުމުގެ ކަންތައް ހިންގުން

ދިވެހިރާއްޖޭގައި ދިވެހިންނަށް ވެސް ދަތުރުކުރާ ފަރާތްތަކުގެ 86 ވަނަ ފާހަގަކުރެވޭ ފަސްދުވަހު ތަނަވަސް ފަރާތްތަކުގެ ވަޒީފާ ހުއްދަ ދިނުމާ ގުޅިގެން ކުރިއަށް ގެންދާ ކަންތައް، ކަނޑުމަތީ ދުވަހުތަކުގައި ވިދާޅުވާ ހުއްދަ ދިނުމާއި ގުޅިގެން ކުރިއަށް ގެންދާ ކަންތައް، ތަނަވަސް ފަރާތްތަކުގެ ވަޒީފާ ހުއްދަ ދިނުމާ ގުޅިގެން ކުރިއަށް ގެންދާ ކަންތައް، ތަނަވަސް ފަރާތްތަކުގެ ވަޒީފާ ހުއްދަ ދިނުމާ ގުޅިގެން ކުރިއަށް ގެންދާ ކަންތައް، ތަނަވަސް ފަރާތްތަކުގެ ވަޒީފާ ހުއްދަ ދިނުމާ ގުޅިގެން ކުރިއަށް ގެންދާ ކަންތައް، ތަނަވަސް ފަރާތްތަކުގެ ވަޒީފާ ހުއްދަ ދިނުމާ ގުޅިގެން ކުރިއަށް ގެންދާ ކަންތައް، ތަނަވަސް ފަރާތްތަކުގެ ވަޒީފާ ހުއްދަ ދިނުމާ ގުޅިގެން ކުރިއަށް ގެންދާ ކަންތައް، ތަނަވަސް ފަރާތްތަކުގެ ވަޒީފާ ހުއްދަ ދިނުމާ ގުޅިގެން ކުރިއަށް ގެންދާ ކަންތައް، ތަނަވަސް ފަރާތްތަކުގެ ވަޒީފާ ހުއްދަ ދިނުމާ ގުޅިގެން ކުރިއަށް ގެންދާ ކަންތައް.

ކުރިއަށް ގެންދާ ކަންތައް:

ތަނަވަސް ފަރާތްތަކުގެ ވަޒީފާ ހުއްދަ ދިނުމާ ގުޅިގެން ކުރިއަށް ގެންދާ ކަންތައް ތަނަވަސް ފަރާތްތަކުގެ ވަޒީފާ ހުއްދަ ދިނުމާ ގުޅިގެން ކުރިއަށް ގެންދާ ކަންތައް.

6.8. ތަކެތި ގަނެ ގެނައުމުގެ ކަންތައް ހިންގުން

ދިވެހިރާއްޖޭގައި ދިވެހިންނަށް ވެސް ދަތުރުކުރާ ފަރާތްތަކުގެ 94 ވަނަ ފާހަގަކުރެވޭ ފަސްދުވަހު ތަކެތި ގަނެ ގެނައުމުގެ ކަންތައް ހިންގުން ތަކެތި ގަނެ ގެނައުމުގެ ކަންތައް ހިންގުން ތަކެތި ގަނެ ގެނައުމުގެ ކަންތައް ހިންގުން ތަކެތި ގަނެ ގެނައުމުގެ ކަންތައް ހިންގުން ތަކެތި ގަނެ ގެނައުމުގެ ކަންތައް ހިންގުން ތަކެތި ގަނެ ގެނައުމުގެ ކަންތައް ހިންގުން ތަކެތި ގަނެ ގެނައުމުގެ ކަންތައް ހިންގުން ތަކެތި ގަނެ ގެނައުމުގެ ކަންތައް ހިންގުން.

ކުރިއަށް ގެންދާ ކަންތައް:

ތަނަވަސް ފަރާތްތަކުގެ ވަޒީފާ ހުއްދަ ދިނުމާ ގުޅިގެން ކުރިއަށް ގެންދާ ކަންތައް، 2014 ، 2015 އަދި 2016 ވަނަ ތަނަވަސް ބަޖެޓުގައި ތަނަވަސް ފަރާތްތަކުގެ ވަޒީފާ ހުއްދަ ދިނުމާ ގުޅިގެން 5% (ފަސް ބިންފަހަ) ތަކެތި ގަނެ ގެނައުމުގެ ކަންތައް ކަނޑައެޅިފައިވާ ކަމަށް 2014 ވަނަ ތަނަވަސް 689,386.00 (ހަތްލައްކަ ތިރާސީ ހާސާއި ތިންސަތޭއް ރުފިޔާ) ތާއީ 2015 ވަނަ ތަނަވަސް 918,645.38 ދެލައްކަ ތޭތީސް ހާސާއި ހަސްދާ ފަސް ރުފިޔާ) ތަކެތި ގަނެ ގެނައުމުގެ ކަންތައް ކަނޑައެޅިފައިވާ ކަމަށް

ތަ 2016 ގަހާ ތަކަށް 628,379·80 ރުފިޔާ (ހަތަރު ލައްކަ ހަތާވީސް ހާސް ތިންސަތޭއް ރުފިޔާ ހަތާދިހަ ފުރާ ރުފިޔާ ހަމަ) ކަނޑައެޅުނު ގޮތަށް ދައްކަވާ ހުސްވެ ހުންނެވެ.

ފެށި 2012 ން 2016 ވަނަ ހަފްތާ ތެރޭގައި 3,808,749·40 ރުފިޔާ (ތިން ލައްކަ ހަތެއް ހާސް ހަތް ސަތޭއް ރުފިޔާ ސާޅީސް ފުރާ ރުފިޔާ) ކަނޑައެޅުނު ގޮތަށް ދައްކަވާ ހުސްވެ ހުންނެވެ. ތަ 2012 ން 2016 ކަށް ކަނޑައެޅުނު ގޮތަށް ދައްކަވާ ބާކީ ހުރި ދަށް ދައްކަވާ ހުންނެވެ.

ދަތުރު ހިދުން

7. ކުރިއަށް ގެންދާ ތަރައްޤީ ހިނގަނީ ކިހިނެއް؟

7.1. ތަނަވަސް ހުށަހެޅުން

ތަރުޖަމާ ކުރަން ބޭނުންވާ ކަންތައް:

ދާއިރާ ކައުންސިލްގެ ތަނަވަސް ހުށަހެޅުން 2012 - 2016 ވަނަ ހުކުރަށް ތަރައްޤީ ކުރުމަށް ފާހަގަ ކުރެވުނު ކަންކަމާ ގުޅިގެން ތަނަވަސް ކައުންސިލްގެ ތަރައްޤީ ހުށަހެޅުން ހުކުރު 5 ދުވަހުގެ (2017 - 2021) ތެރޭގައި ހުށަހެޅުން، ތަރައްޤީ ހުށަހެޅުން ދާއިރާ ހުކުރުގައި ބަލައިގަތުމަށް 2016 ވަނަ ދުވަހުގެ ތެރެއިން ކައުންސިލްގެ ތަރައްޤީ ހުށަހެޅުން ދާއިރާ ހުކުރުގައި ބަލައިގަތުމަށް ތަރުޖަމާ ކުރަންވާ ކަންތައް ހުށަހެޅުން ދާއިރާ ހުކުރުގައި ބަލައިގަތުމަށް ތަރުޖަމާ ކުރަންވާ ކަންތައް ހުށަހެޅުން ދާއިރާ ހުކުރުގައި ބަލައިގަތުމަށް ތަރުޖަމާ ކުރަންވާ ކަންތައް

7.2. ތަނަވަސް ތަންފީޒުކުރުން

ތަރުޖަމާ ކުރަން ބޭނުންވާ ކަންތައް:

ދާއިރާ ކައުންސިލްގެ ތަރައްޤީ ހިނގަނީ ކިހިނެއް؟ (2012 - 2016) ދާއިރާ ކައުންސިލްގެ ތަރައްޤީ ހުށަހެޅުން ތަންފީޒު ކުރުމަށް ކުރިއަށް ގެންދާ ކަންތައް

1. ގުޅުން ހުރި ތަންތަން ހިންގުން: ހ. ވިލިނގިލި ކައުންސިލްގެ ތަރައްޤީ ހުށަހެޅުން ތަންފީޒު ކުރުމަށް ގުޅުން ހުރި ތަންތަން ހިންގުމަށް ދާއިރާ

3. ތިލަދުންމަތީ: ދާއިރާ ކައުންސިލްގެ ތިލަދުންމަތީ ކަނޑާ ހުރިހާ ކަނޑާ ދަށުގައި ހުންނަ ބިން ތަކާ ގުޅިގެން ދާއިރާ ކައުންސިލް ކަނޑާ ދިމާ ކަނޑާ ދިމާ ކަނޑާ ދިމާ

2. 21 ގަސަ ފެނުގަނޑު ތަކެއްޗާ ގުޅިގެން

2.1. ތަކެއްޗާ ގުޅިގެންވާ ފެނުގަނޑުގައި ހުންނަ 44 ބަލި ތަކެއްޗާ ބެހޭ 120 ބަލި ތަކެއްޗާ ގުޅިގެން ކަންކަމެއް

2.2. ބަލަށްފައި ބަލި ދެނުން ތަކެއްޗާ ގުޅިގެން

2.3. ގައިގައި ބަލި ހުރި ދެނުން ތަކެއްޗާ ގުޅިގެން

3. ފާސްކުރުމުގެ ތެރެއިން ދަށް ގޮތް

3.1. 200 ފަރާތްތަކުން ފާސްކުރުމުގެ ކުރިން ކުރިއަށް ގެންދާ ތެރެއިން ބަލަށްފައި ދެނުން

3.2. ހިނދުގެ ކުރިން 14 ދަނޑުގެ ތެރޭގައި ހުންނަ ކުރިން ކުރިން

3.3. ތަކެއްޗާ ގުޅިގެން ފާސްކުރުމުގެ ކުރިން ކުރިން ކުރިން ކަނޑައަޅާ ކަންކަމުގެ ތެރެއިން ބައެއް ފާސްކުރުން

3.4. ތަކެއްޗާ ގުޅިގެން ފާސްކުރުމުގެ ކުރިން ކުރިން ކުރިން ތަކެއްޗާ ގުޅިގެން ކުރުން

3.5. ކުރިން ކުރިން ކުރިން ކުރިން 21 ގަސަ ފެނުގަނޑު ފާސްކުރުމުގެ ތެރެއިން ކުރިން ކުރިން

3.6. ކުރިން ކުރިން ކުރިން ކުރިން ކުރިން ކުރިން ކުރިން ކުރިން ކުރިން ކުރިން ކުރިން

3.7. ތަކެއްޗާ ގުޅިގެންވާ ކަންކަމާ ގުޅިގެން ކުރިން ކުރިން ކުރިން ކުރިން ކުރިން

3.8. ކުރިން ކުރިން ކުރިން ކުރިން ކުރިން ކުރިން ކުރިން ކުރިން ކުރިން ކުރިން ކުރިން ކުރިން

4. ކުރިއަށް ގެންދާ ތަކެއްޗާ ގުޅިގެން

4.1. ބަލިވެގެންވާ ދަށް ކުރިން ކުރިން ކުރިން ކުރިން ކުރިން

4.2. ހިތްގައިދާ، ކުރިކުރ، ބައިވަރުގައި ކުރިއަށް ގެންދާ ތަކެއްޗާ ގުޅިގެން

4.3. ތަކެއްޗާ ބައިވަރުގައި ބަލިވެގެންވާ ތަކެއްޗާ ގުޅިގެން ކުރިން ކުރިން

4.4. ދާނެ ކުރިން ގުޅުމުގައި ފާސް ކުރުން ކަންކަމާ ގުޅިގެން

5. ތިރީގައިވާ ކަންކަމަށް ކަނޑައަޅާ ބަޔާން ތަކެއް ހުށަހަޅާ ދިނުން

5.1. ކަނޑައަޅާ ބަޔާން ތަކުގައި ބޭނުންކުރާ ކަންކަމާ ގުޅޭ ތަފާތު ތަކެއް ކަނޑައަޅާ ތިރީގައިވާ ކަންކަމަށް

5.2. ގަންނަ ތަކެއް ގަނެ ނިންމާ ފަހު ގެންނައިރު ދައްކަންޖެހޭ ބަދަލު

5.3. ތަރުޖަމާ ގަންނަ ތަކެއް ގަނެ ގެނެސްދިނުމަށް ކަނޑައަޅާ ފައިސާ ދައްކަންޖެހޭ ގޮތް

6. ކަނޑައަޅާ ފަރާތަކުން ފާސްކުރާ ގޮތަށް ތަކެއް ހުށަހެޅުން

6.1. ތަކެއްގެ ތަފްޞީލް ހުށަހަޅާ ގޮތް ކަނޑައަޅާ ފަރާތަށް ދަންނަވާ ފުރުސަތު ދިނުން

6.2. ފުރިހަމަ ތަކެއް ހުށަހަޅާ ތާރީޚާ ގުޅޭ ގޮތަށް ދަށްކުރުން

6.3. ދަށްކުރާ ފަރާތާ ގުޅުންހުރި ހިސާބުގައި ތަކެއް ވިއްކުން ބަދަލުކުރާ ގޮތަށް ކަނޑައަޅާ ދިނުން

7. ތަކެއްގެ ދަށުގައި، ލޭބަލް، ގޯތި، ބަދަލުގައި ގަންނަ ގޮތް ކަނޑައަޅާ ދިނުން

7.1. ތަކެއް ލިބޭ ގޮތް ބަލައި ކަނޑައަޅާ ދިނުން

7.2. ގަންނަ 100% ތަކެއް ހުށަހެޅުމުގައި ބަލަހައްޓަންޖެހޭ ގޮތް ކަނޑައަޅާ ދިނުން

7.3. ބަދަލުކުރާ ގޮތް ބަލައި ދިނުން

7.4. ގުޅުމެއް ބަދަލުކުރާ ގޮތް ކަނޑައަޅާ ދިނުން

8. ގާތްކަން، ގުޅުން، ފަރާތްތަކުގެ ގަޔާ ގުޅުން، ހިނގާ ގޮތް ބަލައި ދެ ފަރާތަށް ދެ ގޮތަކަށް

8.1. ތަރުޖަމާ ކުރާ ބަޔަށް ތަކެއް ގަނެ ގެނެސްދިނުމަށް ހުށަހަޅާ ތަކެއް ގަނެ ދިނުމަށް ވަކި ގޮތެއް

8.2. ފުރިހަމަކަން ބަލައި ތަކެއް ދަށްކުރާ ގޮތް ކަނޑައަޅާ ދިނުން

8.3. ގަންނަ ތަކެއް ގަނެ ގެނެސްދިނުމަށް 15 ދުވަހުގެ ތެރޭ ގަނެ ނިންމާ ތަކެއް ގެނެސްދިނުމަށް 75 ދުވަހުގެ ގޮތް

7.3. ހިންގުމުގެ ހަމަޖެހުންތައް

ކުރިއަށް ގެންދާ ކަންތައް ކަނޑައަޅާ ތާރީޚުތައް:

ތަފްޞީލް	ދަނޑުވެދާ ހިންގުން	ހިންގުމުގެ ތަފާތު
ކުރިއަށް ގެންދާ ކަންތައް		
ކައުންސިލް ބޭނުންކުރާ ގޮތުގެ ތަފާތު ބަދަލުތައް	ދުވަހުން ދުވަހަށް	20,824.00
ތިމާގެ ބަދަލުތައް ހިންގުމާ ގުޅޭ ކަންތައް	ދުވަހުން ދުވަހަށް	19,938.00
ކުރިއަށް ގެންދާ ކަންތައް ހިންގުމާ ގުޅޭ ކަންތައް	ދުވަހުން ދުވަހަށް	38,968.00
ކުރިއަށް ގެންދާ ކަންތައް ހިންގުމާ ގުޅޭ ކަންތައް	ދުވަހުން ދުވަހަށް	9,302.00
ކުރިއަށް ގެންދާ ކަންތައް ހިންގުމާ ގުޅޭ ކަންތައް (ތިމާގެ ބަދަލުތަކާ ގުޅޭ ކަންތައް)	ދުވަހުން ދުވަހަށް	44,870.00
ކުރިއަށް ގެންދާ ކަންތައް ހިންގުމާ ގުޅޭ ކަންތައް	ދުވަހުން ދުވަހަށް	13,475.00
ކުރިއަށް ގެންދާ ކަންތައް ހިންގުމާ ގުޅޭ ކަންތައް	ދުވަހުން ދުވަހަށް	332,000.00
ކުރިއަށް ގެންދާ ކަންތައް ހިންގުމާ ގުޅޭ ކަންތައް	ދުވަހުން ދުވަހަށް	220,000.00
ކުރިއަށް ގެންދާ ކަންތައް ހިންގުމާ ގުޅޭ ކަންތައް	ދުވަހުން ދުވަހަށް	398,750.00
ކުރިއަށް ގެންދާ ކަންތައް ހިންގުމާ ގުޅޭ ކަންތައް	ދުވަހުން ދުވަހަށް	295,000.00
ކުރިއަށް ގެންދާ ކަންތައް ހިންގުމާ ގުޅޭ ކަންތައް	ދުވަހުން ދުވަހަށް	300,000.00
ކުރިއަށް ގެންދާ ކަންތައް ހިންގުމާ ގުޅޭ ކަންތައް	ދުވަހުން ދުވަހަށް	162,000.00
ކުރިއަށް ގެންދާ ކަންތައް ހިންގުމާ ގުޅޭ ކަންތައް	ދުވަހުން ދުވަހަށް	350,000.00
ކުރިއަށް ގެންދާ ކަންތައް ހިންގުމާ ގުޅޭ ކަންތައް	ދުވަހުން ދުވަހަށް	150,000.00
ކުރިއަށް ގެންދާ ކަންތައް ހިންގުމާ ގުޅޭ ކަންތައް	ދުވަހުން ދުވަހަށް	150,000.00

ކަންކަމާ ގުޅޭ ވަޒީފާ ދިނުމާ ބެހޭ ފަރާތްތަކާ ގުޅުން	ފުރިހަމަ ކުރާ	500,000.00
ފުލުހުންގެ 2017 ވާހަކަ	ފޮތް ހަދަން ފެށުމުގެ	200,000.00
ސްޓާ ފަރާތްތަކާ ހަވާލާ ކުރާ ގުޅުން	ފޮތް ހަދަން ފެށުމުގެ	75,000.00
ކަންކަމާ ގުޅޭ ދިވެހި ރައްޔިތުންގެ ދަށުން	ފޮތް ހަދަން ފެށުމުގެ (ބަލައި ގަންނަ)	50,000.00
ކުޑަކުދިންނާ ގުޅޭ ކަންކަމާ ބެހޭ ދާއިރާ (ހިންގާ)		
ކުއްލި ހާދިސާ ހިނގާ ތަނަށް ދާ ގޮތް	ފުރިހަމަ ކުރާ	150,000.00
ބަލި ދަށްވާ ކުއްލި ކުދިން	ފުރިހަމަ ކުރާ	200,000.00
ކުއްލި ބަލި ދަށްވާ 29 ބަލިމީހާ ގެންދާ	ފުރިހަމަ ކުރާ	282,660.00
ކުދިންގެ ބަލި ހާލަތުގައި ބަލައި ގެންދާ ގޮތް	ފުރިހަމަ ކުރާ	250,000.00
ބަލިމީހާ ދެކެ ދާ ގޮތް	ފުރިހަމަ ކުރާ	300,000.00
ކުދިންގެ ތެރެއިން ބަލިވާ ފަރާތްތަކާ ގުޅުން	ފުރިހަމަ ކުރާ	350,000.00
ކުދިން ބަލި ދަށްވުމާ ގުޅޭ ކަންކަމާ	ފުރިހަމަ ކުރާ	150,000.00
ކުދިންގެ ދަށުން 3 ގަސް ފަސް ފާހަގަ (ފާހަ 2)	ފުރިހަމަ ކުރާ	100,000.00
ކުދިންގެ ދަށުން 2 ދުވަ ބަލިވާ ގޮތާ ގުޅޭ ކަންކަމާ	ފުރިހަމަ ކުރާ	75,000.00
ކަނޑާ ދިއުމާ ގުޅޭ ކަންކަމާ	ފުރިހަމަ ކުރާ	45,000.00
ފެނުގައި ދިއުމާ ގުޅޭ ކަންކަމާ	ފުރިހަމަ ކުރާ	55,000.00
ކުދިން ދިއުމާ ގުޅޭ ކަންކަމާ	ފުރިހަމަ ކުރާ	50,000.00
ކުދިން ދިއުމާ ގުޅޭ ކަންކަމާ	ފުރިހަމަ ކުރާ	45,000.00
ކުދިންގެ ދަށުން 3 ގަސް ފަސް ވުރެ ބޮޑު	ހިލޭ ކަން ކުރާ	150,000.00

ކަރަންޓުން ފަސް ތަނުގައި ވިދ.ކ.ގ.ގ ލިސް ކަނޑައެޅުމުގެ ފަރާތުން ދައްކާ ފައިސާ	ފ.ގ.ކ.ގ ކަނޑައެޅުން	60,000.00
ކަރަންޓުން ދަށ ކުރުމުގެ ކަންތައް	ފ.ގ.ކ.ގ ކަނޑައެޅުން	60,000.00
ގެއަށްޓަ ވިދ.ގ.ގ ލިސް ކަނޑައެޅުން	ފ.ގ.ކ.ގ ކަނޑައެޅުން (ވ.ކ.ގ.ވ ފަރާތް)	65,000.00
ތަކުރާރުގައި ބައިވެރިވާ ފަރާތްތަކަށް ދެވޭ ދަރަނި	ފ.ގ.ކ.ގ ކަނޑައެޅުން	324,350.00
ކުރީގެ ކަންތައް	ފ.ގ.ކ.ގ ކަނޑައެޅުން	
ގެއަށްޓަ ލިބިދޭ ބިލްގެ ގަޑުވެރިކަން (ކ.ގ.ވ.ދ)	ފ.ގ.ކ.ގ ކަނޑައެޅުން	250,000.00
ވިއްކާ ކަރެންޓަކަށް ބޭނުންކުރާ ފަރާތްތަކަށް ދައްކާ ފައިސާ	ފ.ގ.ކ.ގ ކަނޑައެޅުން	41,800.00
ވިއްކާ ކަރެންޓަކަށް ބޭނުންކުރާ ފަރާތްތަކުގެ ގެއަށްޓަ ކަރަންޓު ބަލައިގަތުމުގެ ފީ	ފ.ގ.ކ.ގ ކަނޑައެޅުން	7,000.00
ވިއްކާ ކަރެންޓަކަށް ބޭނުންކުރާ ފަރާތްތަކުގެ ކ.ކ.ގ. ގެ ކަރަންޓު ބަލައިގަތުމުގެ ފީ	ފ.ގ.ކ.ގ ކަނޑައެޅުން	38,100.00
ވިއްކާ ކަރެންޓަކަށް ބޭނުންކުރާ ފަރާތްތަކުގެ ގެއަށްޓަ ދައްކާ ފައިސާ	ފ.ގ.ކ.ގ ކަނޑައެޅުން	100,000.00
ވިއްކާ ކަރެންޓަކަށް ބޭނުންކުރާ ފަރާތްތަކުގެ ގެއަށްޓަ ބަލައިގަތުމުގެ ފީ	ފ.ގ.ކ.ގ ކަނޑައެޅުން	700.00
ސޮއިރ ކަރަންޓް ގަދަކަން ބަލައިގަތުމުގެ ފަރާތުން ގެއަށްޓަ ކަރަންޓު ބަލައިގަތުމުގެ ފީ	ފ.ގ.ކ.ގ ކަނޑައެޅުން (ވ.ކ.ގ.ވ ފަރާތް)	100,000.00
ތިމާވެށި ބަދަލުކުރުމުގެ ކަންތައް ކުރުމުގެ ފަރާތުން ގެއަށްޓަ ކަރަންޓު ބަލައިގަތުމުގެ ފީ	ފ.ގ.ކ.ގ ކަނޑައެޅުން (ވ.ކ.ގ.ވ ފަރާތް)	150,000.00
ތަކުރާރުގައި ހިމެނޭ ކަންތައްތަކުގެ ގެއަށްޓަ ކަރަންޓު ބަލައިގަތުމުގެ ފީ	ފ.ގ.ކ.ގ ކަނޑައެޅުން (ވ.ކ.ގ.ވ ފަރާތް)	100,000.00
ގ.ދ.ކ.ގ 2017 ގެ ކުރީގެ ކަންތައް	ގ.ދ.ކ.ގ.ކ.ގ ކަނޑައެޅުން	120,000.00
ގ.ދ.ކ.ގ ކުރުމަށް ކަނޑައެޅިފައިވާ ގެއަށްޓަ ކަރަންޓު ބަލައިގަތުމުގެ ފީ	ގ.ދ.ކ.ގ.ކ.ގ ކަނޑައެޅުން	
ވިއްކާ ކަރެންޓަކަށް ބޭނުންކުރާ ތަކެތި ގަތުމުގެ ކޮންޓްރެކްޓް ކުރުމުގެ ކަންތައް	ގ.ކ.ގ ކަނޑައެޅުން (ވ.ކ.ގ.ވ ފަރާތް ފަސް)	6,000,000.00
ގެއަށްޓަ ބިލް ދައްކާ ފަރާތްތަކަށް ދެވޭ ދަރަނި	ގ.ކ.ގ ކަނޑައެޅުން (ވ.ކ.ގ.ވ ފަރާތް ފަސް)	220,000.00
ގެއަށްޓަ ބިލް ދައްކާ ފަރާތްތަކަށް ދެވޭ ދަރަނި ކަނޑައެޅުން	ގ.ކ.ގ ކަނޑައެޅުން (ވ.ކ.ގ.ވ ފަރާތް ފަސް)	200,000.00

ފެނަރތެރެ ބަލަހައްޓާ ދަނޑިވަޅުން	ވާޝިންގް ސޯޕް ބަންޑަރ (ފާ ކަރަންޓީ ގާތްގަ)	100,000·00
ދާދަރ ގަދަކަން ތަކެތި ވާޝްކުރާ ވާޝިންގް ސޯޕް	ވާޝިންގް ސޯޕް ބަންޑަރ (ފާ ކަރަންޓީ ގާތްގަ)	80,000·00
ތަކެތި ދަށްކުރާ ކަނޑުގެ ކަނޑާ ދުރުގައި	ވާޝިންގް ސޯޕް ބަންޑަރ (ފާ ކަރަންޓީ ގާތްގަ)	300,000·00
ވާޝިންގ ސޯޕް ބަންޑަރ ގެ ކުރިން	ވާޝިންގް ސޯޕް ބަންޑަރ (ފާ ކަރަންޓީ ގާތްގަ)	100,000·00
ކާރ ވާޝް ކުރާ ތަނުގައި ބަންދު ކުރުން (ފަހަރަށް)	ވާޝިންގ ފީ	12,500·00
ކަރަންޓީ ގާތްގަ ބަލަހައްޓާ ބަންދު	ތަނަށް ވީ ފަހުން	-
ދިވެހިރާއްޖެ ގެ ކަނޑަށް ދަތުރުކުރާ ކަނޑުތަކުގައި	ތަނަށް ވީ ފަހުން	90,000·00
ކަނޑުގައި ދަތުރުކުރާ ކަނޑުތަކުގެ ސަލާމަތީ	ތަނަށް ވީ ފަހުން	40,000·00
ދާދަރ ގަދަ ކަންކަން ކުރާ ކަނޑުތަކުގެ	ތަނަށް ވީ ފަހުން	-
ކާރ ވާޝް ކުރާ ތަނުގެ ގާތްގަ	ތަނަށް ވީ ފަހުން	-

ނިންމުން

ތަކުރާރު ކުރުމަށް ތިލަދުންމަތީ ކުލަބުގެ ބޯޑުގެ ތެރެއިން ކުރިއަށް ގެންދާ ކަންތައް ތަކާއި ގުޅޭ ކަންކަން ބަލައި ގަތުމަށް ތިލަދުންމަތީ ކުލަބުގެ ކުއްލި ބޭނުން ހިންގުމަށް ކ. ގެ