

ތަމްޢީލީ ކަންތައް

ތަމްޢީ، ދިރާސާ

2019 ވަނަ ތަރައްޤީ ފުރަތަމަ ހަދަސްދުވަހުގެ ކަންތައް

ހިނދުގެ ކަރަންޓުތަކުގެ ތަފްޞީލް ތިރީގައި

ފާހަގަ

ފާހަގަ 3

ތަޢާރަފް 4

ތަމްރީނުގެ ކާމިޔާބީ ތަހުލީލު (ފިޝަން) 4

ތަމްރީނުގެ ކާމިޔާބީ ތަހުލީލު (ފިޝަން) 4

ތަމްރީނު ފެށުމުގެ ވަގުތު 4

ކާމިޔާބީ ތަހުލީލުގެ ބައިތައް 5

ތަމްރީނު ފެށުމުގެ ކުރިން 6

ކާމިޔާބީ ހާސިލުކުރުމުގެ ދަށުން 6

ކާމިޔާބީ ތަހުލީލުގައި ބައިވެރިވާ ފަރާތްތަކުގެ 8

ކާމިޔާބީ ތަހުލީލުގެ ދުވަސްތަކުގެ 9

ދުވަސްތަކުގެ 9

ތަމްރީނުގެ ފަރާތްތަކުގެ 10

ފަރާތްތަކުގެ ތަމްރީނުގެ 14

2019 ވަނަ ހަފްތާ ތިރީގައި ހާސިލުކުރި ކާމިޔާބީ ތަހުލީލުގެ 16

ކާމިޔާބީ ގޮތް 18

ގޮތް 18

2019 ވަނަ ހަފްތާ ގޮތް 19

ގޮތް ބަލަހައްޓަން 20

2018 ވަނަ ހަފްތާ ކާމިޔާބީ 21

ކާމިޔާބީ ތަހުލީލު 21

ކަންކަން ބަލާ 38

ތަމްރީނު ދަތުރުވުން 51

ތަމްރީނުގެ ކުރިން 53

ކާމިޔާބީ 53

ކާމިޔާބީ 53

ކުދިންގެ ތަންތަނުގެ.....53
ކުދިންގެ ހާލަތާ ގުޅޭ ފާހަގަ ކުރަންޖެހޭ ކަންކަމުގެ.....55
ހިސާބު.....56

ރައީސުގެ ބަޔާން

بسم الله الرحمن الرحيم

ދާއިރާ ކައުންސިލްތަކުގެ ތެރެއިން ކާނާ ހިލޭ ހަލާކުވުން ދެނެގަތުމުގެ ހަފްތާ ކާމިޔާބުކުރުމަށް ދެކޮޅަށް ކުރިމަތިވާ ކަންކަމާ ދެކޮޅަށް ހަރުދަނާ ދެނެގަތުންތަކެއް ހޯދައި

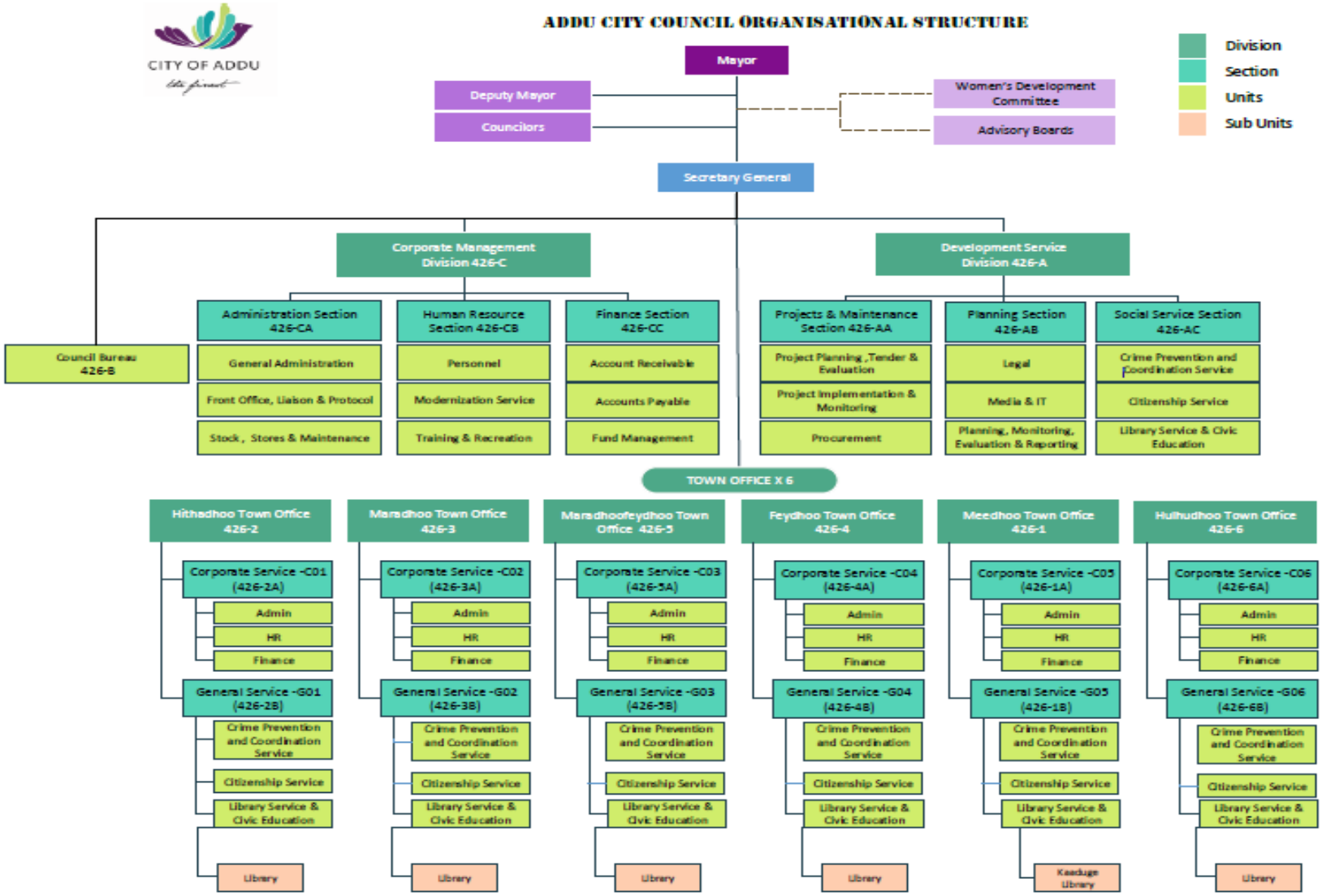
بسم الله الرحمن الرحيم

ތަޢާރަފް

ދ. ހިތްހަމަ ދިވެހިރާއްޖެ ބަންދަށް ހުރިހާ ފަރާތްތަކުގެ ވާދަކުރުމުގެ ދަށުން 7/2010 ވ 109ވަނަ ފާއިދާ (ސ) ގައި ބަޔާންކޮށްފައިވާ ގޮތުގެ ދަށުން 2019 ވަނަ ހަފްތާ ކޮންސާރ ހިނދު ހަނގުރާމަ ކައުންސިލް ތަރުތީބުކުރެވިފައިވެއެވެ.

ދިވެހިރާއްޖެ ކޮންސާރ ކޮމިޝަނުގެ ވިސްނުންތެރިކަމާ، ކޮންސާރ ހިނދު ހަނގުރާމަ ކައުންސިލް ގާނޫނީ ބާރުތަކާ ދެކޮޅަށް ނުވާ ގޮތަށް 2019 ވަނަ ހަފްތާ ފުރަތަމަ ހަފްލާ ކޮންސާރ ހިނދު ހަނގުރާމަ ކައުންސިލް ތަރުތީބުކުރެވިފައިވާ ގޮތް ބަޔާންކުރުމަށާ، ތ. ދިވެހިރާއްޖެ ކޮންސާރ ހިނދު ހަނގުރާމަ ކައުންސިލް ފާނޫނު ބަދަލުގައި ދިވެހިރާއްޖެ ކޮންސާރ ހިނދު ހަނގުރާމަ ކައުންސިލް ގާނޫނު ތަންފީޒުކުރުމަށާ، ތ. ދިވެހިރާއްޖެ ކޮންސާރ ހިނދު ހަނގުރާމަ ކައުންސިލް ގ

ކައުންސިލްގެ ވެރިކަން


CITY OF ADDU
ADDU CITY COUNCIL ORGANISATIONAL STRUCTURE
Division
Section
Units
Sub Units
Mayor
Deputy Mayor
Councilors
Women's Development Committee
Advisory Boards
Secretary General
Council Bureau 426-B
Corporate Management Division 426-C
Administration Section 426-CA
General Administration
Front Office, Liaison & Protocol
Stock, Stores & Maintenance
Human Resource Section 426-CB
Personnel
Modernization Service
Training & Recreation
Finance Section 426-CC
Account Receivable
Accounts Payable
Fund Management
Development Service Division 426-A
Projects & Maintenance Section 426-AA
Project Planning ,Tender & Evaluation
Project Implementation & Monitoring
Procurement
Planning Section 426-AB
Legal
Media & IT
Planning, Monitoring, Evaluation & Reporting
Social Service Section 426-AC
Crime Prevention and Coordination Service
Citizenship Service
Library Service & Civic Education
TOWN OFFICE X 6
Hithadhoo Town Office 426-2
Maradhoo Town Office 426-3
Maradhoofeydhoo Town Office 426-5
Feydhoo Town Office 426-4
Meedhoo Town Office 426-1
Hulhudhoo Town Office 426-6
Corporate Service -C01 (426-2A)
Corporate Service -C02 (426-3A)
Corporate Service -C03 (426-5A)
Corporate Service -C04 (426-4A)
Corporate Service -C05 (426-1A)
Corporate Service -C06 (426-6A)
Admin
HR
Finance
General Service -G01 (426-2B)
General Service -G02 (426-3B)
General Service -G03 (426-5B)
General Service -G04 (426-4B)
General Service -G05 (426-1B)
General Service -G06 (426-6B)
Crime Prevention and Coordination Service
Citizenship Service
Library Service & Civic Education
Library
Kaadugge Library

ތަޢާރަފް ސިފައ ކައުންސިލް

ކައުންސިލްގެ ހިސްޓަރީ

ތަޢާރަފް ސިފައ ކައުންސިލް ހިނގަމުންދާ ދައުރަކީ ދިވެހިރާއްޖޭގެ ދެވަނަ ބޮޑު ސަރުކާރު ބަދަލުވުމުގެ ފަހުން ދިވެހިރާއްޖޭގެ ދަށުގައި ހިންގާ ފުރަތަމަ ކައުންސިލް ދައުރު ކަމުގައި ވާ 7/2010 ވަނަ ދައުރު، ތަޢާރަފް ސިފައ ކައުންސިލް ހިންގަމުންދާ ދައުރު ކަމުގައި ވާ ކަމަށާ، ތަޢާރަފް ސިފައ ކައުންސިލް ހިންގަމުންދާ ދައުރު ދެ ދައުރަކަށް ބަލައި ގެންދާ ކަމަށާ، ތަޢާރަފް ސިފައ ކައުންސިލް ސިންގަޕޫރު ސިސްޓަރ ސިޓީ ކައުންސިލްގެ ސިސްޓަރ ސިޓީ ކަމުގައި ވާ ކަމަށާ، ތަޢާރަފް ސިފައ ކައުންސިލް ދިވެހިރާއްޖޭގެ ދެ ބޮޑު ސަރުކާރު ބަދަލުވުމުގެ ފަހުން ދިވެހިރާއްޖޭގެ ދަށުގައި ހިންގާ ފުރަތަމަ ކައުންސިލް ކަމުގައި ވާ ކަމަށާ، ތަޢާރަފް ސިފައ ކައުންސިލް ހިންގަމުންދާ ދައުރަކީ ދެ ދައުރަކަށް ބަލައި ގެންދާ ކަމަށާ، ތަޢާރަފް ސިފައ ކައުންސިލް ދިވެހިރާއްޖޭގެ ދެ ބޮޑު ސަރުކާރު ބަދަލުވުމުގެ ފަހުން ދިވެހިރާއްޖޭގެ ދަށުގައި ހިންގާ ފުރަތަމަ ކައުންސިލް ދައުރު



ފުރިހަނަ ނަން: ފަހީ ފަޒްލުއް ﷲ

ފަރާތުގެ: ކައުންސިލް ރައީސް

ދަށުދ: ކައުންސިލްވަރު

ތެލެފޯނު: ގެދޮރު/ ސ. ކުޑަ 9996602

ފޯނު ނަންބަރު: fahmee@adducity.gov.mv

ބްލޮގް:



ފުރިހަނަ ނަން: ހުސައިން ހިޔާޒު

ފަރާތުގެ: ތަރައްޤީ ކައުންސިލް ފަރާތުން

ދަށުދ: ކައުންސިލްވަރު

ތެލެފޯނު: ތަރައްޤީ/ ސ. ގުޅުން 7785477

ފޯނު ނަންބަރު: hussain.hiyaz@adducity.gov.mv

ބްލޮގް:



ފުރިހަނަ ނަން: ޖަމްޝީދާ ދަރަހްމަތު

ފަރާތުގެ: ހެދުން ފަރާތުން

ދަށުދ: ކައުންސިލްވަރު

ތެލެފޯނު: ހިއްސާ/ ސ. ހެދުން 7772284

ފޯނު ނަންބަރު: jamsheeda.mohamed@adducity.gov.mv

ބްލޮގް:



ފުރިހަނަ ނަން: ފައިޞަލް ބިން ހަސަން

ފަރާތުގެ: ކައުންސިލް ފަރާތުން

ދަށުދ: ކައުންސިލްވަރު

ތެލެފޯނު: ތިމާ ކަމުގެ/ ސ. ކައުންސިލް 7727716

ފޯނު ނަންބަރު: faisal.ibrahim@adducity.gov.mv

ބްލޮގް:



ފުރިހަނަ ނަން: ބިން ހަސަން ޝުކުރީ

ފަރާތުގެ: ކައުންސިލް ފަރާތުން

ދަށުދ: ކައުންސިލްވަރު

ތެލެފޯނު: ގެންދަންޖެހޭ/ ސ. ކައުންސިލް 7939288

ފޯނު ނަންބަރު: ibrahim.shukuree@adducity.gov.mv

ބްލޮގް:

ކައުންސިލްތަކުގެ ކާމިލްކަމާ ގުޅުންހުރި ކަންކަން

ފާހަގަކުރަންޖެހޭ ކަމަކީ ދާއިރާ ކައުންސިލްތަކުގެ ވަކިވަކި ކައުންސިލްތަކުގެ ކާމިލްކަމާ ގުޅުންހުރި ކަންކަން ތަފާތުވެ ހުންނަ ކަމެވެ. ދިވެހިރާއްޖެ ކައުންސިލްތަކުގެ ދާއިރާ ގެންގުޅުމުގެ ގާނޫނުގައި ކައުންސިލްތަކުގެ ކާމިލްކަމާ ގުޅުންހުރި ކަންކަން ބަލައިގަތުމަށް ގާނޫނީ ބާރު ދީފައިވާ ކަންކަމަށް ބަލާއިރު،

ކައުންސިލް ތިޔަބޭފުޅުންގެ ވަޒީފާ

ވަޒީފާ ގާތް

2019ވަނަ އަހަރުގެ ފެބްރުވަރީ ހަތަރު ދުވަހު ތިބެ ތިޔަބޭފުޅުންނަށް ވަޒީފާ 251 ދީފައިވާ ގޮތް. ފުރިހަމަ ވަގުތުގެ 72 ކައުންސިލްތަކުގެ ވަޒީފާ ގާތް 01 ގައިގައި ހުރިއިރު، ބަދަލުގައި ވަގުތީ ވަޒީފާ ދީފައިވާ ގޮތް. ވަޒީފާ ދީފައިވާ 01 ވަޒީފާގެ ތަފްޞީލު ތިރީގައި ދެކެވޭނެ ގޮތަށް ވަގުތީ ވަޒީފާ 08 ވަޒީފާގެ ގޮތުގައި ދީފައިވާ ގޮތް.

ފުރިހަމަ 01 ގައުމީ 2019 ގައި ތަންކޮޅު ކަނޑައެޅުމުގެ ގޮތުގައި 08 ވަޒީފާ ދީ، ކަނޑައެޅިފައިވާ ގޮތް. ތަކެއް ތަކެއް ތަކެއް 3 ގައިގައި 2 ވަޒީފާގެ ދާއިރާ 4 (ހަތަރު) ގައި 2) ގައި 6 ވަޒީފާ ދީފައިވާ.

ތަކެއް	ގައިގައި	ވަޒީފާ ގާތް ގައިގައި ތަކެއް
2	EX1	ތަކެއް
21	MS3	ތަކެއް ތަކެއް
3	MS2	ތަކެއް ތަކެއް 2
2	MS2	ތަކެއް ތަކެއް 2
1	CS9 (Grade 4)	ތަކެއް ތަކެއް ތަކެއް
1	CS9 (Grade 2)	ތަކެއް ތަކެއް ތަކެއް
1	CS7 (Grade 2)	ތަކެއް ތަކެއް 1
6	MS1	ތަކެއް ތަކެއް 1
10	MS1	ތަކެއް ތަކެއް ތަކެއް 2
8	GS4	ތަކެއް 2
11	GS4	ތަކެއް 1
32	GS3	ތަކެއް ތަކެއް ތަކެއް 1
17	GS3	ތަކެއް ތަކެއް 2
26	GS2	ތަކެއް ތަކެއް 1
1	GS1	ތަކެއް 2
18	SS2	ތަކެއް 1
91	SS1	ތަކެއް 1
251		ތަކެއް

ނަތީޖާ ބަލައިގަތުމުގެ ހިންގުން

ކަންތައް	Q 1	Q 2	Q 3	Q 4	ނަތީޖާ ލައްވާ ހިސާބު
ކައުންސިލް 2018ގެ ތާވަލުގެ ތަކެއްޗާ ގުޅޭ ކަންތައް	✓				100%
ބަޖެޓް ކައުންސިލަށް ހުށަހެޅުން	✓				100%
ފާހަގަ ކުރަންޖެހޭ ދުވަސްތަކާ ގުޅޭ ކަންތައް	✓				100%
ކައުންސިލް ތެރެއިން 2018ގެ ހަމަލަ ކުރުމާ ގުޅޭ ކަންތައް	✓				100%
2018ވަނަ އަހަރުގެ ފާސްކުރުން	✓				100%
ކައުންސިލްގެ ތާވަލުގެ ތަކެއްޗާ ގުޅޭ ކަންތައް	✓				100%
ތ.ހަނިމާދޫ ކައުންސިލްގެ ކައުންސިލް ތެރެއިން ކައުންސިލްގެ ރައީސް، ނައިބު ރައީސް ހިއްކުމާ ގުޅޭ ކަންތައް	✓				100%
ކައުންސިލްގެ ކަންތައް ބަލަހައްޓަން ކަމަށްވާ ކަމަށް	✓	✓	✓	✓	64%
ކައުންސިލްގެ ކަންތައް ބަލަހައްޓަން ގެންގުޅޭ ކަންތައް (ކޮމިޓީ ހެދުން ފަދަ)	✓				100%
ކައުންސިލްގެ ވާހަކަ ދެއްކުން ހިންގުމާ ގުޅޭ ކަންތައް	✓	✓		✓	
ކައުންސިލްގެ ބައެއް ކަންތައް ކޮންޓްރެކްޓަށް ދިނުން (ކޮންޓްރެކްޓް ހިންގުން)	✓				
ކައުންސިލްގެ ބައެއް ކަންތައް ކޮންޓްރެކްޓަށް ދިނުން (ކޮންޓްރެކްޓް ހިންގުން)	✓				
ކައުންސިލްގެ ކަންތައް ބަލަހައްޓަން ބަޖެޓް ހުށަހެޅުން		✓			
ކައުންސިލްގެ ކަންތައް ބަލަހައްޓަން ބަޖެޓް ހުށަހެޅުން (ކައުންސިލް ބަޖެޓް)		✓			100%
2019 ވަނަ އަހަރުގެ ކައުންސިލް ހިންގުމާ ގުޅޭ ކަންތައް	✓				100%
2018 ވަނަ އަހަރުގެ ކައުންސިލް ހިންގުން ބަލައިގަތުން	✓				100%
2019 ވަނަ އަހަރުގެ ފަރާތްތަކާ ގުޅޭ ކަންތައް	✓				100%
ކައުންސިލް ތެރެއިން ކައުންސިލްގެ ކަންތައް ބަލަހައްޓަން ގެންގުޅޭ ކަންތައް	✓				

ތިލަދުންމަގު ދުވަހުގެ ފުންމަ ތަކެއްޗާ ގުޅޭ ކަންތައްތަކަށް ޚަރަދުކުރުން	✓	✓	✓	✓	
ދުވަހުގެ ފުންމަ ހަރަކާ ބެހޭ ކަންތައްތަކަށް ޚަރަދުކުރުން		✓			
ތެދުވެރިކަމުގެ ދުވަހު ގެ ފަރާތުން 2019	✓	✓	✓	✓	-
ލިޔުން-ތަރުޖަމާ ހިނގާ ހަރަދު (ފާހަގަކުރަންވާ ތަކެއްޗާ ގުޅޭ)		✓			-
ތިލަދުންމަގު ދުވަހުގެ ކުރިން ކުރިއަށް ގެންދާ ކަންތައްތަކަށް ކުރިން ފައިސާ ދީފައި ހުންނަ ކަންތައްތަކަށް ޚަރަދު			✓		
3 ވަނަ ދުވަހު ކުރިއަށް ގެންދާ ކަންތައްތަކަށް ކުރިން ކަންތައްތަކަށް ކުރިން ދީފައި ހުންނަ ކަންތައްތަކަށް ކުރިން		✓			
ކުރިއަށް ގެންދާ ކަންތައްތަކަށް ކުރިން ދީފައި ހުންނަ ކަންތައްތަކަށް (06 ގެ)		✓			-
ކުރިއަށް ގެންދާ - ތ ފަރާތަކުން ކުރިން (08 ގެ)		✓			-
ތިލަދުންމަގު ދުވަހުގެ (ހަފްތާ ކުރިއަށްގެންދާ)		✓			-
ތިލަދުންމަގު ދުވަހުގެ ކުރިން ކުރިއަށް ގެންދާ ކަންތައްތަކަށް (08 ގެ)		✓			-
ފާހަގަކުރާ ތަކެއްޗާ ގުޅޭ (8 ގެ)		✓			-
ކުރިއަށް ގެންދާ ކަންތައްތަކަށް ކުރިން ދީފައި ހުންނަ ކަންތައްތަކަށް 8 ގެ)		✓			-
ތިލަދުންމަގު ދުވަހުގެ ކުރިން ކުރިއަށް ގެންދާ ކަންތައްތަކަށް (8 ގެ)		✓			-
ތިލަދުންމަގު ދުވަހުގެ ކުރިން ކުރިއަށް ގެންދާ ކަންތައްތަކަށް (06 ގެ) (ފެށ 1)	✓				-
ތިލަދުންމަގު ދުވަހުގެ ކުރިން ކުރިއަށް ގެންދާ ކަންތައްތަކަށް (06 ގެ) (ފެށ 2)	✓				-
ކުރިއަށް ގެންދާ ކަންތައްތަކަށް ކުރިން ދީފައި ހުންނަ ކަންތައްތަކަށް (8 ގެ)	✓				-
2019ގެ ފެށުމާ ގުޅޭ ކަންތައްތަކަށް ފައިސާ ދިނުން	✓				100%
2019 ވަނަ ހަރަދުގެ ގަވާއިދާ ގުޅޭ ކަންތައްތަކަށް ފައިސާ ދިނުން	✓				100%
2018 ވަނަ ހަރަދުގެ ހަރަކާ ގުޅޭ ކަންތައްތަކަށް	✓				100%
ކަންތައްތަކަށް ކަންތައްތަކުގެ ކުރިން ކުރިއަށް ގެންދާ ކަންތައްތަކަށް (ފެށުމުގެ)	✓				100%
ކުރިއަށް ގެންދާ ކަންތައްތަކަށް ކުރިން ދީފައި ހުންނަ (jan-march)	✓				100%
ކަންތައްތަކަށް ކުރިން ދީފައި ހުންނަ ކަންތައްތަކަށް/ދަށ ކުރިން ދީފައި ހުންނަ	✓				
ކަންތައްތަކަށް ދަށ ކުރިން ދީފައި ހުންނަ			✓		

ކޮންޓްރެކްޓް ލިބިދިނުން			✓		
ހަދިޔާގެ ގުޅުންހުރި ކަންތައްތަކުގެ ތަފްޞީލް			✓		
ލަންކަ ގުޅުންހުރި ދަށްދިނުންތައް			✓		
ހިއްސާ ގުޅުންހުރި ދަށްދިނުންތައް			✓		
ތިމާވެށި ބަދަލުކުރުން			✓		
2019ވަނަ ހަރަދުގެ ފުރިހަނަ ހިސާބު			✓		
ތަކެއްޗާ ގުޅޭ ދަށްދިނުން (june - jan)			✓		
ހިނދުގެ ގޮތުގައި ފާސްކުރެވިފައިވާ ހަމަކަށަވަރުކުރުން	✓				100%
ހިނދުގެ ގޮތުގައި ހަލާކުކުރުން			✓		
ހިނދުގެ ގޮތުގައި ހަލާކުކުރުމާ ގުޅޭ ކަންތައްތަކުގެ ތަފްޞީލް			✓		
ދަތުރު ހަމަޖެއްސުން (ބަޔަށް 2)	✓				100%
ހިނދުގެ، ދަތުރު ތަކުލީފުގެ ސުވާލުގެ ޖަވާބު ދިނުން			✓		
ޚަރަދުގެ ޖަދުވަލު	✓				
ދާއިރާ ބަދަލުކުރުން			✓		
ދިނުމަށް ހަމަކަށަވަރުކުރުން			✓		100%
ހަލާކުވެފައި ހުންނަ ތަކެތި ވަކިކުރުމާ ގުޅޭ ކަންތައްތަކުގެ ތަފްޞީލް			✓		100%
ހަލާކުވެ ގޯސްވާ ތަކެތީގެ ތަފްޞީލް			✓		
ހިއްޕާ ގުޅޭ ކަންތައްތަކުގެ ތަފްޞީލް			✓		
ކުއްލި ދަށްދިނުންތަކާ ގުޅޭ ކަންތައްތަކުގެ ތަފްޞީލް			✓		
ތަކެތި ގެންނަ ގޮތުގައި ކަންތައްތަކުގެ ތަފްޞީލް			✓		
ހިއްޕާ ގުޅޭ ކަންތައްތަކުގެ ތަފްޞީލް			✓		
ސާވިސް ކަންތައް (ބަޔަށް ބޭނުންވާ ގޮތަށް)	✓				100%
ދަތުރުކުރާ ވަގުތު ކުރިއަށް ގެންދާ ކަންތައްތަކާ ގުޅޭ ތަފްޞީލް (ފާސް ތަކެއް ލިބިގަތުން)	✓				-

ގުޅިގެން ކުރިއަށް ގެންދާ ކަންތައްތަކާ ބެހޭ ތަފާތު ދާއިރާތަކުގެ ލިސްޓް	✓				100%
ތަމްރީނުގެ ފުރަތަމަ ދުވަހު - ފުރުޞަތު ދިނުން - ތަކުރާރުގެ ތަފާތު ދާއިރާތަކުގެ ތަމްރީނުގެ ތަފާތު ގޮތްތައް	✓				100%
ތަމްރީނުގެ ކުރިން ބައިވެރިންގެ ހާޒިރީ ބަލާ ބަލައި ހުށަހެޅުން		✓			100%

ބާލަށިކަނޑުން ހަދާފައި ތަފްސީލް

ދުވަހުގެ ފުންސަން ހަމަކުރުން ފުދޭނެ ގޮތް

- ދުވަހުގެ ތިރީގައި ކަނޑައަޅާ ހަމަކުރުން ފުދޭނެ ގޮތް

ހިމެ ހަމަކުރުން ކޮންސަލްޓިން ތަރައްގީ ކުރިއަށް ގެންދާ ދިގުމުއްދަތު ސަރވިސް ދުވަހުގެ ފުންސަން 26 ދުވަހުގެ ގޮތުގައި ކަނޑައަޅާ ފައިވާ.

ކޮންސަލްޓިން ތަރައްގީ ކުރުމާ ބެހޭ ގޮތުގެ ތަފްސީލް

ހަ ދިވެހިރާއްޖެ ތަރައްގީ ކުރިއަރުވާ ފަރާތްތަކުގެ ލިސްޓުގެ ސުންގަޑި 110 ވަނަ ފާހަގަކުރާ ދުވަހު ކުރިއަށް ގެންދާ ތަރައްގީ ކުރުމުގެ ގޮތުގެ ގާނޫނު 2019 ފެब्रުއަރީ 27 ވަ ހުކުރު ދުވަހު ތަކުރާރުކުރެވުނު. 2019 ފެब्रުއަރީ 28 ވަ ހޯދުމަށް ތިރީގައި ކަނޑައަޅާ ތަރައްގީ ކުރުމުގެ ގޮތުގެ ގާނޫނު 2018 ވަނަ ހަލަށެވަންޏެ ސިނާ ހަލަށެވަންޏެ ކޮންސަލްޓިން ތަރައްގީ ކުރުމުގެ ގާނޫނު 2019 ވަނަ ހަލަށެވަންޏެ ކޮންސަލްޓިން ތަރައްގީ ކުރުމާ ބެހޭ ގާނޫނުގެ ދަށުން ކަނޑައަޅާ ގޮތުގެ ތަފްސީލް ތިމާވެށި ހަލަށެވަންޏެ ކޮންސަލްޓިން ތަރައްގީ ކުރުމާ ބެހޭ ގާނޫނުގެ ދަށުން ކަނޑައަޅާ ގޮތުގެ ތަފްސީލް ތިމާވެށި.

ސިވިލ് ސާވަންޓުންގެ ކަލަނ්ޓިއަރ

ހަލަށެ ސިވިލ් ސާވަންޓުންގެ ކަލަނ්ޓިއަރ ކޮންސަލްޓިން ކޮންޓްރެކްޓުގެ ދަށުން ދައްކާ ފައިސާ ކަނޑައަޅާ ގޮތާ ބެހޭ ތަފްސީލް ތިމާވެށި. ކަނޑައަޅާ ގޮތުގެ 5.6ވަނަ ދަށުން ކަނޑައަޅާ ފައިވާ ގޮތަށް ކަނޑައަޅާ ފައިވާ ފަރާތްތަކުގެ ކަލަނ්ޓިއަރ ދައްކާ ގޮތާ ބެހޭ ތަފްސީލް ތިމާވެށި. ކަނޑައަޅާ ގޮތުގެ ދަށުން ކަނޑައަޅާ ފައިވާ ގޮތަށް ކަލަނ්ޓިއަރ ދައްކާ ގޮތާ ބެހޭ ތަފްސީލް ތިމާވެށި. ދުވަހުގެ ފުންސަން ހަމަކުރުން ކޮންސަލްޓިން ތަރައްގީ ކުރުމުގެ ގޮތުގެ ގާނޫނު 2019 ވަ ހ ދ ދުވަހު ކުރިއަށް ގެންދާ ގޮތުގެ ތަފްސީލް ތިމާވެށި. ހ ދ 4 ދުވަހުގެ 2019 ވަ ހ ދ ދުވަހު ކުރިއަށް ގެންދާ ގޮތުގެ ތަފްސީލް ތިމާވެށި.

ތަރައްގީ ދަށްކުރުމާ ބެހޭ ތަފްސީލް

ހަލަށެ ސިވިލ් ސާވަންޓުންގެ ތަރައްގީ ދަށްކުރުމާ ބެހޭ ގާނޫނު ހަލަށެ ސިވިލ් ސާވަންޓުންގެ ތަރައްގީ ދަށްކުރުމާ ބެހޭ ގާނޫނުގެ ދަށުން ކަނޑައަޅާ ގޮތުގެ ތަފްސީލް ތިމާވެށި. ދ ހ ދ 20 ފެब्रުއަރީ ވާ 25 ފެब्रުއަރީ 2019 ގެ ތެރޭގައި ކަނޑައަޅާ ފައިވާ ގޮތަށް 22,150.00 ރުފިޔާ (ބާވީސްހާސް ތިރީ ފަންސާސް) ހ ދ.

ތަކެއް ހޯދުމުގެ ގޮތުގެ ތަފްޞީލު ހާމަކުރުން 02 ވަނަ ދަށްކަމަށް ހަގީގީ ކަންކަން

ތަކެއް ހޯދުމުގެ ގޮތުގެ ތަފްޞީލު ހާމަކުރުމުގެ ދަށްކަމަށް ހަގީގީ ކަންކަން ދެނެގަތުމަށް ކަނޑައެޅުނު 02 ވަނަ ދަށްކަމުގެ ތެރެއިން ކުރިން ކުރި ކަމެއް ދެމެހެއްޓުމުގެ ގޮތުގައި ދަށްކަމުގެ ގޮތުގައި ހަމަ ކުރިން ކުރި ކަމެއް ދެމެހެއްޓުމަށް ހަމަ ކުރިން ކުރި ކަމެއް ދެމެހެއްޓުމަށް ހަމަ ކުރިން ކުރި ކަމެއް ދެމެހެއްޓުމަށް (8,000 ރުފިޔާ) ދީފި.

ތަކެއް ހޯދުމުގެ ކޮންޓްރެކްޓް ތަކުގެ ކޮންޓްރެކްޓް ގުދަށް ބަދަލުކުރުން

ތަކެއް ހޯދުމުގެ ކޮންޓްރެކްޓް ތަކުގެ ކޮންޓްރެކްޓް ގުދަށް ބަދަލުކުރުމުގެ ދަށްކަމަށް ކުރިން ކުރި ކަމެއް ދެމެހެއްޓުމަށް ހަމަ ކުރިން ކުރި ކަމެއް ދެމެހެއްޓުމަށް (187,951.59ރުފިޔާ) ދީފި.

ތަކެއް ހޯދުމުގެ ތަފްޞީލު ކުރިން ދީފައިވާ ކަންކަމާ ގުޅުންހުރި ކަންކަން ދެނެގަތުމަށް ކުރިން ކުރި ކަމެއް ދެމެހެއްޓުމަށް ހަމަ

2019 ވަނަ އަހަރުގެ ސިއްހަތުގެ ސިނާގަތުން ދިރުވައިގެން ދާ ބަލިމަންތަކުގެ ތަފްޞީލާ ގުޅިގެން ދާ ގަވާއިދު

ތިލަފުށީގެ ދިވެހިރާއްޖެއަށް ބަދަލުކުރާ 1000 ގައި ތިންވަނި

ލިޔުމުން ކަނޑައަޅާ ކޮންސްޓްރަކްޝަން ތަކެއް ހަމަޖެއްސުމަށް ކުރިން ދަށްދެނެ ބަލައި ބަލަހައްޓަންވާނެ. ކަނޑައަޅާ ތަކެއް ހަމަނުވާ ކަމަށް ދެނެގަތުމުން ތިލަފުށީގެ ދިވެހިރާއްޖެއަށް ބަދަލުކުރާ ގަވާއިދުގެ ދަށުން ކަނޑައަޅާ ތަކެއް ހަމަ ނުކުރާ ކަމަށް ދެނެގަތުމުން ތިލަފުށީގެ ދިވެހިރާއްޖެއަށް ބަދަލުކުރާ ގަވާއިދުގެ ދަށުން ކަނޑައަޅާ ތަކެއް ހަމަ ނުކުރާ ކަމަށް ދެނެގަތުމުން

ކަނޑައަޅާ ކަންތައް ހިންގަމުން ގެންދާ ގޮތް ބަލައި ބަލަހައްޓާ ފަރާތް

ކަނޑައަޅާ ކޮންސްޓްރަކްޝަން ތަކެއް ހިންގަމުން ގެންދާ ގޮތް ބަލައި ބަލަހައްޓާ ފަރާތް ކަނޑައަޅާ ކަންތައް ހިންގަމުން ގެންދާ ގޮތް ބަލައި ބަލަހައްޓާ ފަރާތް 26 ދުވަހުގެ ތެރޭގައި ތިން ދަނޑި ގަސްދުގެ ތެރެއިން ފެންނަ ގޮތަށް ބަލައި ބަލަހައްޓަންވާނެ ކަމަށާ، ކަނޑައަޅާ ކަންތައް ހިންގަމުން ގެންދާ ގޮތް ބަލައި ބަލަހައްޓާ ފަރާތް 395 ގައި ތިން ދަނޑި ގަސްދުގެ ތެރެއިން ފެންނަ ގޮތަށް ބަލައި ބަލަހައްޓަންވާނެ ކަމަށާ ގަވާއިދުގައި ބަޔާންކޮށްފައިވާ ކަމަށް ދެނެގަތުމުން

ތިން ދަނޑި ގަސްދުގެ ތެރެއިން ފެންނަ ގޮތަށް ބަލައި ބަލަހައްޓަންވާ ކަންތައްތައް

ތިން ދަނޑި ގަސްދުގެ ތެރެއިން ފެންނަ ގޮތަށް ބަލައި ބަލަހައްޓަންވާ ކަންތައްތަކަކީ، ކަނޑައަޅާ ކަންތައް ހިންގަމުން ގެންދާ ގޮތް ބަލައި ބަލަހައްޓާ ފަރާތް

ތަކެއްޗަކީ ފިލާދެއްކުމަށް ނުވަތަ ފާހަގަ ކުރެއްވުމަށް ކުރިން ކަނޑައަޅާފައި ހުންނަ ދުވަހުގެ ތެރެއިން ބޭނުންކުރަން ޖެހޭ ކަމަށް ކަނޑައަޅާ ތަކެތި ކަމުގައި ވާނަމަ ކަމަށް ބަލައިގަންނަ ތަކެތި.

၁.၂ ဆေးဝါးများ

ဆေးဝါးများ ဟူသည်မှာ ကုသခြင်း၊ ရောဂါကာကွယ်ခြင်း၊ ရောဂါရှာဖွေခြင်း၊ ကိုယ်ဝန်ဆောင်မှုကာလ၊ မီးဖွားခြင်း၊ မီးဖွားပြီးနောက်ပိုင်း ကာလ၊ သားဖွားခြင်း၊ သားဖွားပြီးနောက်ပိုင်း ကာလ၊ ကလေးမွေးဖွားခြင်း၊ ကလေးမွေးဖွားပြီးနောက်ပိုင်း ကာလ၊ ကလေးမွေးဖွားခြင်းနှင့် ပတ်သက်သော ရောဂါများ ကာကွယ်ခြင်း၊ ကုသခြင်း၊ ရောဂါရှာဖွေခြင်း၊ ကိုယ်ဝန်ဆောင်မှုကာလ၊ မီးဖွားခြင်း၊ မီးဖွားပြီးနောက်ပိုင်း ကာလ၊ သားဖွားခြင်း၊ သား

ސާމްސުވިންގ ފައިސާ ހިންގުން

ފައިސާ ލިބުނު

2019ވަނަ އަހަރުގެ ސާމްސުވިންސ ގުޅުވައިގެން ލިބުނު (ސަރުކާރު ގެ ހިއްސާ) 46,581,395 ، ތިން ދުވަހުގެ ތެރޭ (ހަނގުރާ) ގައި ސާމްސުވިންގ ފަރާތްތަކުން (ފައިސާ) 11,214,012 ، ދެ ދުވަހުގެ ތެރޭ (ކުރީ) ގައި ސާމްސުވިންގ ފަރާތްތަކުން (ފައިސާ) 32,367,383 ، ދެ ދުވަހުގެ ތެރޭ (ކުރީ) ގައި ސާމްސުވިންގ ފަރާތްތަކުން (ފައިސާ) 3,000,000 ، 2019ގެ ޖެނުއަރީ (ކުރީ) ގައި ސާމްސުވިންގ ފަރާތްތަކުން (ފައިސާ) 4,143,407 ، ދެ ދުވަހުގެ ތެރޭ (ކުރީ) ގައި ސާމްސުވިންގ ފަރާތްތަކުން (ފައިސާ) 1,363,716 ، ދެ ދުވަހުގެ ތެރޭ (ކުރީ) ގައި ސާމްސުވިންގ ފަރާތްތަކުން (ފައިސާ) ލިބުނު.

ތަފްސީލ	2019 ގެ ޖެނުއަރީ ކުރިން ލިބިފައި ވާ ފައިސާ	ދެ ދުވަހުގެ ތެރޭ ލިބުނު ފައިސާ	ހަނގުރާ	ކުރީ
ސާމްސުވިންގ ފަރާތްތަކުގެ ފައިސާ	11,214,012	-	11,214,012	7,533,235	3,680,777
ތިރީގައި ދެކެވޭ (ކުރީ) ގައި ސާމްސުވިންގ ފަރާތްތަކުގެ ފައިސާ	32,367,383	24,458,671	56,826,054	22,429,936	34,396,118
ހިއްސާ ގެ ފައިސާ	3,000,000	-	3,000,000	13,000	2,987,000
ޖުމްލަ	**46,581,395**	**24,458,671**	**71,040,066**	**29,976,171**	**41,063,895**

2019 ވަނަ އަހަރުގެ ފުރިހަމަ ރިޕޯޓް

ތާރީޚ ހިންގި ކަންތައް ތިރީގައި 2019 ވަނަ އަހަރުގެ ދެއަހަރުގެ ފަށާ ދެއަހަރުގެ ފަށަ 15 ގެ ތެރޭ 2019 ގައި. ތަފްޞީލް ތަކުގެ ދަށުން ދެއަހަރުގެ ފުރިހަމަ ފައިނޭންޝަލް ރިޕޯޓް.

ތަފްޞީލް ތަކުގެ ތަފާތު	2019ވަނަ ދެއަހަރުގެ ފުރިހަމަ ތަފްޞީލް	2019 ގެ ދެއަހަރުގެ ފަށާ ދެއަހަރުގެ ފަށަ	2019 ގެ ދެއަހަރުގެ ފަށާ ދެއަހަރުގެ ފަށަ ތަފާތު
ލިބުނުންތަކުގެ ޖުމްލަ	63,645,281	22,303,797	**41,341,484**
ކުރިއަށް ގެންދާ ޖުމްލަ	2,044,064	126,139	**3,554,390**
ކަންތައް ހިންގުމުގެ ދަށުން ލިބޭނެ ޖުމްލަ ގަންނަން	714,256	115,042	**599,214**
ލިބުނުންތަކުގެ ގަންނަން			
ދަތުރުގެ ފައިސާ ގަންނަން	30,970,330	11,719,833	**19,250,497**
ފާސްކޮށްދިނުމާ ގުޅޭ ދަތުރުގެ ފައިސާ ގަންނަން ކަމަށް ބަދަލުކުރާ ދަތުރު	1,188,601	430,891	**757,710**
ދަތުރުފަތުރު ކަންތައް ހިންގުމުގެ ގަންނަން	458,200	118,332	**339,868**
ރާއްޖޭ ދަތުރުކުރާ ވަގުތު ކުލަ ބަދަލުވުން	3,026,885	716,666	**2,310,219**
ރާއްޖޭ ދަތުރުކުރާ ވަގުތު ހަމްލަ ދަށްކުރުން	16,783,514	3,039,525	**13,743,989**
ބަލިކަށި ކަންތައް ހިންގުން ގަންނަން	262,300	-	**262,300**
ކައުންސިލް ކަންތައް ހިންގުމުގެ ގަންނަން	8,921,676	5,378,550	**3,543,126**
ސަރުކާރުން ދޭ، ތިމާވެއްޓާރ ބަދަލު ސާވިސް	2,033,775	900,000	**1,133,775**
ކުރިއަށް ގެންދާ ގަންނަން			
ރާއްޖޭ ދަތުރުކުރާ ވަގުތު ކުލަ ދަށްކުރުން ގެ ގަންނަން	3,680,529	126,139	**3,554,390**
ކަންތައް ހިންގުމުގެ ދަށުން ލިބޭނެ ގަންނަން	714,256	115,042	**599,214**

ފާހަގަ ކުރަންވާ ކަންކަން

ތިރީގައި ކޮމިޝަނުން ދަތުރުކުރި ތަނުގައި ފާހަގަ ކުރެވުނު ކަންކަމާ ގުޅޭ 2019 ވަނަ އަހަރުގެ ތަފާތު ކޮންސްޓިޓިއުއަންސީ ކޮމިޓީ ކޮމިޝަނުން ހިނގި ހަލާތުތަކާ ގުޅޭ ގާނޫނުތަކުގެ ގޮތުގައި 7/2010 ވަނަ ނަންބަރު ތަރުތީބުގެ ދަށުން ހެދިފައިވާ ގާނޫނު ނަންބަރު 3/2006 ވަނަ ގާނޫނުގެ ގޮތުގައި ގާނޫނުގެ 49 ވަނަ ގޮތުގެ ދަށުން ހިންގާ "ތަރުތީބުގެ ގާނޫނު ހިންގުމުގެ ގޮތުގައި" ތ ތާވަލުގައި ބަލައިގަނެ ތަފާތު ކަންކަމާ ގުޅޭ ތަފާސީލު ތިރީގައި ދެކެވޭ.

ހަސަން ޝަފީގ

ކޮމިޝަނަރ

ތަފާތު ކަންކަމާ ގުޅޭ ކޮމިޓީ

ސަމީރ ހަސަން

ތަފާތު ކަންކަމާ ގުޅޭ ކޮމިޓީ

ކޮމިޝަނުގެ ކަނޑައެޅުނު ގޮތުގެ ދަށުން

2019 ވަނަ އަހަރުގެ ކާނާއަދި ހަލާކުވުންތަކ

2019 ވަނަ އަހަރުގެ ތެދުވެރިކަމުގެ ދަށުން 25 ތަނެއްގެ ތަފްސީލް ފާހަގަ 09 ކާނާއިރ ތަފްސީލް ހޯދައިގެންވެއެވ. ތަނިކ ލ ތަފްސީލުތަކުގ 192 ބިންމުދާތ 05 ގޮނޭގ ފެނުގ ގެންދިއެވ. ތިއެވ.

ކާނާއަދި ތަނެއްގ ހަލާކުވުންތ

ހަލާކުވުމުގ ނަންބަ	ބިންމުދ ނަންބަ	ގެންދިފ ތާރީ	ކާނާއަދ ބިންމުދ
ކާނާ ތަފްސީ 01	2019/01	04	ލިސްޓުގ ތިއ ބިންމުދ ތަކ ހަމަ ކެނޑިގެ ދާ ތަނ ކާނާ ބަދަލ ކުރ ތަނ ކާނާ ތަކ ކާނާ ބަދަލ ކުރ ތަނ ކާނާ ތަކ
	2019/02	04	ލިސްޓުގ ތިއ ބިންމުދ ތަކ ހަމަ ކެނޑިގެ ދާ ތަނ ކާނާ ތަކ ކާނާ ބަދަލ ކުރ ތަނ ކާނާ ތަކ
	2019/03	04	ކާނާ 2018 ވަނަ ހަފްތ ބިންމުދ ނަންބަ 210 ގ ތެދ ލިސްޓ ތިއ ބިންމުދ ތަކ ހަމަ ކެނޑ ދ
	2019/05	04	ފ ކ ކ ކ

	2019/11	04	ކޮންސަލްޓިން ލިބުމުގެ ތެރެއިން ދަށްދެވުނު ގަޑިތަކާ ގުޅިގެން ތަފްޞީލް ހުށަހެޅުން
3	2019/12	06	ތަމްރީނު ހިންގާ ތަންތަނުގެ ތެރެއިން ކުރިން ތަމްރީނު ދީފައިވާ ތަންތަނާ ގުޅިގެން، ތަމްރީނު ދީފައިވާ ތަންތަނުގެ ތަފްޞީލް ހުށަހެޅުން
	2019/13	06	ތަމްރީނު ލިބިގެން ވަޒީފާ ގުޅިގެން ހުށަހެޅުން
	2019/14	06	"ތަމްރީނުގެ ދަރަޖަށް ތަރައްޤީ" ގެންނަން ހުށަހެޅުން
	2019/15	06	"ވަޒަފާ ގުޑިގ ހުވަތަ ހާލަތު ތަރައްޤީކުރުން ވިއަގުގެ ކުދިކުރުން" ހުށަހެޅުން
	2019/16	06	"ތަމްރީނުގެ ތިރީގައި ކުރަތަ ކުދިކުރުން" ހުށަހެޅުން
	2019/17	06	ތަމްރީނުލިބިގެ ވަގުތުގައި ލިބުނު ގަޑުގެ ކުރިން ކޮންސަލްޓިން ދީފައި ހުންނަ ފަރާތުގެ ކާޑު ހުށަހެޅުން
4	2019/18	06	2018 ވަނަ ހަފުތާ ކޮންސަލްޓިން ހިނގާފައި ހުންނަ ދިވެހި ސަރުކާރުގެ ތަންތަނުގެ ކަނޑައެޅިފައިވާ ކުރިއަރުވާ ދަނޑި 2019 ވަނަ ހަފުތާ ތެދުވާނެ ގޮތް ހުށަހެޅުން
	2019/19	06	ކުރިއަށް ގެންދާނެ ކަންތައް ގާތްގަނޑަށް ބަލައިގަތުމަށް ހުށަހެޅުން
	2019/20	06	"ތަމްރީނު ދޫކުރާ ގޮތުގެ" ތަފްޞީލް ތަމްރީނުވެރިންނަށް ދިނުން
	2019/21	06	ދުނިޔެ ދަނޑިވެށި ތަމްރީނުވާރިސް ގ ފުލުހުގެ ދާއިރާގެ ތަމްރީނުވެރިން
	2019/22	06	ސ.ކުރިއަށް ދިއުމުގެ ދަންވަރު ކަނޑައެޅުމަށް "ކަރާޓޭ" ތަފްޞީލް ހަނގުރާ ބޭނުންކުރާ ގޮތް ތަމްރީނުވެރުންނަށް ދަންނަވާ ބަޔަކު

			ދަށްދެއްވުމުގެ ކުރިން ކުށްވެރިކަން ހުއްދަ ކުރަނީ ކިހިނެއްތޯ
	2019/23	06	ސ.ދަތުރުގައި ވިނަމަ ހިނދު ގެންދާ ތަކެތި ހިފަހައްޓަން ކުރިން ހުއްދަ ދިނުމަށް ބަލައި ހުއްދަ ދިނުމަށް ފަހު ކުށްވެރިން ހިންގަންޖެހޭ ގޮތް
	2019/24	06	ހަނދާންކޮށް ދިގު ދުވަސްތަކަށް 4000 ރުފިޔާއަށް ވުރެ ގިނަ ފައިސާ ހުރިހާ ގޮތަކަށް ދަށްދެއްވުން
	2019/25	06	ހިއްޕާ ބަދަލުގައި ހުށަހެޅުމާ ގުޅޭ ބަލަހައްޓަން ކަނޑައެޅުން
03 ވަނަ ކޯޓަށް ބަދަލުވުން	2019/26	03	ފާސްކޮށްފައި ހުރިކަމުގެ HC-DM/01/2018 ގަޑިއިރުގައި ކުށްވެރިން ހާޒިރުކުރުމަށް ކަނޑައެޅުން
04 ވަނަ ކޯޓަށް ބަދަލުވުން	2019/27	03	ހަމަޖެހިފައި ހުންނަ ކަންކަން ހިންގުމުގައި ދިވެހި ރާއްޖެ ޕޮލިހުން ދެނެގަތުމަށް ހުށަހަޅާ ލިޔުން
	2019/28	03	ހަމަޖެހިފައި ހުންނަ 820 ކުށްވެރިންގެ 375 ހަކަތައް ބަލައި ގަތުމަށް ފަރާތްތަކުން ކުށްވެރިކަމަށް ބަލައި 375 ހަކަތައް ގަބޫލުކުރާ ގޮތަށް ކަންކަން ބަލަހައްޓަން ކަނޑައެޅުން
6	2019/29	04	ހަމަޖެހިފައި ހުންނަ ހަނދާނުގައި ހުންނަ ގޮތަށް ބަދަލުގައި ހުންނަ ކަންކަން ހިންގުމަށް ކުށްވެރިންނަށް ދެވޭ ދަށްދެއްވުން
	2019/30	04	ހުއްދަ ދީފައިވާ ފަރާތްތަކުން ފާސްކޮށް ދެއްކުމަށް ބާކީ ހުރި ފައިސާ ދައްކާ ގޮތް
	2019/31	04	ދިވެހިންގެ ތެރެއިން ބަދަލުގައި ހުންނަ ބަސް
	2019/32	04	ކުށްވެރިންނަށް ދަނޑިއަޅައި ފަސްވެގެން ހުންނަ ހާލަތުގައި ކުށްވެރިން ހުރި ތަނުގެ ބަދަލު ހިފުމަށް ބަލަހައްޓަން
	2019/33	04	ހަމަޖެހިފައި ހުންނަ ކަންކަމާ ގުޅޭ ކަންކަމުގައި ކަންކަން ބަލަހައްޓަން

			ކައިރިއިމްދާދު ފަސާތަކަށް
	2019/34	04	ތަކެއްޗާއި ކައުންސިލަރ 01 ތަނަށް ގެނެވޭ ޚަރަދު ފަދަ ފަސާތަކަށް
	2019/35	04	ތަކެއްޗާއި ގުޅޭ ތަފާތުކަމާ ދެކޮޅަށް ދޫކުރާ ފަސާތަކަށް
	2019/36	04	ތަކެއްޗާ ހަވާލުވާ ތަނާ ދަތުރުގައި ސަފަރުކުރާ ޚާއްޞަ ކުރާ ފަސާތަކަށް
	2019/37	04	ތަކެއްޗާ ކައުންސިލަރ ހޯދާ ވިޔަ ހުށަހަޅާ ގޮތް
	2019/38	04	ތަކެއްޗާ ވިޔަ ތަނާ ދަތުރުގައި ދިމާވާ ކަންކަމާ ގުޅޭ ފަސާތަކަށް
	2019/39	04	ތަކެއްޗާ ތަނާ ދިން ދަށު ހުށަހެޅުމުގެ ކުރިން ތަނާ
	2019/40	04	ފެނުމުގެ ހުރިހާ ކަންކަމާ ގުޅިގެން ދިވެހި ރައްޔިތުންނަށް ދެއްކުމަށް ތަކެއްޗާ ތަނާ
	2019/41	04	ދިނުމުގެ ގޮތް ތަކެއްޗާ ކައުންސިލަރ ދާއިރާ ހިންގުމަށް ދަތުރުކުރާ ތަނާ ދިނުމަށް ކަނޑައަޅާ ގޮތް ތަކެއްޗާ ދިނުމުގެ ގޮތް 2019 ވަނަ އަހަރު ކައުންސިލްތަކުގެ ފައިސާ ދައްކާ ގޮތާ ގުޅޭ ގޮތް
	2019/42	04	ސ.ދިއްދޫގައި ހުރި ޚިދުމަތްތަކާ ގުޅޭ ތަފާތު ތަކެއްޗާ ތަނާ
	2019/43	04	ތަކެއްޗާ ގެންނަ ތަނާ ފާސްކޮށް ދޫކުރާ ތަނާ
	2019/44	04	ސ.ދިއްދޫގައި ދަތުރުވާ ބަލިމީހާ ތަނާ ދަތުރުވާ ބަލިމީހާ ގެންދާ ތަނާ ގުޅޭ ކަންކަމާ ކައުންސިލަރ ފުންނަ ގޮތާ ދަތުރުވާ ބަލިމީހާ ގެންދާ ތަނާ
	2019/45	04	ތަކެއްޗާ ދިއްދޫ ތަނުގައި ސަރަހަދުން ފަސާތަކަށް ބަދަލުގައި ކައުންސިލަރ ހޯދާ ގޮތް

7	2019/46	05	ތަކެއްޗާ ގުޅިގެން ދައުލަތުގެ ކަންކަމުގައި ބޭނުންކުރާ ސިސްޓަމް
	2019/47	05	ތަކެއްޗަށް ހާނިގު ވިނަސް ދިނުމާ ބެހޭ ކަންކަމުގައި ބޭނުންކުރާ ސިސްޓަމް
	2019/48	05	ބިލްޑިންގ ކޮންޓްރެކްޓަރުންނާ ގުޅިގެން ބަލަހައްޓަންޖެހޭ ގާނޫނާ ގުޅޭ ކަންކަމުގައި ބޭނުންކުރާ ސިސްޓަމް
	2019/49	05	ތަކެއްޗާ ގުޅިގެން ދައުލަތުގެ ގާނޫނާ ގުޅޭ ކަންކަމުގައި ބޭނުންކުރާ ސިސްޓަމް
	2019/50	05	ތަކެއްޗާ ގުޅިގެން ބަލަހައްޓަންޖެހޭ ގާނޫނާ ގުޅޭ ކަންކަމުގައި ބޭނުންކުރާ ސިސްޓަމް
	2019/51	05	ގުދަންތަށް ބަލަހައްޓާ ގޮތުގެ ދަށުން ގުދަންތަށް ބަލަހައްޓަން ޖެހޭ ތަކެއްޗާ ގުޅިގެން ގުދަންތަށް ބަލަހައްޓާ ގޮތާ ގުޅޭ ކަންކަމުގައި ބޭނުންކުރާ ސިސްޓަމް
	2019/52	05	ދިވެހި ރައްޔިތުންގެ ތަފާތު ބަންދުގެ ތަފާސީލު ބަލައިގަތުމާ ގުޅޭ ކަންކަމުގައި ބޭނުންކުރާ ސިސްޓަމް
	2019/53	06	ފަރާތްތަކާ ގުޅޭ ކަންކަމުގައި ބޭނުންކުރާ ސިސްޓަމް
	2019/54	06	ތަކެއްޗާ ގުޅިގެން 2019 ގައި ބޭނުންކުރާ
8	2019/56	05	ގުދަނ.ކޯ ސަބަބުތަކާ ގުޅިގެން ދާއިރާތަކުގައި ބަލައިގަންނަ ސިސްޓަމް
	2019/57	05	ގުދަނ ތަކުގައި ބަލައިގަނެވޭ ތަކެއްޗާ ގުޅިގެން ބަލައިގަންނަ ސިސްޓަމް

	2019/58	05	ދިވެހިރާއްޖެ ކުރިއަށް ގެންދާ ކަންތައްތަކާ ގުޅޭ ބަޖެޓް ކަންތައްތަކުގެ ތަފާތު
	2019/59	05	ބަޖެޓް ހިންގުމުގެ ފަރާތްތަކުން ބަޖެޓް ކަންތައްތަކާ ގުޅޭ ތަފާތު ތަކެއްގެ ތަފާސީލު ހިނގާ ގޮތް ދެނެގަތުމަށް
	2019/60	05	ތަކުރާ ބަ.ބޯ.ގެ ފުރިހަމަ ގ ގައިގައި ތަފާތު ތަކެއް ހުއްދަ ދިނުމާ ގުޅޭ
	2019/61	05	ލޯނުވިއްކި ކުންފުނި ބަންދު ކުރުމާ ގުޅޭ
	2019/62	05	ތެދު ކަށަވަރު ގަބޫލުކުރާ ބަދަލު ދެއްކުމަށް ތިމާވެށި ހުށަހެޅުމާ ގުޅޭ
	2019/63	05	ހުއްދަ ބަހެއް ދޫކުރާ ފަހަރު ގަބޫލުކުރާ ބަދަލުގެ ތަފާސީލު ބަލައިގަތުމަށް
	2019/64	05	ކުންފުނިތަކުގެ ބަޔަކު ފައިބަތި ދަށުން ތިބިއިރު ވަކި ގޮތަކަށް ދަތުރު ކުރުމާ ގުޅޭ
	2019/65	05	ތިމާގެ ބަދަލުގައި ދިވެހި ކަންތައްތަކާ ގުޅޭ ބަޔާންކުރުމަށް
	2019/66	05	ހުއްދަ ލިބިގެންދާ ފަރާ ތުން ދިވެހި ބަދަލުގައި
	2019/67	0505	ފަރާތް ތަކުގެ 12 ގަޑިއިރުގެ ތެރޭގައި ބަލައިގަތުމަށް
	2019/68	05	ފަރާތް ހުއްޓާ ތިމާ ތަކެއް ދެއްކުމަށް ކަނޑައަޅާ ފައިސާ ދައްކާ ގޮތް
	2019/69	05	ފަރާތް ތަކުގެ ގަބޫލުގައި ތުން ދަށަށް ތިރިއަށް ދެއްކުމަށް ބަލައިގެންދާ ގޮތާ ބެހޭ ކަންތައްތަކާ
	2019/70	05	ސ.ފަރާތް ހަދިޔާ ކުރާ ގޮތުގެ ތަފާތު ތަކާ ގުޅޭ ތަކެއް ހުއްދަ ދިނުމާ ގުޅޭ

9	2019/71	04	ތަންފީޒުކުރާ ކޮށްފިކޮށ ފާހަގަ ކުރަންވާ ކަންކަން
	2019/72	04	ތަންފީޒުކުރާ ކޮށްފިކޮށ ފާހަގަ ކުރަންވާ ކަންކަން
	2019/73	04	ހ.ހިތަދޫ ސަރުކައުންސިލް ގާތްގަނޑުގެ ގޮތުގައި ގާތްގަނޑުން ބެލެހެއްޓުމަށް ހުށަހެޅުނު ކަންކަން
	2019/74	04	ތަރިއްޔާ ކުޑަ ދަނޑުގައި ދަށުގައި 4000 ތަކެއް ހިމެނޭ ފެންނަ ގޮތަށް ހަދައިދިނުން
	2019/75	04	ހިތަދޫ ސެންޓަރުގެ ކުއްތާ ސިއްހަތުގެ ހިދުމަތްތަކާ ބެހޭ ތާރީޚުން
	2019/76	04	ހިތަދޫ ހޮސްޕިޓަލުގެ ފަރާތުން ކަންކަން
	2019/77	04	ތަރިއްޔާ ދާއިރާ ތ.ފަތުރު ގަބޫލު ކުރުމާ ބެހޭ ގާނޫނުގެ ކަންކަމާ ބެހޭގޮތުން ހިންގި
	2019/78	04	ތ.ފަތުރުވެރި ކެރިވިގާ ދެރަވެދާ ތަރުޖަމާ "ފަދަގަނޑ" ނަދުމާ ހިންގި ކަންކަމާ ބެހޭގޮތުން ކަންކަން
	2019/79	04	ބައްދަލުވުން ތިރީގައި 2019 ވަނަ ހަނަދު ކުރިއަށް ގެންދާ ގޮތް
	2019/80	04	ތަރިއް ތިލަނދޫ ކ.ރ.ގެ ދިވެހި ސަރުކާރުގެ 2.5 ބިލިއަން ރުފިޔާ ތަނަވަސްކުރުން
	2019/81	04	ތަރިއް ގ.ކެއަށް ބައްސާލައި ނަދުމާ ހިތަދޫ ގ.ތ.ދ 15 ހިނދު 16 ގ ފުރަތަ ތަރިއްލައިގެ ތެރެ ގާތް ގ.ކެއަށް ބައްސާލައި ތަންފީޒުކުރުން
10 ވަނަ ގަޑިގެ	2019/82	03	ތ.ގ ބައްދިގެ ތަނުގައި ތަކެތި ގެނެވޭ ދުވަސްތަކުގައި ބައްދިގެ ތަނުގައި ދުވަސް ހަދައިދިނުން

	2019/83	03	ތަކެއްގެ ތަފާސްކުރުމުގައި ފިނިވެގެންދާ ގޮތަށް ކަންކަން ކުރުމަށް ކުރިއަރުވައި ދިއުން
	2019/84	03	ތިމާވެއްޓާ ގުޅޭ ކަނޑުގައި ދަނޑުވެ ދާ ގޮތަށް ކަނޑު ދަނޑުކުރުމަށް
10	2019/85	06	ތަކެއް ތައްގަނޑު ކުރުމުގައި ބޭނުންކުރާ 2·5 ބަލަނގޮ ތަކެއް 6 ބަލަގަނޑަށްވުރެ ގިނަ ނުވާ ގޮތަށް
	2019/86		
	2019/87	06	ކަނޑުގެ ތަފާތު ކަނޑަކަށް ފުށް ކެނޑުމާ ދިގު ކުރިމަތި ތަކެއް ބަލާ ފަދަ ކަންކަމަށް ބަދަލު ދިނުން
	2019/88	06	ކަނޑުގެ ފެންމަށް ތިމާގެ ތެރެއިން ތަކެއް ފުށް ކެނޑުމާ ދިގު ކުރިއަރުވައި ބަލާ ގޮތަށް ކަންކަން ކުރުމަށް ދިނުން
	2019/89	06	ތަކެއް ތައްގަނޑުކުރުމުގައި ބޭނުންކުރާ ބަލަ ކަނޑުގެ 15000 ބަލަގަނޑަށްވުރެ ގިނަ 30 ބަލަގަނޑު ބޭނުންކުރުމަށް ދިނުން
	2019/90	06	ދަތުރުކުރާ ކަނޑުގެ ތެރެއިން ކަނޑުދަނޑުކުރާ ތަކެއް ބަލާ ގޮތަށް ކަންކަން ކުރުމަށް
	2019/91	06	ކ.ކަނޑު ކަނޑުވެ ދަނޑުކަނޑު ފާނިދުގެ ކަނޑަށް ތިމާ ކަނޑުގައި ތަކެއް ބަލާ ގޮތަށް ކަންކަން ކުރުމަށް
	2019/92	06	ކ.ދިއްދޫ ތަކެއް ބަލާ ގޮތަށް ތަކެއް ތައްގަނޑުކުރާ ގޮތަށް ކަންކަން ކުރުމަށް ކުރިއަރުވައި ދިއުން
7ވަނަ ބައި	2019/93	03	ތަކެއްގެ ތަފާތު ކަންކަން ކުރުމަށް ދިނުން
11	2019/95	05	ތަކެއްގެ ދަށުގެ ބައި ބާއްވާ ގޮތަށް ދިނުން

	2019/103	06	2018ވަނަ އަހަރުގެ ފަރާތްތަކުގެ ލިސްޓް
	2019/104	06	ހުޅުވާލާ ފަރާތުން ކައުންސިލްތަކުގެ ތަފާތު ދާއިރާތަކުގެ ލިޔުންތަކުގެ ތަފާސީލް ތައްޔާރުކުރުން
	2019/105	06	ލަންޑުން ލިބޭ ފައިދާ ބަހާލުމުގެ ގޮތުގައި
	2019/106	06	ލިބޭ ފައިދާ ބަހާލުމުގެ ގޮތުގައި
	2019/107	06	ދިވެހިރާއްޖެ ތެރެއިން ބަދަލުގައި ހަދާ ފަރާތްތަކުގެ ލިސްޓް ތައްޔާރުކުރުން
	2019/108	06	ދިވެހިރާއްޖެ ކުންފުނި ނުވަތަ ފަރާތް ކަމަށް ދައުވާ ކުރުން
	2019/109	06	ފައިސާ ދައްކާ ގޮތް ބަލައިގަތުން
	2019/96	05	ލިޔުންތަކުގެ ތަފާސީލް ހިއްސާ ކުރަންވާ ގޮތް
	2019/97	05	ސިޓީ ސޮސައިޓީ ގޮތުގެ ތަކުރުބާ ހޯދުން
	2019/98	05	ތަރައްޤީ.ކުރު.ދާ.ގުދު ތިމާވެއްޓާ ދެކެ ކައުންސިލްތަކުގެ ބަދަލުތަކުގެ ތަފާސީލް
	2019/99	05	20 ދުން 22 ފަރާތަކުގެ ތިން ދުވަހުގެ ތަމްރީނު ކުރުމާ ގުޅިގެން ކައުންސިލްތަކުގެ ތިން ދުވަހުގެ ބައްދަލުވުން ބޭއްވުން
	2019/100	05	ދިވެހިންނާ ދެކޮޅަށް ދެއްކި ފައިސާ ބަލައިގަތުން
	2019/101	05	ތަމްރީނު ސިޓީ ހައުދުގެ ފަރާތްތަކުގެ ލަންކަ ކުރުން ހިންގުން
	2019/102	05	ތަމްރީނުސިޓީ ލިޔުން ފަރާތް ބަދަލުކުރުމާ ގުޅޭ ތަފާސީލް ތައްޔާރުކުރުން
12			

	2019/110	06	ތަކެއް ހަނދާން ހިފެހެއްޓުމާ ދެކޮޅަށް ދިވެހި ބަސް ބަލަހައްޓާ ގުޅިގެން
13	2019/111	06	ކުއްލި ކަންކަމުގައި ކުރިއަށް ގެންދާ ގޮތް
	2019/112	06	ދަތުރުފަތުރުގައި ތަކެތި ގެންދާ ގޮތާ ގުޅިގެން ދަށް 10 ދުވަހުގެ ކުއްލި ކޯހެއް
	2019/113	06	ފާރުގައި ހުންނަ ކާރުތަކަށް ދަތުރުކުރާ ވަގުތު ބަލައި 30000 ރުފިޔާ ދުވާ ފަދަ ދަށްކޮށްދިނުމާ ގުޅިގެން ދިވެހި ރައްޔިތުންނަށް ދަންނަވާ
	2019/114	06	24 ގަޑިއިރު ތެދުވެ ހުންނަ ދަތުރުތަކުގައި ސަލާމަތުވުން
	2019/115	06	ދުނިޔެ ދުލައިގެން ތިބި 20000 ވަރަށް ގިނަ ރަނގަޅު ތަކެތި ދިވެހި ރައްޔިތުންނަށް ދަންނަވާ
	2019/116	06	ދާދި ފަހުން ސަރުކާރުގެ ގާތުގައި ހިންގާ ކަންކަމާ ގުޅިގެން ދަތުރުކުރުން
	2019/117	06	ދަނޑުވެރި ބައެއްގެ ކަންކަމާ ގުޅިގެން
	2019/118	06	ގާތުގައި ހިންގާ ކަންކަމާ ގުޅިގެން ތަކެތި ގެންދާ ގޮތް
	2019/119	06	ބާއްވާ ހަފްލާ ކަންކަމާ ގުޅިގެން ދިވެހި ރައްޔިތުންނަށް ދަންނަވާ
14	2019/120	03	"ހަނދާން ގަނޑު ގާ ދަށްވެ ގެންދާ" ހި ގުޅުންހުރި ދަންނަވާ ގޮތުގައި ބަދަލު ގެނައުން
	2019/121	03	ދަތުރުގައި ބަލައި ގެންދާ ގޮތް
	2019/122	03	09 ގެ ކުށާ ގުޅިގެން ދަންނަވާ

	2019/123	03	ސަތޭކަ ތިރީސަތް ފަސްދިހަ ހަތަރު ރުފިޔާ ދެއްކުން
	2019/124	03	ކައުންސިލްގެ ކަންކަން ކަނޑައަޅާ ހިންގުން
	2019/125	03	ސިޔާދ ކޮންސްޓްރަކްޝަން B3/426/2019/08 ގެ ކޮންސްޓްރަކްޝަން ވަގުތީ ހުއްދަ ލިބިގެން ވުން
15	2019/126	05	ސަތޭކަ ފަންސާސް ފާ ގޮތުގައި" ވިއްކާފައި ކަންތައްތަކުގެ ގަސްތުގެ ފައިސާ ދައްކާ ނިމުން
16	2019/127	05	ފ.ކުޅާދޫ 2019 ވަނަ އަހަރު ކަންތައްތަކުގެ ގަސްތުގެ ފައިސާ ދައްކާ ނިމުން
	2019/128	05	ފިލްމް ފަސްޓިވަލްތަކުގެ ތެދުވެރިކަން ކަނޑައެޅުމާ ގުޅޭ ކަންތައްތަކުގެ ތަފްޞީލް ދިނުމަށް ކަންތައް ކުރުން
	2019/129	05	ސަތޭކަ ފަންސާސް ގައިގެ ކުރިމަގުން ދަތްކޮށް "ކުޑަ ގަނޑު" ވިއްކާފައިވާ 6 ބަންގަ ހިފައި ދިއުން
	2019/130	05	ތިބާގެ ވިއްކާފައި ހުރި ކަންތައްތަކުގެ ތަފްޞީލް ދެއްކުން
	2019/131	05	"ހަމްދާ ގެއްލުން ދޫކޮށް 1440" 7-11 ގެ ތެރެއިން 2019 ވަނަ ވަނަ ކޮންސްޓްރަކްޝަން ކޮމްޕެނީ ގަސްތު
	2019/132	05	"ތ.ތުލުސްދޫ ބަންދަރުގައި ބޯޓު ލޯޑިންގ ކުރުމާ ގުޅޭ" 2019 ވަނަ ހަމްދާ ސިޔާދ ކުރިން ބަލައި ހުރިގޮތުގެ 20 ތ.ތުލުސްދޫ ސްކޫލްގެ 05 ވަނަ ފަންގިފަހަރު ދުއްވާ ފިއްދުން ތަކެ ކުރިން ބަލައި ހުރިގޮތުގެ ތަފްޞީލް ދެއްކުމާ ގުޅޭ ކަންތައްތަކުގެ ތަފްޞީލް
	2019/133	05	ހަމްދާ ސިޔާދ ކައުންސިލްގެ 01 ވަނަ ކޮމިޓީގެ ބައްދަލުގެ ކަންތައްތަކުގެ ތަފްޞީލް ދެއްކުން
	2019/134	05	ހަމްދާ ސިޔާދ ކުޑަ ބޯޓު ތަކުގެ ދަތުރުގައި ދަތް ގެއްލުން ހިނގާފައި

17	2019/135	06	ކުންފުނިތަކުގެ ކުއްލި ބަދަލު ދަށްކުރުމުގެ ދަޢުވާ ހުށަހެޅުން
	2019/136	06	ތިމާގެ ތިން ދަރިންގެ ކަސްޓަޑީ ހުއްދަ ދިނުމުގެ ދަޢުވާ
	2019/137	06	ކާރ ސާވިހުގެ ތަކެތި ވިއްކާލުމުގެ ދަޢުވާ
	2019/138	06	"ދަތުރު ފިހާރަސް" ގެ ތަރުޖަމާ ޖެއްސުމާ ގުޅޭ ދަޢުވާ
	2019/139	06	"ގްރޭންޑް ފްލާ ކެއް 2019" ގެ ތަރުޖަމާ ފެއްދުމާ ގުޅޭ ދަޢުވާ
	2019/140	06	ތިމާއަށް ލިބިދިނުމަށް ބާއްވާ ATC/SC-0013/2011/2019-03 ސިވިލް ކޯޓު ކާރ ސާވިހުގެ ތަކެތި ދޫކުރުން
	2019/141	06	ތިމާއަށް ފަސިވެފާ ދިނުމަށް ބާއްވާ ތަފާތު ކޯޓުތަކުގެ ކަންކަން ބަލާ ދަނޑި ހުއްދަ ދިނުން
	2019/142	06	2019 ވަނަ އަހަރުގެ ކޮންޓްރެކްޓް ފާސްކޮށްގެން ދިން ދަޢުވާ ތަކާ ގުޅޭ ފަރާތްތަކުގެ ކަންކަން ބަލާ ދަނޑި ހުއްދަ ދިނުން
	2019/143	06	ފަސިވެފާ ދާއިމީ ކަމަށް، އެ ދާއިމީ ކަމުގެ ކުންފުނި ވަނީ ދާއިމީ ކަމުގެ ދަޢުވާ ހުށަހެޅުމުގެ ކުރިން ފަސިވެފާ ދާއިމީ ކަމުގެ ދަޢުވާ ހުށަހެޅުން
	2019/144	06	ކުއްލި ވަނީ ދާއިމީ ކުރުމުގެ ދަޢުވާ ކޯޓުން ބާތިލް ކުރުން
	2019/145	06	ވިލާ ކައްކަން ހިން ދާކުރާ ދަށް ކެނޑުން
18	2019/146	05	ކަނޑާ ވަނީ ފާސްކުރެއް ކަނޑާފައިވާ ތާރީޚުން 03 ވަނަ ކަނޑާފައިވާ ފާސްކުރުމާ ދެކޮޅަށް ކަނޑާފައިވާ ކޯޓު ކާރ ސާވިހުގެ ތަކެތި ދޫކުރުމުގެ ދަޢުވާ

	2019/147	05	ދަނޑިފުލުގާ ދިގުކޮށް ހަދާފައި ހުންނަ ހަދާ ހަދާ ދުވަހުގެ ފުންނާ ތިން ދުވަހުގެ ތެރޭގައި ހަދާ ހަދާ ހަދާ

			ގޮތް ނިންމުމުގެ
	2019/159	03	ކޮންސަލްޓޭޝަން 08ވަނަ ނިންމުން ފޮނުވާފައި ކ.ބެ.ސ ގެ ދެންނެވުން ތަކާ ގުޅިގެން ކުރިއަށް ގެންދާ ގޮތް ނިންމުމުގެ
21	2019/160	03	ފ.ވިލިނ ތިމާ ތަރައްގީ ތަކެއްގެ ލިސްޓުފަތުގައި ތިބޭ 03 ސަރަހައްދުތަކަށް ކޮންޓްރެކްޓް ދިނުމުގެ ގޮތުގައި ބަލައި
	2019/161	03	ތަންކޮށްގެން ތަކެއްޗާ ގުޅިގެން ކަނޑުބަންގާ ކުރުމުގެ 2019 ވަނަ ތަރައްގީ ހިންގުމުގެ ގޮތުގައި ކަންކަން ކުރުމަށް
	2019/162	03	ފ.ވިލިނ ފެނުގައި ގެއްލުން ތިބި ސަބަބުން ތަފާތު ތަކެއްގެ ތަރައްގީ ކުރުމަށް
	2019/163	03	ކަނޑުތޮށި ދާނާ ގުޅުންތަކުގެ ބަދަލުގައި ބޭނުންކުރާ ހާ ދުވަހުގެ ކަންކަމުގައި ތިބި ތަފާތުކަން ދެނެގަތުމަށް "ދިވެހަދޫ ކަނޑުދޮށި ގްރޫޕް ތަރައްގީ ކުރުމުގެ ގޮތުގައި" ކަނޑުބަންގާ ތަކެއްގެ ކޮންޓްރެކްޓް ގައި ހިމެނުމުގެ
	2019/164	03	"ހަމަލާ ގެނައުން ދާންދެން 1440" ގެ ތެރެއިން ހަނި ދިއުމުގެ ތަކެއްޗާ ގުޅިގެން ސާވޭ ކުރުމަށް ތަކެއްގެ ގޮތުގައި ކަންކަން ކުރުމަށް
	2019/165	03	ކަނޑުތޮށި ތަރައްގީ ދަތުރުތަކުގައި، ދިރާގު ސަލާމަތާއި ގުޅޭ 145 ވަނަ ފާހަގަ (ކ) ގެ ގޮތުގައި ގެންގުމަށް ތަކެއް ހިންގުން
	2019/166	03	ހަމަލާގެ ދެތެރޭ ސާފުކުރުން ކުރުމަށް
22	2019/167	05	ހަމަލާ ހިނގާ ތާރީ ގޮތުގައި ކުރުމަށްޓަކައި "ދ ތ ސ ކ" ސަލާމަތުން ދެއްކުމަށް ގަތުމަށް ކުރުމަށް ދައުލަތުގެ ފަރާތްތަކުގެ ތަފާތު ކަންކަން
	2019/168	05	ދަނޑުގެ ބަދަލުގައި ބޭނުންކުރާ ތަކެއް ދާންދެން ތަކެއް ގެނައުމަށް ކަނޑަށް ކުރުމަށް

	2019/169	05	ދިގު ހޮޅުގެ ކަނޑާ ދެކުނުގެ ހުޅަނގު ކަނޑާ ގާތް ކުރީގައި ހުސަތަރައްތަކުން ވަށް ތަނަށް ބަދަލުކުރުމަށް ހަމަކޮށްފައި ހުންނަ ކުރިތަން
	2019/170	05	ތަކެއް ހިންގުމަށް ބޭނުންވާ ގޮތުގެ ތަކެތި ހޯދުމުގައި ވަޒަންދާ ގޮތް ހޯދުމަށް ކަންކަން ކުރުމަށް
	2019/171	05	ކުޑަކުދިންގެ ކަންކަމުގެ ކަނޑައެޅުން ކުޑަކުދި ގުޅުންހުރި ބައިވަރުގެ ކުދިންގެ ތަރައްޤީ ބެލުމުގައި ދެމާބާ ކުރިއަށް ގެންދާ ގޮތް
	2019/172	05	ތަކެއް ހިންގުމަށް ތަމްރީނުކުރާ 100 ހާސްދުގެ ކުރިއަށް ގެންދާ ކަންތައް
	2019/173	05	ދިވެހި ބަސް ބަހުގެ ކުރިއަށް ގެންދާ ގޮތާ ގުޅޭ 02 ގ ވަނަ ސެޝަން ބާއްވަން ހުރި
	2019/174	05	ކުޑަކުދިންގެ ތަރައްޤީ ތަކާ ގުޅޭގޮތުން ދަނޑުވެރިކަމުގެ ތަރައްޤީ ކުރިއަށް ގެންދާ ގޮތް 23.3.2017 ވަނަ ކަނޑައަޅާފައި ހުރި ހަނގުރާމަ ކުރުމުގެ ތަކެތި ދުރުކުރުމުގެ ކަންކަން ބަލަހައްޓަން
ކުރިއަށް ދަނީ09	2019/175	04	ތަކެއް ތަރައްޤީ ކުރުމުގެ ތަކެތި ސިފައިން ތަކެތި ގެނައުމުގެ ކަންކަމުގައި ތަކެތި ގެނައުމުގެ ދަށުން ތަކެތި ގެނައުމުގެ 145 ވަނަ ނަންބަރު ތަކެތި ގެނެވޭ ކަންކަން
23	2019/176	06	ތަރައްގީ ކުރުމުގެ ދަށުން ކުޑަކުދި ދުނިޔެ ދުވަސް 2020 ވަނަ ތަރައްގީ ދުވަހުގެ 05 ވަނަ ދުވަހުގެ ނަތީޖާ ތަކެތި ގެނެވޭ ކަންކަން ހިންގުމަށް ދަންނަވަން ގެންދާ ގޮތް
	2019/177	06	ކުޑަކުދި ތަކާ ގުޅޭ ތަކެތި ހޯދުމުގައި ބަލަހައްޓަން ކަނޑައަޅާ ތަރައްޤީ ކުރުމަށް ގެންދާ ގޮތް ތަކެތި ގެނެވޭ ކަންކަން ބަލަހައްޓަން
	2019/178	06	ކުދިންގެ ތަކާ ބެހޭގޮތުގެ ތަރައްޤީ ކުރުމަށް ކުދިންގެ ތަކެތި ހޯދުމުގައި ބެލެހެއްޓުމުގައި ކަންކަން ކުރިއަށް ގެންދާ ގޮތް
	2019/179	06	ތަކެއް ހިންގުމަށް ބޭނުންވާ ތަކެތި ގެނެވޭ ގޮތް

			ގަޑުގަދަ ވާތީ ފާރު ގޮސް
	2019/180	06	"ތަކުރީ ހުވާ 2019" ގެ ތެލުގެއްލުން ދައްކާދިނުމަށް ކޮންޓްރެކްޓަރުންނަށް ދަންނަވާ ފުރަތަމަ ގަސްތުގެ ދަށުން
	2019/181	06	ތަކުރީ ތިމާ ދުވަހުގެ ހަސްފަރާތުން ކަންކަމާ ގުޅުންހުރި ފަރާތްތަކުން
	2019/182	06	ދުވަލު 20 ން 29 ގެ ތެރޭގައި ގާތްގަނޑުގައި ކުރިއަށް ގެންދާ "ފުރަތަމަ ކެއުން" ތަކުގެ ކަންތައް
	2019/183	06	B3/426/2019/15 ނަންބަރު ތިރީގައިވާ ކުންފުނީގެ ތަކެތި ގަނެ ގެނެސްދިނުމަށް
	2019/184	06	ދަތުރު ކަންތައްތަކުގެ ދަށުން ވަކި ދުވަހުގައި، ގ ތިރީގައިވާ ތަކެތި ގަނެ ދިނުމަށް ކުންފުނިން ހުށަހަޅާ ކޯޓޭޝަން
	2019/185	06	ތަކުރީ ތިމާ ދުވަހުގެ ތަފާސް ބަލައިގަތުން
24	2019/186	06	ދުވާލު ހުށަހެޅުމަށް ފުރަތަމަ ދުވަހުގެ ސަރުކާރު ގަނެދިނުމަށް RAM/2019/014 ގިނ ތިން ފަދަ ގޮތަކަށް
	2019/187	07	ހަނި ހޯދުމަށް ވަންދެން ފުރަތަމަ ދަތުރު ސަރުކާރުގެ ކަންތައް
	2019/188	07	ތަކުރީ ތަކުރުގައި ތިބޭ G1604 ގަތުން ތިމާގެ ކުރިން ދަނޑުވެރިކަން
	2019/189	07	ދުވަހަށް ގަޑިއިރުން ތިމާގެ ތެރެއިން ފުރަތަމަ ފަހަރު ފުރުޅާ ގެންދާ ގޮތް
	2019/190	06	ތިމާގެ ކުރިން ކަނޑުގައި ތަކެތި ގެނެވޭ ގޮތް
	2019/191	06	ދުނިޔެ ދަނޑުގައި ގާތް ތަކުން ތިން ފަހަރު ކަންތައް

	2019/192	07	ތަކެތި ހޯދާ ހަތަރު ވަނަރ ވަގުތީ ވަޒީފާ ދެކުނުގެ ކައުންސިލްގެ ތަކެތި
25	2019/193	03	ސ.ގުރޫ ފުލުން ހަތަރުވަނަ ކައުންސިލްގެ ތަކެތި ގެންނައިރު ދަތުރުކުރާ ދުވަސް ދުވަހަށް ދެ ރުފިޔާ ފަސާރަ ދައްކަން
	2019/194	03	2015 ވަނަ އަހަރު ދ. ތަކަންދޫ ގައި ބިނާކުރެވުނު ކައިރީގައި ހުންނަ ގެ، ކައިރީގައި ހުންނަ ގޯނާ ގަސް ކެއުމަށް ދީފައި ހުންނަ ފަރާތަށް 1500.00 ރުފިޔާ ދައްކަން ކައުންސިލްގެ ތަކެތި
	2019/195	03	ފިހާރަ ބަންދުކުރުމުގެ ތަފާތު ދަތުރުފަތުރުގައި ވަޒަންކުރާ ގޮތުގެ ތަފާތު ކަންކަމާ ގުޅޭ
	2019/196	03	ސ.ގުރޫ ތަކެތި ގެނެސް ދިނުމަށް ކޮށް ކަނޑައެޅި ހަމަ ގަޑިއިން ފަހު ގެނެވޭ ތަކެތި

ޕާކުގެ ހުޅުވުން ހަމަނައްތާލައި

ތާރީޚ ސިޓީ ކައުންސިލް ނިއު ގެނެ ދެކޮޅުހެދި ދާދިވެސް ކައުންސިލް ގޮތުގައި ކައުންސިލް ހަ ދުވަ ޕާކުގެ ހަމަނައްތާލައި- 02 ފެބްރުއަރީ 2019



ފިޔަވަޅު ތަކެއް ގެންނަން ބޭނުންވާ ކަންކަމާ ގުޅިގެން ކައުންސިލް ގެ ދަށުން ކަންކަން ބަލަހައްޓަން ހަމަޖައްސާ ކޮމިޓީ ތަކުގެ ކަންތައްތަކ

ކައުންސިލް ގެންދަވާ ތަފާތު ހަފްލާ ތަކުގެ ތަފްސީލް ދެނެގަތުމަށާއި ދަތުރުކުރާ ފަރާތްތަކުގެ ތަޢާރަފް ހޯދުމަށް ތަކެއް.

ތަމްރީނީ ކައުންސިލްގެ ތާރީ ދުވަ ކައުންސިލްގެ ރައީސް ޢަލީ ރަޝީދު ދިވެހި ރާއްޖޭގެ ކައުންސިލްތަކުގެ ސަރުކާރާ ގުޅުން ބެލެހެއްޓުމުގެ ކަންކަން ބަލަން ގެންދަވާ ބައްދަލުވުން- 06 ފެބްރުވަރީ 2019



ތަމްރީނީ ކައުންސިލްގެ ރައީސް ޢަލީ ރަޝީދު ދިވެހި ރާއްޖޭގެ ކައުންސިލްތަކުގެ ސަރުކާރާ ގުޅުން ބެލެހެއްޓުމުގެ ކަންކަން ބަލަން ގެންދަވާ ބައްދަލުވުން.

ތަމްރީނީ ކައުންސިލްގެ ތާރީ ދުވަ ކައުންސިލްގެ ރައީސް ޢަލީ ރަޝީދު ދިވެހި ރާއްޖޭގެ ކައުންސިލްތަކުގެ ސަރުކާރާ ގުޅުން ބެލެހެއްޓުމުގެ ކަންކަން ބަލަން ގެންދަވާ ބައްދަލުވުން- 07 ފެބްރުވަރީ 2019



ތަމްރީނީ ކައުންސިލްގެ ތާރީ ދުވަ ކައުންސިލްގެ ރައީސް ޢަލީ ރަޝީދު ދިވެހި ރާއްޖޭގެ ކައުންސިލްތަކުގެ ސަރުކާރާ ގުޅުން ބެލެހެއްޓުމުގެ ކަންކަން ބަލަން ގެންދަވާ ބައްދަލުވުމުގައި، ދ. ތަކަންދޫ ކައުންސިލްގެ ކައުންސިލް ތަކުގެ ތަފާތު ހަފްލާ ތަކުގެ ތަފްސީލް ދެނެގަތުމަށާއި ދަތުރުކުރާ ފަރާތްތަކުގެ ތަޢާރަފް ހޯދުމަށް



ގެންދާ ކަންކަމާ ގުޅިގެން ކައުންސިލަރުން ދިވެހި ރާއްޖެ ދިވެހި ރައްޔިތުންނަށް ދެއްކި ދަންނަވާ ލިޔެކިޔުންތަކާ ގުޅިގެން ކައުންސިލަރުން ދެކެ ބަލާ ކަންކަމ

ތަރައްގީ ކައުންސިލްގެ ފުރަތަ ދަތުރު ދިވެހިންނަށް ތާއީދުކުރާ ގޮތުން ކ. ގުރައިދޫ ދާއިރާ ކައުންސިލްގެ ބައިވެރިކަމާ ގުޅިގެން ދިވެހި ބަސް ދަސްކުރުން- 14 ފެބްރުވަރީ 2019



ތަރައްގީ ކައުންސިލްގެ ކައުންސިލަރުން ތިންދުވަހުގެ ދަތުރަކަށް ގ. ގުރައިދޫ ދާއިރާ ކައުންސިލްގެ ގާތަށް ދިޔައީ ދިވެހި ބަސް ދަސްކުރުމާ ގުޅިގެންނެވެ. ދ. ތަރައްގީ ކައުންސިލްގެ ކައުންސިލަރުންނާ ގ. ގުރައިދޫ ކައުންސިލްގެ ކައުންސިލަރުންނާ ދެމެދު ދިވެހި ބަސް ދަސްކުރުމާ ގުޅިގެން ކުރެވުނު ކަންތައްތަކާ ގުޅިގެން ކައުންސިލަރުން ދެ ކައުންސިލްގެ ދެމެދު ދެކޮޅަށް ހިނގާ ކަންތައްތަކާ ގުޅިގެން ދެ ކައުންސިލްގެ ދެމެދު ދެކޮޅަށް ހިނގާ ކަންތައްތަކާ ގުޅިގެން ކައުންސިލަރު

ތަރައްގީ ކައުންސިލް ފުން ހައި ސްކޫލް ކެންޓީން ބަދަލުކުރުމުގެ ގޮތުގައި ކެންޓީން ހުޅުވާލާ ހަފްތާ- 17 ނޮވެމްބަރ 2019



ދ. ތަރައްގީ ކައުންސިލްގެ ސަރުކާރީ ކަންކަން ބަލަހައްޓާ ކައުންސިލްގެ ކެންޓީން ހުޅުވާލާ ހަފްތާ ފެށުނު. ކެންޓީން ހުޅުވާލާ ހަފްތާ ފެށުމުގެ ކުރިން ކައުންސިލްގެ ކައުންސިލަރުންނާ ބައްދަލުވުމެއް ބާއްވާފައި ހުއްޓެވެ. ދ. ކައުންސިލަރ ކ. ކުރީގެ ކެންޓީން ބަދަލުކުރުމުގެ ސަބަބާ ގުޅިގެން ކައުންސިލަރުންނަށް ފަހަނަ ދިނެވެ. ތަރައްގީ ކައުންސިލްގެ ކަންކަން ބަލަހައްޓާ ކައުންސިލަރ ކ. ކުރީ ކެންޓީން ބަދަލުކުރުމުގެ ސަބަބާ ގުޅިގެން ކައުންސިލަރުންނަށް ފަހަނަ ދެއްވިއެވެ.

ތަރައްގީ ކައުންސިލް ފުން ސ.ހ.ސ.ލ.ސ. ތަކުން ކުރިއަށް ގެންދާ ކަންތައްތައް- 21 ނޮވެމްބަރ 2019



ދިވެ 2010/7 ނަންބަރު ފާނަންދޫ ސްކޫލްގެ ކައިރީގައި ހަދާފައިވާ ކެންޓީން، ބަންދަރުން ތަރައްގީ ކައުންސިލްގެ ކައުންސިލަރުންނާ ބައްދަލުވުމުގެ ގޮތުގައި ކެންޓީން ބަދަލުކުރުމުގެ ކަންކަން ބަލަހައްޓާ ކައުންސިލަރ ކ. ކުރީ ކ.ސ.ލ.ސ. ތަކުން ކުރިއަށް ގެންދާ ކަންތައްތަކާ ގުޅިގެން ކައުންސިލަރުންނަށް ފަހަނަ ދެއްވާފައި ހުއްޓެވެ. ދިވެ ސ.ހ.ސ.ލ.ސ. ގެ ކަންތައްތަކާ ގުޅިގެން ކައުންސިލަރ ކ. ކުރީ ކައުންސިލަރުންނަށް ފަހަނަ ދެއްވާ ކަންތައްތަކަށް ބަދަލު ގެނެވުނު ކަންތައްތަކާ ގުޅިގެން ކައުންސިލަރ ކ. ކުރީ ކައުންސިލަރުންނަށް ފަހަނަ ދެއްވިއެވެ.

ތަރައްގީ ކައުންސިލް ފުން ކުލަބުތަކަށް ދަނޑިފުށި ކުޅިވަރުގެ ބޭނުންތެރިކަން ދިނުމުގެ ގޮތުގައި ކުލަބުތަކާ ގުޅިގެން ކައުންސިލަރ ކ. ކުރީ ކައުންސިލަރުންނަށް ފަހަނަ ދެއްވާ ކަންތައްތަކާ ގުޅިގެން- 24 ނޮވެމްބަރ 2019

ދިވެ، ކުލަބުތަކަށް ދަނޑިފުށި ކުޅިވަރު ބޭނުންތެރިކަން ދިނުމުގެ ގޮތުގައި ކުލަބުތަކާ ގުޅިގެން ކައުންސިލަރ ކ. ކުރީ ކައުންސިލަރުންނަށް ފަހަނަ ދެއްވާފައި ހުއްޓެވެ.

ތަރައްގީ ކައުންސިލް ފުން ދިވެހި ފިލްމް ކޮމިޝަނާ ގުޅިގެން ކައުންސިލަރ ކ. ކުރީ ކައުންސިލަރުންނަށް ފަހަނަ ދެއްވާ ކަންތައްތަކާ ގުޅިގެން- 26 ނޮވެމްބަރ 2019

ދިވެހި ފިލްމް ކޮމިޝަނުން ތަކެއްޗާބެހޭ ތަކެތި ދަށުގައި ކުލަބުތަކަށް ދަނޑިފުށި ކުޅިވަރު ބޭނުންތެރިކަން ދިނުމުގެ ކަންކަން ބަލަހައްޓާ ކައުންސިލަރ ކ. ކުރީ ކައުންސިލަރުންނަށް ފަހަނަ ދެއްވާފައި ހުއްޓެވެ. ދިވެހި ފިލްމް ކޮމިޝަނުން ކައުންސިލަރ ކ. ކުރީ ކައުންސިލަރުންނަށް ފަހަނަ ދެއްވި ކަންތައްތަކަށް ބަދަލު ގެނެވުނު ކަންތައްތަކާ ގުޅިގެން ކައުންސިލަރ ކ. ކުރީ ކައުންސިލަރުންނަށް ފަހަނަ ދެއްވިއެވެ. ތަރައްގީ ކައުންސިލްގެ ކަންކަން ބަލަހައްޓާ ކައުންސިލަރ ކ. ކުރީ ކައުންސިލަރުންނަށް ފަހަނަ ދެއްވާ ކަންތައްތަކާ ގުޅިގެން ކައުންސިލަރ ކ. ކުރީ ކައުންސިލަރުންނަށް ފަހަނަ ދެއްވާ ކަންތައްތަކަށް ބަދަލު ގެނެވުނު ކަންތައްތަކާ ގުޅިގެން ކައުންސިލަރ ކ. ކުރީ ކައުންސިލަރުންނަށް ފަހަނަ ދެއްވިއެވެ.

ތަދުވީ ކާމިޔާބުވުން ފެށި ދިވެހިންނާ ގުޅޭ ތަފާތު ތަކެއްގެ ސަރުވޭ ފެށުމާ ގުޅިގެން 30 ޖެނުއަރީ 2019



ދިވެހިރާއްޖެ "ތަރުޖަމަ" ވަޝްޢުކުރުގެ ތަހުލީލު ތަދުވީ ކާމިޔާބުވުން ހިންގި ހަނދާނުގެ ސަރުވޭ ފެށުމާ ގުޅިގެން ކާމިޔާބުވުން ހިންގި ސ. ފެލިދޫ ކައުންސިލްގެ ކައުންސިލަރުންނާ ދެކުނު ދިވެހިރާއްޖެ ކާމިޔާބުވުން ހިންގި ސ. ގަދޫ ކައުންސިލްގެ ކައުންސިލަރުން،

ތަނުގައި ކައުންސިލްގެ ކައުންސިލަރުން ކައުންސިލްގެ ވެރިރަށުގެ ކައުންސިލަރުންނާ ދެކޮޅަށް ކުޅިވަރު ކުޅެނީ. ތަނުގައި ބައިވެރިވާ ކައުންސިލަރުންނަށް ކުޅިވަރު ކުޅެ ނިމުމުން ކައުންސިލްގެ ކައުންސިލަރުން ދެ ކައުންސިލަށް ވަކިވަކި ގްރޫޕުތަކަށް ބަހާ ދެ ގްރޫޕަށް ވަކިވަކި ކުޅިވަރު ކުޅެ ނިމުމުން ދެ ގްރޫޕުގެ ކުޅުންތެރިން ދެ ގްރޫޕުގެ ކުޅުންތެރިންނާ ދެކޮޅަށް ކުޅިވަރު ކުޅެ ނިމުމުން ކައުންސިލްގެ ކައުންސިލަރުންނާ ވެރިރަށު

ތާރީޚުތަކަށް ބޭނުންވާ ގޮތަށް ވަނީ ތާރީޚުތައް ބަދަލުކުރެވިފައެވެ. ތަފާތު ތާރީޚުތަކަށް ބަދަލުކުރެވުނީ ތާރީޚުތަކުގެ ތެރެއިން ހަފްތާ ހަތަރެއް ހޮވުމަށެވެ. ފުރަތަމަ ތާރީޚަކީ ތާރީޚުތަކުގެ ތެރެއިން ހަނދާންކުރަން ދަތި ތާރީޚެއް ކަމަށް ވާތީ ކަމަށެވެ. ދ. ތިމަރަފުށި ކައުންސިލަރ ހުސައިން ރަޝީދު ވިދާޅުވެއެވެ.

ތާރީޚު ބަދަލުކުރުމުގެ ގޮތުގައި ކައުންސިލަށް ލިބުނީ 25 ފޯނުކޯލް- 2019

ތިއަތްރަފުދުގައި ތާރީޚުތަކުގެ ތެރެއިން ހަފްތާ ތަފާތު ތާރީޚުތަކަށް ބަދަލުކުރުމަށް ކައުންސިލަށް ފޯނުކޯލް ލިބުނެވެ .

ތާރީޚު ބަދަލުކުރުމުގެ ގޮތުގައި ފާސްކުރެވުނު ގަވާއިދު- 3 ފެބްރުވަރީ 2019



ތިއަތްރަފުދުގައި ތާރީޚު ބަދަލުކުރުމުގެ ގޮތުގައި ކައުންސިލުން ހުށަހެޅި ގަވާއިދު ކައުންސިލުން ފާސްކުރެވުނެވެ. ތިއަތްރަފުދުގައި ކައުންސިލަށް ލިބުނު ފޯނުކޯލް ގެ ތެރެއިން ހަފްތާ ތަފާތު ތާރީޚުތަކަށް ބަދަލުކުރުމަށް ބޭނުންވާ ފޯނުކޯލް ތަކު

ހަފްތާ ހަތަރުވަނަ- 28 ފެប්‍රުވަރީ 2019



ފިޔަވަޅުގެ ތަފާތު ދާއިރާތަކުގެ ތަކެތި ކުލަ ދީ ބަލާ ބަލަހައްޓާ ގޮތް ބަލައި ގެންދިއުމަށް ކަނޑައަޅާ ކަންތައް ކުރިއަށް ގެންދިއުމަށް ކައުންސިލްގެ ކޮމިޓީ ގެ ބައްދަލުގައި ކަންކަން

ތާރީޚ: 2 ފެব්‌රުވަރީ 2019 - ކައުންސިލް ރައީސް ފާތިމަތު ލުބާ ދިވެހި ރާއްޖެ ފޮނުވައިފި



ކައުންސިލް ރައީސް ފާތިމަތު ލުބާ ދިވެހި ރާއްޖެ ފޮނުވައިފި

ކައުންސިލް ރައީސް ފާތިމަތު ލުބާ، ކައުންސިލް ގަވާއިދުގެ ދަށުން ކައުންސިލް ގަވާއިދުގެ ދަށުން ކައުންސިލް ރައީސް ފާތިމަތު ލުބާ، ދިވެހި ރާއްޖެ ފޮނުވައިފި. ދިވެހިރާއްޖެ ކައުންސިލްގެ ރައީސް ފާތިމަތު ލުބާ ދިވެހި ރާއްޖެ ފޮނުވައިފި.

ތާރީޚ: 4 ފެব්‌රުވަރީ 2019 - ކައުންސިލް ރައީސް ފާތިމަތު ލުބާ ކައުންސިލް ކޮމިޓީ ރައީސްތަކާ ބައްދަލުވެއްޖެ



ކައުންސިލް ރައީސް ފާތިމަތު ލުބާ، ކައުންސިލްގެ ކޮމިޓީ ރައީސްތަކާ ބައްދަލުވެއްޖެ. ރައީސް ކައުންސިލް ކޮމިޓީ ރައީސްތަކާ ބައްދަލުވެ، ކައުންސިލްގެ ކަންކަން ބަލަހައްޓަން ގެންގުޅޭ ގޮތް ބަލައި

ހިންގާނެގޮތް ފެންނަވައި ދިނުން ހަމަ ކަންކަމުގައި ވާންވާ ގޮތަށް ކަންކަން ކުރުމަށް ކަނޑައަޅާ ކަންކަމުގައި ހިންގާ ކަންކަމުގައި ކަންކަން ކުރުމަށް ކަނޑައަޅ



ތަދުވީ ސިޓީ ކައުންސިލް ތިން ދުވަހުގެ ވިޔަފާރި ތަރައްޤީ ތަމްރީނެއް ފެށިގެން
ތާރީޚު:- 24 ފެব්‌රުވަރީ 2019

ފުލުހުންގެ ފަރާތުން ތަންތަނުގައި ކުރާ ވިއްކާލުން ހިއްކުން ކަށަވަރު ކުރުމަށް shop·etukuri·mv ތިން ދުވަހުގެ ތަމްރީނެއް ފެށިގެން ދަތުރުވާ ކުދިންނަށް ކައުންސިލުން ދީފައިވާ ކައުންސިލަރުންގެ ތަމްރީނު ކުރުމަށް ތާރީޚު ކައުންސިލުން ހުށަހަޅާފައިވާ ކަންތައްތަކުގެ ތަފްޞީލް

ތަދުވީ ސިޓީ ކައުންސިލް ތިން ދުވަހުގެ ތަމްރީނެއް ފެށިގެން ތާރީޚު:- 1 ފެব්‌ރުވަރީ 2019

ތިން ދުވަހުގެ ތަމްރީނުގައި ބައިވެރިވާ ކައުންސިލަރުންނަށް ކައުންސިލުން ކަނޑައަޅާ ގޮތުގެ ދަށުން ކައުންސިލުގެ ލޯގޯ ހިފެހެއްޓޭ ބޭނުންވާ ކަންތައްތަކާ ގުޅޭ ގޮތުން ކައުންސިލުގެ ލޯގޯ ބޭނުންކުރުމަށް ކައުންސިލުގެ ސެކްރެޓަރީ ޖެނެރަލްގެ ފަރާތުން ހުއްދަ ދެވިފައިވާ ކަމަށް ކައުންސިލުގެ ސެކްރެޓަރީ ޖެނެރަލް ވ. ދ. ކ. ކ. ކ

ތަފާސީ ސީދާ ކަނޑަށްވަދ ފަދ ފާސްކޮށ ގާނޫނު ބަދަލުކުރ ބިލ- 17 ޖޫން 2019



ގުޑުންހުށ ހަސަނާވަވ ހިސގަނ ގާތ ގަވަދ ތަފާސީ ބާރުވ ދީގެންވ ހަމަ ތަފާސީ ބާރ ދީގެންވ ގާނޫނ ބަދަލުކުރ ބިލ ކަނޑ

ހަސަދަ ތަފުޞީލު

1. ތަކެއްޗާ ކައުންސިލްތަކުން ކައުންސިލް ހިންގުމަށް ބޭނުންކުރާ ފައިސާ ދެމެހެއްޓުމަށް ހަމަ ތަކެއްޗާ ގުޅިގެން ކުރާ ހަރަދު ހިންގުމަށް ބަޖެޓުގެ ވާހަކަ ދެއްކުމުގައި 2019 ވަނަ 07 ވަނަ ދުވަހު 2019 ވަނަ 10 ވަނަ ދުވަހާ ގުޅިގެން ކައުންސިލްތަކުގެ ބަޖެޓުގައި ހިންގުމަށް ކަނޑައަޅާފައިވާ ކައުންސިލްތަކުގެ ހަރަދު ތަފުޞީލު ތިރީގައި ބަލައިގަންނަވާ ގޮތަށް ދެމެހެއްޓުމަށް ކަނޑައަޅާފައިވާ ގޮތަށް ދެމެހެއްޓުން ކުރަންވާނެ ކަމަށް ދަންނަވަމެވެ.

2. 10 ފެބްރުވަރީ 2019 ވަނަ ދުވަހުގެ ކުންފުނީ ކޮންސަލްޓަންސީ ކަންކަމުގެ ކަނޑައަޅާފައިވާ ކައުންސިލްތަކުގެ 2019 ވަނަ އަހަރުގެ ބަޖެޓުގައި ބަލައިގަންނަވާ ގޮތަށް ކައުންސިލްތަކުގެ ހަރަދު ތަފުޞީލު ކައުންސިލްތަކުން ކައުންސިލް ހިންގުމަށް ބަލައިގަންނަވާ ގޮތަށް ދެމެހެއްޓުން ކުރަންވާނެ ކަމަށް ދަންނަވަމެވެ.

3. ފެބްރުވަރީ 21 ވަނަ 23 ވަނަ ތާރީޚުގައި ކާނާ "5ވަނަ ފެލްސްޓާ ހޯލް"ގައި ކައުންސިލް ހިންގުމަށް ބަލައިގަންނަވާ ގޮތަށް ދެމެހެއްޓުން ކުރަންވާނެ ކަމަށް ދަންނަވަމެވެ.

4. ތަރި.ގެ.ގ ގައިގެ ހަރަދުގައި ހިނގާ ކަންކަމުގެ ކަނޑައަޅާފައިވާ ކައުންސިލްތަކުގެ ބަޖެޓުގައި ކައުންސިލް ހިންގުމަށް ބަލައިގަންނަވާ ގޮތަށް ދެމެހެއްޓުން ކުރަންވާނެ ކަމަށް ދަންނަވަމެވެ.

5. ތަރި.ގ.ގ ގައިގެ ހަރަދު ކައުންސިލްތަކުގެ ބަޖެޓުގައި ކައުންސިލް ހިންގުމަށް ބަލައިގަންނަވާ ގޮތަށް ދެމެހެއްޓުން ކުރަންވާނެ ކަމަށް 2019 ފެބްރުވަރީ ދުވަހު 7ވަނަ 8ވަނަ ދުވަހުގެ ކަނޑައަޅާފައިވާ ގޮތަށް ދެމެހެއްޓުން ކުރަންވާނެ ކަމަށް ދަންނަވަމެވެ.

6. "ސ.ކ.ގ.ގ ގައިގެ ކައުންސިލްތަކުގެ ކުންފުނީ ކ.ގ.ގ" ސ.ކ.ގ ގައިގެ ކަންކަމުގެ ކަނޑައަޅާފައިވާ ގޮތަށް ކައުންސިލް ހިންގުމަށް ބަލައިގަންނަވާ ގޮތަށް 2019 ފެބްރުވަރީ ދުވަހު 14ވަނަ ދުވަހާ ގުޅިގެން ދެމެހެއްޓުން ކުރަންވާނެ ކަމަށް ދަންނަވަމެވެ.

7. ކ.ސ.ގ.ގ ގައިގެ ކަންކަމުގެ ކަނޑައަޅާފައިވާ ކައުންސިލްތަކުގެ ކުންފުނީ ކ.ގ.ގ ގައިގެ ކަންކަމުގެ ކަނޑައަޅާފައިވާ ގޮތަށް ކައުންސިލް ހިންގުމަށް ބަލައިގަންނަވާ ގޮތަށް 2019 ފެބްރުވަރީ ދުވަހު 18 ވަނަ ދުވަހާ ގުޅިގެން ދެމެހެއްޓުން ކުރަންވާނެ ކަމަށް ދަންނަވަމެވެ.

8. ކައުންސިލްތަކުގެ ބަޖެޓުގައި ހިންގުމަށް ކަނޑައަޅާފައިވާ ކަންކަމުގެ 2019 ފެބްރުވަރީ ދުވަހު 31ވަނަ ދުވަހާ ގުޅިގެން ކ.ގ.ގ ގައިގެ ކަންކަމުގެ ކަނޑައަޅާފައިވާ ގޮތަށް ކ.ގ.ގ ގައިގެ ކަންކަމުގެ ކަނޑައަޅާފައިވާ ގޮތަށް ކައުންސިލް ހިންގުމަށް ބަލައިގަންނަވާ ގޮތަށް ދެމެހެއްޓުން ކުރަންވާނެ ކަމަށް ދަންނަވަމެވެ.

9. ފާހަގަ 2019 ވަނަ ދިވެހި ފަރާތްތަކުގެ ފައިދާ ހިނގާފައި ހުންނަ ކުންފުނިތަކުގެ ލިސްޓް ދާއިރާ ތަކުން ހޯދައި ދިވެހިރާއްޖެ ކައުންސިލަށް ހުށަހެޅުމަށް ކ. ގުރައިދޫ ކައުންސިލް ވަނީ 28 ފާހަގަ 2019 ވަނަ ދިވެހި ފަރާތްތަކުގެ ވެއާރ ހައުސްގެ ލިސްޓް ހޯދައިފައެވެ.

10. ދިވެހިންގެ ކައުންސް ބައިގަ ތަކުން ދިވެހި ބަސް ދަސްކުރާ ދަރިންނަށް ކުރާ ތަމްރީނުގެ ތަފާތު ގޮތްތައް ހޯދައި ދިވެހިރާއްޖެ ކައުންސިލަށް ހުށަހެޅުމަށް ކ. ގުރައިދޫ ކައުންސިލް ވަނީ ކަނޑައަޅާފައެވެ.

11. "ކ. ގުރައިދޫ ކައުންސިލްގެ ދިގުއަހުގެ ރާއްޖެ (2019-2023)" ތަރައްގީ ކުރުމުގެ ކަންތައް ދިވެހިރާއްޖެ ކައުންސިލަށް ހުށަހެޅުމަށް ކ. ގުރައިދޫ ކައުންސިލް ވަނީ ކަނޑައަޅާފައެވެ.

12. ތަރައްގީ ކުރެވޭ ގޮތުގެ ތަކެއްގައި ހުންނަ ކ. ގުރައިދޫ ކައުންސިލްގެ ކަންތައް ދިވެހިރާއްޖެ ކައުންސިލަށް ހުށަހެޅުމަށް ކ. ގުރައިދޫ ކައުންސިލް ވަނީ ކަނޑައަޅާފައެވެ.

13. "2019 ކައުންސިލް ފާ ކުރިއަށް ގެންދާ ކަންތައް" 29 ނޮވެމްބަ 2019 ން 18 ފެބްރުވަރީ 2019 ގެ ދުވަސްތަކުގައި ކ. ގުރައިދޫ ކައުންސިލްގެ ގުދަނުގައި ބަހައްޓާނެ. ކައުންސިލްގެ ތަރައްގީ ކުރުމުގެ ކަންތައް، ކައުންސިލްގެ ލިސްޓް ދާއިރާ ތަކުގެ ފައިދާ ހިނގާ ކުންފުނިތަކުގެ ލިސްޓް ހޯދައިފައެވެ.

ތަފާތު ދާއިރާ

ކައުންސިލްތަކުގެ ލިސްޓް

ތަފާތު ދާއިރާ ކައުންސިލްތަކުގެ ލިސްޓް ތިރީގައި ދީފައިވާ ގޮތަށް ތަފާތު ދާއިރާ ކައުންސިލްތަކުގެ ލިސްޓް ތަރުތީބުކޮށްފައިވާ ގޮތަށް ދައްކާ ލިސްޓް ދެކެ ބަލާ ދާ ގޮތ

2019 ވަނަ އަހަރުގެ 03 ވަނަ ބައްދަލުވުން	06	1. ތާއީދުކުރާ ފަރާތްތަކުގެ ގޮތުގައި ލިޔެކިޔުން ހުށަހަޅާ ފަރާތްތަކުގެ ލިސްޓު. 2. ކައުންސަލްގެ ގާނޫނީ ކަންކަން ބަލާ ކޮމިޓީ.
2019 ވަނަ އަހަރުގެ 04 ވަނަ ބައްދަލުވުން	07	1. ތަކުރާރުކުރާ ގޮތުގެ ބަދަލުގައި ބަދަލު ގެނެވޭ ގޮތަށް ބަލައިގަތުން.
2019 ވަނަ އަހަރުގެ 05 ވަނަ ބައްދަލުވުން	04	1. ކ. ދިގުރަސްދޫ ފަށަ ފަހަރު ބަލައި.
2019 ވަނަ އަހަރުގެ 06 ވަނަ ބައްދަލުވުން	06	1. 2019 ވަނަ އަހަރުގެ ތަކުރާރުކުރާ ފަރާތްތަކުގެ ގޮތުގައި ބަލައި ނިންމުން.
2019 ވަނަ އަހަރުގެ 07 ވަނަ ބައްދަލުވުން	06	1. ހިއްލާ ވެގެންދާ ހަދާ ގެއަކާ ގުޅިގެން ބަލައި ނިންމުން.
2019 ވަނަ އަހަރުގެ 08 ވަނަ ބައްދަލުވުން	06	1. ދަށުގައި ބަލާ ނިންމުން.
2019 ވަނަ އަހަރުގެ 09 ވަނަ ބައްދަލުވުން	07	1. ފަށަ ފަހަރު ގަބޫލުކުރުން. 2. ފަހަތު ދާގެ ތާއީދު ހުށަހެޅުން.
2019 ވަނަ އަހަރުގެ 10 ވަނަ ބައްދަލުވުން	05	1. ދަށު ދަނޑިގެ ބަދަލުގައި ބަލައި ނިންމުން.
2019 ވަނަ އަހަރުގެ 11 ވަނަ ބައްދަލުވުން	06	1. ދަށުގައި ބަލާ ނިންމުން.
2019 ވަނަ އަހަރުގެ 12 ވަނަ ބައްދަލުވުން	07	1. ދިގުރަސްދޫ ކުލަބުގެ ސަރަހައްދުގައި ހަދާ ގެއަކާ 2 ދިރުން ބަލައި ނިންމުން. 2. ތިރީގައިވާ ކަންކަމާ ގުޅިގެން ދެ ގޮތަކަށް ބަލައިގަތުން ކަމަށް ވަކާލަތު ދީފައި ވާ ފަރާތަށް ދަންނަވާ ލިޔުން ފޮނުވުން ބަލައި ނިންމުން. 3. ކ. ދިގުރަސްދޫ ކައުންސިލަށް ކަނޑާ ދޫކުރާ ބިން ބަލައި ނިންމުން.
2019 ވަނަ އަހަރުގެ 13 ވަނަ ބައްދަލުވުން	06	1. ތަރައްގީ ކުރުމަށް ކ. ދިގުރަސްދޫ ފަށަ ބަލައި ނިންމުން.
2019 ވަނަ އަހަރުގެ 14	06	2. ދިގުރަސްދޫ ދާނާ ކަނޑާ ދޫކުރާ ބިން ބަލައިގަތުން ކަމަށް ދަންނަވާ ލިޔުން

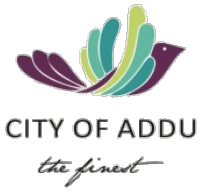
ފަނަ ބަދަލުތައް		ހިންގުން.
2019 ފަނަ ތަރައްޤީ 01 ފަނަ ކުންފުނި ބަދަލުތައް	06	1. ފަރާތްތަކުގެ ކުންފުނި ބަދަލުތައް
2019 ފަނަ ތަރައްޤީ 15 ފަނަ ބަދަލުތައް	04	1. ކައުންޓަރ ފަރާތްތަކުގެ ބަދަލުތައް ބަލައިގަތުން. 2. ކައުންޓަރ ތަކުގައި ބަދަލު ދޫކުރާ ފަރާތްތަކުގެ ލިސްޓު ބެލެހެއްޓުން.
2019 ފަނަ ތަރައްޤީ 16 ފަނަ ބަދަލުތައް	06	1. ތަރައްޤީ ތަކުގައި ބަދަލު ދީފައިވާ ގޮތް ބަލައިގަތުން ހަނދާންކުރުން ކައުންޓަރ ތަކުގެ ފައިސާ ބެލެހެއްޓުން ހިންގުން.
2019 ފަނަ ތަރައްޤީ 17 ފަނަ ބަދަލުތައް	06	1. ފާސްކޮށްފައި ހުންނަ ބަދަލުތަކުގެ ލިސްޓު ހަމަ ކުރުން ހުށަހަޅުން ހިންގުން.

ކައުންޓަރ ތަކުގައި ދީފައިވާ ބަދަލުތަކުގެ ތަފްޞީލް

ތަފްޞީލް	ގާތް
ފައިސާ	
ކައުންޓަރ ތަކުގައި ބަދަލު ދީފައިވާ ފަރާތްތަކުގެ	1,602·00
ކުންފުނި ކައުންޓަރ ތަކުގެ	4,812·00
ބޭންކް ކާޑު	5,400·00
ގާތް ފައިސާ	**11,814·00**
ކާޑު	
ކައުންޓަރ ބަދަލު	13,000·00
ކާޑު ސްވައިޕް	9,996·00
ފަރާތް ގަޑި	36,662·00
ބޭންކް ކާޑު	25,056·72
ބިލް ކަރަންޓް	21,950·00
ގާތް ކާޑު	**106,664·72**

ހިނގުމުން

2019 ވަނަ ހަނގުގެ ފުރަތަކަށް ހަދަންޖެހޭ ހިނގި ކާނާސޫދުން ހިނގި ހަނގުބަލައި ތަކުރީދު ބަލިވުމެވ ތަކުރީދު ކުރުމަށް ކުރިއަށް ގެންދާ ކަންތައް ކާނާ ސޮސައިޓީ ވަޒީފާ ހަށ ބަލަންދެވި ގޮތުގެ ތެރެއިން ހިނގި ހަނގުބަލައި ތަކުރީދު ކުރުމަށް ދިމާވާ ކަންކަން ވަކިގޮތަށް ބަލާ ކަންތައް ކުރުމަށް ކާނާ ސޮސައިޓީ ތަކުގެ ކާނާ ތައްޔާރުކުރާ ބަލަދިރިންނަށް ކާނާ ސޮސައިޓީ ތަކުގެ ކާނާ ތައްޔާރުކުރާ ބަލަދިރިންނަށް ދިމާވާ ކަންކަން ވަކިގޮތަށް ބަލާ ކަންތައް ކުރުމ



Email: admin@adducity.gov.mv :ލިޔުންތ Fax: +960 6885002 :ފެކްސް Telephone: +960 6885003 :ފޯނ