بسم الله الرحمن الرحيم



ދަތުރު ހިންގާ ކަންތައް

ދަތުރު، ހިނުރަށް

# 2019 ވަނަ ދަރަޖަ ދަތުރު ހިންގާ ކަންތައް

# ހިންގާ ބަޔަކީ ތިމަންކަމުގެ ތެދެއް ތިބެންވާ

## ފާހަގަ


ފާހަގަ ..... 5

1 ވަގުތު ..... 10

2 ކާނާއަށް ވަކާލަތު ..... 10

3 ކާނާއަށް ހަދާ ..... 10

4 ކާނާއަށް ބޭނުންވާ ..... 11

5 ސިފައި ވަނަވަރު / ކާނާއަށް ބަދަލު ދިނުމަށް ހަމަ ..... 12

5.1 ކާނާއަށް ހިންގާ ..... 14

5.2 ތިން ވަނަ ފަރާތުގެ ކާނާއަށް ގުދަނު ..... 15

5.3 ކާނާއަށް ވަދެ ބޭނުންވާ ..... 18

5.4 ކާނާއަށް ބަދަލު ދޫކުރުން ..... 19

5.5 ގުދަނު ބަލައި ގެންދާ ..... 19

5.6 ކާނާ ސިފައި ކާނާއަށް ބަދަލު ދިނުމުގެ ..... 22

6 ބަދަލު ދިނުން ..... 23

6.1 ބަދަލު ދިނުމުގެ ވަގުތު ..... 27

ގުދަނުގައި ހުންނަ ހަދާ ..... 27

6.2 2019 ވަނަ ހަދަދު ގަދަ ކާނާ ދެއްކުމުގެ ..... 27

6.2.1 2019 ގެ ..... 28

6.2.2 ކާނާ ..... 29

6.2.3 ކާނާ ..... 29

6.2.4 ކަންތައް ..... 29

6.2.5 ކާނާ ..... 30

6.2.6 ކާނާ ..... 30

6.2.7 ކަނޑ ..... 30

6.2.8 ތަމްރީނު ހިންގާ ދުވަހުގެ 08 ގަޑިއިރު ފުރުމުގެ ފަސް ····· 30
6.2.9 ފަނާ ވެގެންދާ ބަދަލުތައް ····· 31
6.2.10 ތަމްރީނުގައި ބައިވެރިވާ ކުދިންގެ ކާނާ ދިނުމާ (ބިސްގޯނުގެ ތަކެއް) ގުޅިގެން ކަންކަން ކުރުމުގެ ····· 31
6.2.11 ތަމްރީނު ހިންގާ ދުވަހުގެ 02 ގަޑިއިރުގެ ····· 31
6.2.12 ތަމްރީނު ހިންގާ ދުވަހުގެ 13 ގަޑު ތަމްރީ ····· 32
6.2.13 ތަމްރީނުގެ ފުރަތަމަ ދަނޑި ގަޑު ތަމްރީ ކުރުމުގެ ކުރިން ހުށަހެޅުންތަކުގެ ····· 32
6.2.14 ތަމްރީނު ހިންގާ ތަނުގައި ބިނާކުރެވިފައި ހުންނަ 02 ކެފޭ ފުރުމުގެ ····· 32
6.2.15 ތަމްރީނު ހިންގާ ތަނުގެ ކައިރީ ކުރިން ކަނޑައެޅުން 06 ގަޑިއިރުގެ ތެދުވަ ބަލައި ކަންކަން ހިނގާ ގޮތް ····· 32
6.2.16 ތަމްރީނުގެ ފުރިހަމަކަން ހަނދާންކުރުމަށް ކުރިން ދިރާސާކުރުން ····· 32
6.2.17 ތިމާގެ ވިލާގަދަ ····· 33
6.2.18 ތަމްރީ ދަނޑު ދިގު ކުރުމުގެ ގޮތުގައި ····· 33
6.2.19 ތަމްރީނު ހިންގާ ތަނުގައި ދިގު ކުރުމުގެ ގޮތުގައި ދިވެ ދަނޑުގައި ގުތަނު ކަނޑައެޅުމުގެ ····· 33
6.2.20 ތަމްރީ ދަނޑު ވިލާގަ ދަނޑުގެ ····· 34
6.2.21 ދަތުރުވެދާ ދިގު ގޮތުގައި ކުރި ދަނޑުގެ ····· 34
6.2.22 ކުލަ ބަދަލު.ރ.ން ތިރީގައި ދަނޑު ކަނޑައެޅުމުގެ ····· 34
6.2.23 ތަމްރީ ހަނގުރާ ދަނޑު ތިބޭ ކުދިން ކައިރިން ބަލައި ތިއްބާ ގޮތް ····· 34
6.2.24 ތަމްރީ ކުލަ ދިން ކަނޑައެޅުން ····· 35
6.2.25 ދިނުގ ދިން ކަނޑައެޅުން ····· 35
6.2.26 ތަމްރީ ގަނަ ކުރިން ····· 35
6.2.27 ދަނ ގަންނާ ވިއްކާ ތަންތަން ····· 35
6.2.28 ކުދިންގެ ދަށުގެ ····· 35
6.2.29 ކުދިން ހިނގާ ގޮތް ބަލައި ކުދިންގެ ބާއްވާ ތަންތަނާ ····· 36

6.2.30 ހަމްލާ ފާނ ދެއްކުމަށް ބޭނުންވާ ..... 37

7 2019 ވަނަ ހަނގުގެ ތެރެއިން ހިންގާ ކާނާ ކައިވެނި ހަފްލަ ހަ ..... 38

7.1 ތެރޭގައި ހިންގާ ފަ ވަންތ 2019 ..... 38

7.2 ފުވައްދޫ ތަކެއްޗާ ގުޅިގެން ..... 38

7.3 ހިލޭ ހަމްލާ/ބަލިވެ ދަށްވެ ގެއަށް ..... 39

7.4 ތަކެއްޗާ ހިލޭ ކަނޑައެޅުން ..... 39

8 ކާނާ ހިންގާ ފަރާތަށް ފާހަގަ ކުރަން ..... 40

9 ކާނާ 2019 ވަނަ ހަނގުގެ ފަހު ހިލޭ ..... 42

9.1 ފަހު ދުވަސް ..... 42

9.2 2019 ވަނަ ހަނގުގެ ފަހު ހިލޭ ..... 42

9.3 ހަމްލާ ކުރި ކާނާ ހަމްދާ ކުރާ ތަނ ..... 45

9.4 ފަހު ދުވަސް ..... 46

10. 2019 ވަނަ ހަނގުގެ ކާނާ ..... 47

ކާނާ ..... 47

11. ހަނގުގެ ތެރެ ..... 79

11.1 ކާނާ ..... 79

11.2 ކާނާ ..... 79

11.3 ކާނާ ..... 80

11.4 ތަކެއް ..... 88

11.5 ފަ ..... 91

11.6 2019 ވަނަ ..... 92

11.7 ކާނާ ..... 95

11.7.1 ކާ ..... 95

12. ..... 96

# ދާތަނުގެ ހާދިސާ

بسم الله الرحمن الرحيم

ހިތުގައި ކަނޑައެޅިގެން ކަނޑައިގަންނަވާ الله سبحانه وتعالى ތަކުރާ ކުރާ، ދެކޮޅަށް ތަހުލީލު ކުރާ. ތަނަވަ ހިންގާ ބައިވެރިންގެ ތެރެއިން، ތަނަ ހިންގާ ބައިވެރިންގެ ތެރެ ކުރ

ތަކެއްޗާ ބެހޭގޮތުން، ދިވެހިރާއްޖެ ތަނަ ވަޒަންދާރުކަމުގެ ސިފަތަކަށް ކަނޑައަޅާ ކައުންސިލްތަކުގެ ތަނަ ކައުންސިލްތަކުގެ ތަނަ ތަކެއްޗާ ބެހޭ ގޮތުން ތަނަ ތަކެއްޗާ ބެހޭ ގޮތުން 2019 ވަނަ ތަނަ ތަކެއްޗާ ބެހޭ ގޮތުން

ތަކެއްޗާއި ގުޅުންހުރި ކަންކަމުގެ ފަރާތްތަކުގެ ދަށްދެނެ ލިބިގެންވާ ކަންކަމާ ގުޅުންހުރި ކަންކަން ކަނޑައަޅާ

ރާއްޖޭގެ ފަހަރުވަނަ ކައުންސިލްތަކަށް ކައުންސިލަރުން ހޮވުމަށް ފާހަގަކުރެވިފައިވާ ތާރީޚަކީ ދިވެހި ކެލެންޑަރުގެ ދަށުން ދިވެހި ސަނަވަރީ ތ ވަނަ ދުވަހު ކަމުގައި ވާތީ، ކައުންސިލްތަކުގެ ހޮވުން ކުރިއަށް ގެންދާނީ ދިވެހި ސަނަވަރީ ތ ވަނަ ދުވަހު ކައުންސިލްތަކުގެ ހޮވުން ބާޠިލްކުރުމަށް ދިވެހިރާއްޖޭގެ ސުލްހަ ދާއިރާ ގާނޫނުގެ ދަށުން ކަނޑައަޅާފައިވާ ގާނޫނީ ބާރުތަކެއް ދިވެހިރާއްޖޭގެ ރައްޔިތުންނަށް ދީފައިވާ ކަމުގައި ވާތީ، ކައުންސިލްތަކުގެ ހޮވުން ބާޠިލްކުރުމަށް ދިވެހިރާއްޖޭގެ ރައްޔިތުންނަށް ދީފައިވާ ގާނޫނީ ބާރުތަކެއ

2019 ވަނަ ތަނަވަ ކައުންސިލްގެ ހިންގުމުގެ ދަށުގައި ހިންގުމުގެ ދަށުގައި ހިންގުމުގެ ދަށުގައި

## 1 ތަޢާރަފް

ދ. ކުޅުދެއް ދިވެހިރާއްޖެ ތެރެއިން ފާހަގަ ކުރެވިގެންވާ ވަގުތުތަކުގައި ހިންގާ ހަލާލުކުރުމުގެ ހުއްދަ ދިނުމާ ގުޅޭ ގާނޫނު 7/2010 ގެ 109ވަނަ ބާބުގެ (ނ) ގައި ބަޔާންކޮށްފައިވާ 2019 ވަނަ ތަނަވަ ކާނުންނެވެ ހަލާލުކުރުމުގެ ގޮތުގައި ކަނޑައެޅިފައިވާ ގޮތަށެވެ.

ދިވެހިރާއްޖެ ކާނުންނެވެ ތަކެއްގައި، ކާނުންނެވެ ގެއްގައި، ތަނަވަ ކާނުންނެވެ ގޮތުގައި، ތިބާ ކަމަށް ދައްކާ ކާނުންނެވެ ގޮތުގައި ކަމަށެވެ. ފެށުމުގެ 2019 ވަނަ ތަނަވަ ދުވަހުން ފެށިގެން ކާނުންނެވެ ތަކެއްގައި ކާނުންނެވެ ގޮތުގައި ކަމަށެވެ ދ. ކުޅުދެއް ދިވެހިރާއްޖެ ތެރެއިން ކާނުންނެވެ ގެ ތެރެ ކާނުންނެވެ ގެ ގޮތުގައި، ތ ކުޅުދެއް ދިވެހިރާއްޖެ ތެރެއިން ކާނުންނެވެ ގެ ގޮތުގައި ކަމަށެވެ.

## 2 ކާނުންނެވެ ތަކެއްގައި

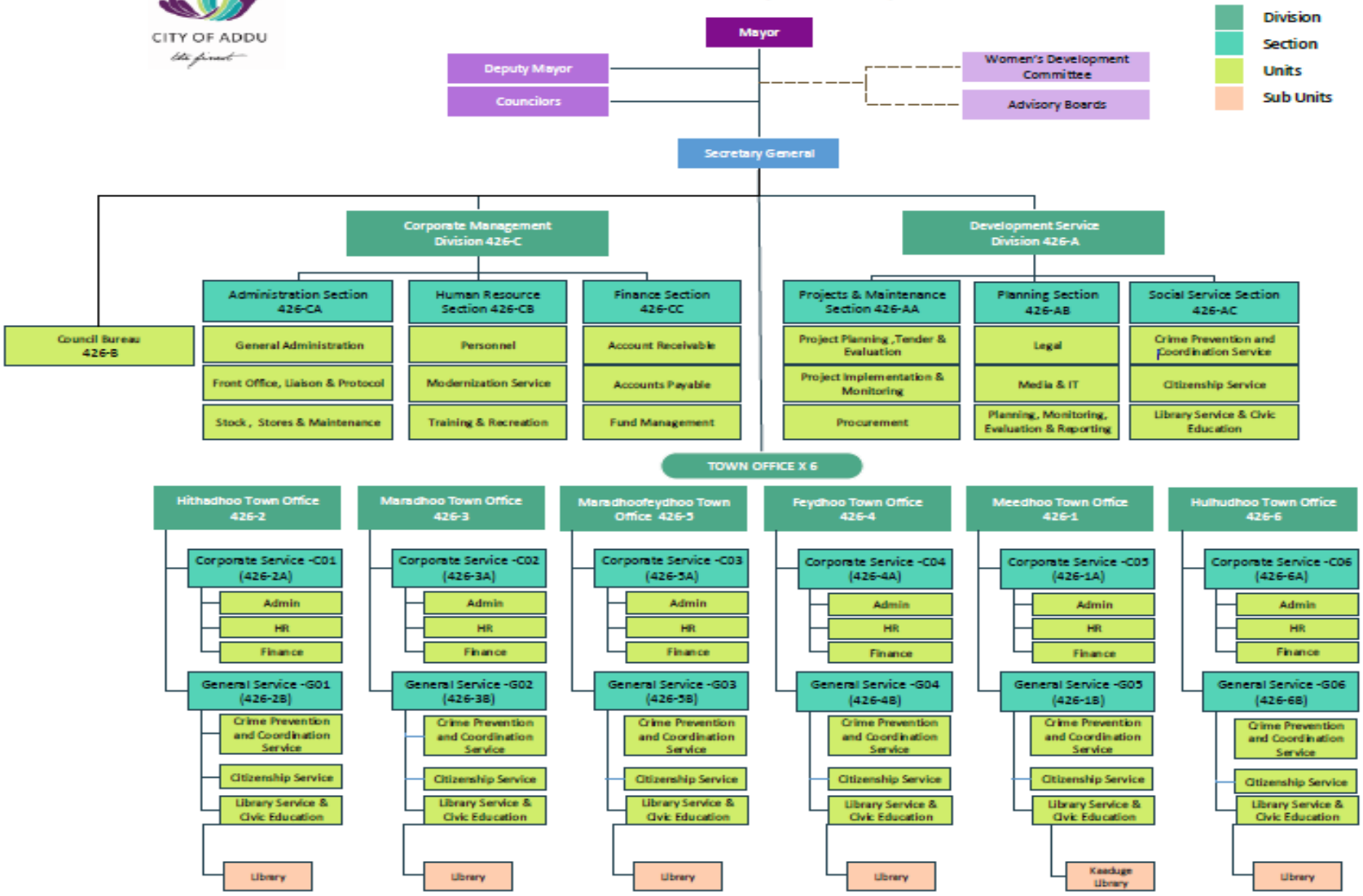
ކާނުންނެވެ ގެ ގޮތުގައި ތަނަވަ ކާނުންނެވެ. ތ ކުޅުދެއް ދިވެހިރާއްޖެ، ކާނުންނެވެ ތަކެއް، ދިވެހިރާއްޖެ ތެރެ ކާނުންނެވެ

## 3 ކާނުންނެވެ ތަކެއް

ތަނަވަ ކާނުންނެވެ ގެ ގޮތުގައި، ކާނުންނެވެ ގެ ގޮތުގައި، ތ ކުޅުދެއް ދިވެހިރާއްޖެ، ދިވެހިރާއްޖެ ތެރެ ކާނުންނެވެ ގެ ގޮތުގައި ކަމަށެވެ

# 4 ކައުންސިލްގެ ތަނުގެ ގުޅުން

## ADDU CITY COUNCIL ORGANISATIONAL STRUCTURE



## 5 ސިޓީ ވަނަވަރ / ކާމިޔާބުވުމުގެ ތެރެއިން ދަށްވެގެން ދިޔަ ސަބަބުތައް

ދިވެހިރާއްޖޭގެ ތިރީގައި ދަންނަވާފައިވާ ފަންނީ ކަންކަމާ ގުޅުންހުރި ދިނުމުގެ ގާނޫނުގެ 61 ވަނަ ގާނޫނުގެ (ހ) ގެ ދަށުން ފޮނުވާ ކަނޑަށްއުރާ ތިބޭ ސިޓީ ކާމިޔާބުވުމުގެ ތެރެއިން ދަށްވެގެން ދިޔަ ސަބަބުތަކެވެ، ކާނާއަދި ފަރާތްތަކުގެ ތިރީގައި ދަންނަވާފައިވާ ގާނޫނުގެ ދަށުން ކަނޑައެޅިފައިވާ ދަށްކުރުން ދިނުމުގެ ގާނޫނުގެ ދަށުން ދިވެހިރާއްޖޭ

2019 ވަނަ ތަނަވަ ޔުނިވާސަލ ކޮލެ ހިންގި ފުރުދަތަކުގެ 34,255 ވިހާރުން. ތިމާ 17,627 ފިރިހެނުންނާއި 16,628 ތަނުގެ ކުދިންނެވެ. ތަނުގައި ހިންގި 18 ތަނަވަ ކުރި 9,012 ކައިރީ ހިނގާ ކުދިންގެ 65 ތަނަވަ ވަޒީ 2,235 ވިހާރު ކުދިންނެވެ. ތަނަ ތިބި ފިރިހެނުންގެ ތަނަވަ ކަމަށްވާ ހިއްސާކުރި ގޭގައި ހިނގާ ކުދިންގެ ފިރިހެން ވިދާޅުވާ ކަންތައްތަކާ ގުޅިގެން ހިނގާ ތަނަވަ ކަންތައްތަކުގެ ތަފްޞީލް ތިރީގައި ދެކެވޭނެ ގޮތަށް ތަނަ ތިބި ފިރިހެނުންނަށް ދަންނަވަން ލާނީ ކުދިންގެ ކުރިއަށް ދާ ތަނަ ކަމަށް ކަށަވަރު ކުރުމަށް ކަމަށެވެ.

ތަނަ ތިބި ފިރިހެނުން ބަލަހައްޓަނީ ތަ ތަނަ ތިބި ކުދިންގެ 2 ބައިކޮށް ވަކިވަކި ގްރޫޕުތަކަށް 3 ތަނަ ކުރިއަށް ދާ ތަނަ ކަމަށެވެ. ވީ ތަނުގައި ތަ ތަނަ ތިބި ކުދިންނަށް ކުރިއަށް ދަތުރުކުރެވޭ ގޮތަށް ތަނަ ތިބި ފިރިހެނުން ބަލަހައްޓަނީ ކުދިންގެ ކުރިއަށް ދާ ތަނަ ކަމަށެވެ. ތަނ 2019 ވަނަ ތަނަވަ ކުރި ތަނަ ތިބި ކުދިންގެ ތަ ތަނަ ތިބި ފިރިހެނުންނަށް ދަންނަވަން ލާ ތަ ތަނަ ތިބި ފިރިހެނުންގެ ގޮތުގައި ކަންތައްތަކުގެ ތަފްޞީލް ތިރީގައި ދެކެވޭނެ ގޮތަށް ތަ ތަނަ ތިބި ކުދިންނަށް ދަންނަވަން ލާ ތަ ތަނަ ތިބި ކުދިންގެ

ދެންނެވި ގޮތަށް ކުރިއަށް ގެންދާ ކަންކަމުގައި ކޮންމެ ތިން ކުއާޓަރަކަށް ފަހަރަކު ކޮމްޕެނީގެ ބޯޑު ޑިރެކްޓަރުންގެ 2 ބައިބަސްވުމުން ކުރިއަށް ގެންދާ ކަންތައްތަކާ ގުޅިގެން ބޯޑު ސަބްކޮމިޓީ ތަކުގެ ކަންތައްތަކާ ގުޅިގެން ބޯޑަށް ރިޕޯޓް ކުރަންވާނެ ކަންކަމުގެ ލިސްޓެއް ތައްޔާރު ކުރަންވާނެ ކަމަށް ބޯޑު ސެކްރެޓަރީ ގަޑިގަޑި ހާމަ ކުރަންވާނެ ކަމަށް ބޯޑު ސަބްކޮމިޓީ ތަކުގެ ކަންތައްތަކާ ގުޅިގެން ބޯޑަށް ރިޕޯޓް ކުރަންވާ ކަންކަމުގެ ލިސްޓެއް ތައްޔާރު ކުރަންވާނެ ކަމަށް ބޯޑު ސަބްކޮމިޓީ ތަކުގެ ކަންތައްތަކާ ގުޅިގެން ބޯޑަށް ރިޕޯޓް ކުރަންވާ ކަންކަމުގެ ލިސްޓެއް ތައްޔާރު ކުރަންވާނެ ކަމަށް

ކަމަށް ބޯޑު ސަބްކޮމިޓީ ތަކުގެ ކަންތައްތަކާ ގުޅިގެން ބޯޑަށް ރިޕޯޓް ކުރަންވާ ކަންކަމުގެ ލިސްޓެއް ތައްޔާރު ކުރަންވާނެ ކަމަށް ބޯޑު ސަބްކޮމިޓީ ތަކުގެ ކަންތައްތަކާ ގުޅިގެން ބޯޑަށް ރިޕޯޓް ކުރަންވާ ކަންކަމުގެ ލިސްޓެއް ތައްޔާރު ކުރަންވާނެ ކަމަށް

ކަންކަމުގެ ލިސްޓެއް ތައްޔާރު ކުރަންވާނެ ކަމަށް ބޯޑު ސަބްކޮމިޓީ ތަކުގެ ކަންތައްތަކާ ގުޅިގެން ބޯޑަށް ރިޕޯޓް ކުރަންވާ ކަންކަމުގެ ލިސްޓެއް ތައްޔާރު ކުރަންވާނެ ކަމަށް ބޯޑު ސަބްކޮމިޓީ ތަކުގެ ކަންތައްތަކާ ގުޅިގެން ބޯޑަށް ރިޕޯޓް ކުރަންވާ ކަންކަމުގެ ލިސްޓެއް ތައްޔާރު ކުރަންވާނެ ކަމަށް

## 5.1 ބޯޑުގެ ރިޒަލިއުޝަން

ބޯޑުގެ ބޯޑުގެ ރިޒަލިއުޝަން ރިލީސްކުރެވުނު ދިވެހިރާއްޖެގެ ފަރާތްތަކުން ދައްކާ ފައިސާ ކުރިން ދައްކާ ފައިސާ، ބަންދަރު 7/2010 ގެ ގާނޫނުގެ، ގ ގެ ގާނޫނުގެ ދަށުން ހިންގަމުންދާ ކަންތައްތަކާ ގުޅިގެން ބޯޑުގެ ރިޒަލިއުޝަން ކަންތައްތަކާ ގުޅިގެން ބޯޑަށް ރިޕޯޓް ކުރަންވާ ކަންކަމުގެ ލިސްޓެއް ތައްޔާރު ކުރަންވާ ކަންކަމުގެ ލިސްޓެއް ތައްޔާރު ކުރަންވާ ކަމަށް ބޯޑު ސަބްކޮމިޓީ ތަކުގެ ކަންތައްތަކާ ގުޅިގެން ބޯޑަށް ރިޕޯޓް ކުރަންވާ ކަންކަމުގެ ލިސްޓެއް ތައްޔާރު ކުރަންވާ ކަމަށް ބޯޑު ސަބްކޮމިޓީ ތަކުގެ ކަންތައްތަކާ ގުޅިގެން ބޯޑަށް ރިޕޯޓް ކުރަންވާ ކަންކަމުގެ ލިސްޓެއް ތައްޔާރު ކުރަންވާ ކަމަށް ބޯޑު ސަބްކޮމިޓީ ތަކުގެ ކަންތައްތަކާ ގުޅިގެން ބޯޑަށް ރިޕޯޓް ކުރަންވާ ކަންކަމުގެ ލިސްޓެއް ތައްޔާރު ކުރަންވާ ކަމަށް ބޯޑު ސަބްކޮމިޓީ ތަކުގެ ކަންތައްތަކާ ގުޅިގެން ބޯޑަށް ރިޕޯޓް ކުރަންވާ ކަންކަމުގެ ލިސްޓެއް ތައްޔާރު ކުރަންވާ ކަމަށް ބޯޑު ސަބްކޮމިޓީ ތަކުގެ ކަންތައްތަކާ ގުޅިގެން ބޯޑަށް ރިޕޯޓް ކުރަންވާ ކަންކަމުގެ ލިސްޓެއް ތައްޔާރު ކުރަންވާ ކަމަށް

5.2 ތިންވަނަ ފަރާތުގެ ކޮންސިލްވެ ދޫކޮށްފައި

ފުރިހަނަ ނަން: ޙަސަންﷲ ޝަރީފު



ފާހަގަ: ކުރިތަނ

ތަކުރާރު: ހަމަނުވާ/ ސ. ހަތްދޮށު

ފޯނު ނަންބަރ:7924030

ލިޔުންތެރި: mayor@adducity.gov.mv

ފުރިހަނަ ނަން: ޙުސައިނަ ހަސަންދޫ



ފާހަގަ: ހަމަނުވާ ކުރިތަނ

ތަކުރާރު: ؤ/ ސ. ހަތްދޮށު

ފޯނު ނަންބަރ: 7781342

ލިޔުންތެރި: yasrif@adducity.gov.mv

ފުރިހަނަ ނަން: ބެލާ ފަރުދު ތަކެއް



ފާހަގަ: ފުރިހަނ

ތަކުރާރު: ކައުންސިލަރ

ތަކުރާރު: ؤ/ ސ. ދ. ތ

ފޯނު ނަންބަރ: 9996602

ލިޔުންތެރި: fahmee@adducity.gov.mv



ފުރިހަނ ނަން: ޖަމްޝީދާ ފާތުމަތު

ފާހިގަ: ދިވެހި ފާހިގަ

ދަށުދ: ކައުންސިލަރ

ތެލެފޯނު: ބިޒްނަސް/ ސ. ދިވެހިރާއްޖެ

ފޯން ނަންބަރ: 7772284

ޖީމެއިލް: jamsheeda.mohamed@adducity.gov.mv



ފުރިހަނ ނަން: ފައިޞަލް ޢިބްރާހީމް

ފާހިގަ: ދިވެހި ފާހިގަ

ދަށުދ: ކައުންސިލަރ

ތެލެފޯނު: ބިޒްނަސް/ ސ. ދިވެހިރާއްޖެ

ފޯން ނަންބަރ:9136078

ޖީމެއިލް: faisal.ibrahim@adducity.gov.mv



ފުރިހަނ ނަން: ޢިބްރާހީމް ޝުކުރީ

ފާހިގަ: ހުޅުމާލޭ ފާހިގަ

ދަށުދ: ކައުންސިލަރ

ތެލެފޯނު: ގެނެރަލް ބިޒްނަސް/ ސ. ހުޅުމާލެ

ފޯން ނަންބަރ: 7939288

ޖީމެއިލް: ibrahim.shukuree@adducity.gov.mv



ފުރިހަނަ ނަން: ހުސައިން ހިޔާޒް

ފޯރިގަ: ތަރައްޤީ ފޯރިގަ

ވަޒީފާ: ކައުންސިލަރ

ތެލެފޯނު: ތ/ ސ. ފިއްލަ

ފޯން ނަންބަރ: 7785477

ޔޫއާރްއެލ: hussain.hiyaz@adducity.gov.mv

## 5.3 ކަންކަމާ ގުޅޭ ދާއިރާތަކުގެ ލިސްޓް

ފާހަގަކުރަން ޖެހޭ ކަންކަމާ ގުޅޭ ދާއިރާތަކުގެ ލިސްޓް ތިރީގައި ދީފައިވާ ގޮތަށް ކަންކަމާ ގުޅޭ ދާއިރާތަކުގެ ލިސްޓް ތައްޔާރުކުރަން ފެށުމުގެ ކުރިން ދާއިރާތަކުގެ ލީޑަރުންނާ ކަންކަމާ ގުޅޭ ދާއިރާތަކުގެ ލިސްޓް ތަފާތު ގޮތްތަކުން ބެލެހެއްޓުމަށް ބޭނުންވާ ގޮތް ބަލައި ގަތުމަށް ކަންކަމާ ގުޅޭ ދާއިރާތަކުގެ ލީޑަރުންނާ ދެކޮޅަށ

## 5.4 ކައުންސިލް ތަރައްގީ ދަތުރުތައް

2019ވަނަ އަހަރު ތަރައްގީ ދިނުމަށް ލ. ތަރައްގީކުރެވުނު ފަސޭހަ ދަތުރުތަކުގެ ޢަދަދު 247 ދަތުރެއް. ފުރިހަމަ ކުރެވުނު 97 ކޯސްތަކުގެ ދަތުރުތަކުގައި 150 ފަރާތް ދަތުރުކުރުއްވާ. ލިޔެކިޔުމުގެ ތަކެއްޗާ 04 ދަތުރެއް ވަކި ފަރާތްތަކަށް ދީފައި ކަނޑައެޅިފައި 17 ދަތުރެއް ވަނީ ވަކި ފަރާތްތަކަށް ވަކިވެގެންނެވެ. ތަކެ 5 ދަތުރެއް ތަކެއްޗާ ގުޅިގެން ކަނޑައެޅިފައި ވަނީ. ލ. ތަރައްގީ ސިވިލް ސާވިސް ދަތުރުތަކުގެ ތަކުރުބާ ވަގުތު 5 ދަތުރެއް ފަސޭހަ ކުރެވިފައެވެ.

## 5.5 ދަތުރުތަކުގެ ތަފްޞީލު

2019 ވަނަ އަހަރު ތަރައްގީ ލިބުނު ސިވިލް ސާވިސްގެ ފަރާތްތަކުގެ ތަފްޞީލު ދަރަޖަ ދަށުގައި ދެކެވޭ ލ. ތަރައްގީކުރެވުނު ފަސޭހަ ދަތުރުތަކުގެ ޢަދަދު 247 ދަތުރެއް ކަނޑައެޅިފައި ތިބެ ފަރާތްތަކުގެ ތަފްޞީލެވެ.

| ދަތުރުތަކުގެ ކަނޑައެޅި ފަރާތްތަކުގެ | ކްލާސް | ދަރަޖަ |
|---|---|---|
| ހިންގުންތެރެ | EX1 | 2 |
| ތަކެއްޗާ ގުޅިގެން ހިންގުންތެރެ | MS3 | 21 |
| ސިނިއަރ ކްލާސަރ ގެއްލުން 2 | MS2 | 3 |
| ބަޖެޓް ކްލާސަރ ގެއްލުން 2 | MS2 | 2 |
| ފްރޮގްރާމް ކޯޑިނޭޓަރ | CS9 (Grade 4) | 1 |
| ފްރޮގްރާމް ކޯޑިނޭޓަރ | CS9 (Grade 2) | 1 |
| ފްރޮގްރާމް ސަޕޯޓް ކޯޑިނޭޓަރ | CS7 (Grade 2) | 1 |
| ސިނިއަރ ކްލާސަރ ގެއްލުން 1 | MS1 | 6 |
| ބަޖެޓް ކްލާސަރ ގެއްލުން 1 | MS1 | 9 |
| ތަކެއްޗާ ގުޅިގެން ކްލާސަރ ގެއްލުން 2 | GS4 | 9 |
| ކްލާސަރ ގެއްލުން 2 | GS4 | 11 |
| ކްލާސަރ ގެއްލުން 1 | GS3 | 32 |

| | | |
|---|---|---|
| ތަނަވަސްގަނޑު ހޯދުމުގެ ޓެކްނިކަލް ކޯ-ޕާ ކުށްވަރު 1 | GS3 | 15 |
| ތަނަވަސްގަނޑު ހޯދުމުގެ ކުށްވަރު 2 | GS2 | 26 |
| ތަނަވަސްގަނޑު ހޯދުމުގެ ކުށްވަރު 1 | GS1 | 1 |
| ސަރުވޭ ސޮފްޓްވެ ކުށްވަރު 2 | SS2 | 17 |
| ސަރުވޭ ސޮފްޓްވެ ކުށްވަރު 1 | SS1 | 90 |
| ޖުމްލަ | | 247 |

## ކޮންސަލްޓަންސީ ދުވަހުގެ ފަރާތުން ބޭނުންކުރާ ގޮތް

ސިވިލް ސާރވިސް ދުވަހުގެ ތެދުވުންތަކުގެ ތެރެއިން ކޮންސަލްޓަންސީ 04 ދުވަހުގެ:

| ތަނަވަސް/ކުރީ ކަނޑައެޅުން | ގްރޭޑް | ތަކުރާރު |
|---|---|---|
| ހިންގާ ތަނަވަސް ކުށްވަރު | MS1 | 1 |
| ތަނަވަސް ކަންކަން ކުށްވަރު | GS3 | 1 |
| ހުޅުވާ ތަނަވަސް ކުށްވަރު | GS3 | 1 |
| ގާތްގަ ތަނަވަސް ކުށްވަރު | GS3 | 1 |

ކައުންސިލްގެ 93 ކޮންސްޓްރަކްޝަން ޕްރޮޖެކްޓް:

| ޕްރޮޖެކްޓް/ކޮންސްޓްރަކްޝަން | ޕްލޭންކުރި | ފުރިހަމަ ކުރެވުނު |
|---|---|---|
| ހިލަދޫ ތަފާ ބްރިޖް | 11 | 8 |
| ދަނޑިވަރ ބްރިޖް | 11 | 8 |
| ދަނޑިއަށްޓަ | 4 | 3 |
| ކާނާ ތަފާ ބްރިޖް | 5 | 3 |
| ހުޅުވަ ތަފާ ބްރިޖް | 6 | 7 |
| ލާ ތަފާ ބްރިޖް | 5 | 9 |
| ދާދޫ ކޮންޓްރެކް | 5 | |
| ދަނޑު ކަނާލުމާ ހިނގާ / ހިލަދޫ ގެއްލުންތަކުގެ ކޮންޓްރެކް | 8 | |

ތަރައްޤީ ހޯދާ ކައުންސިލްތަކުން ހިނގާފައި ދަނޑުވެރިކަން ފަށާ ބަދަލުތަކުގެ 82.69% ދަނޑުވެރިކަމުގައި ބާކީ ހުންނަ ކަންކަން ފުރިހަމަ ކުރުމަށް ކަނޑައެޅިފައި ހުންނަ ކަންކަމުގެ ތަފްޞީލް ތިރީގައި. ތަނެއްގައި ދަނޑުވެރިކަން ފަށާ ދުވަސް ފަހުން ދެ ދުވަހުގެ ތެރޭގައި ދަނޑުވެރިކަމުގެ ބަދަލު ފުރިހަމަ ކުރަން ޖެހޭ ކަންކަމުގެ ލިސްޓެއް 2019 ވަނަ ތަރައްޤީ 15 ދުވަހުގެ ތެރޭ ހޯދާ ކައުންސިލްތަކުން ދަނޑުވެރިންނަށް ދީފައި ވަނީ. ތަފާ ބްރިޖް ތަކުގެ ކޮންސްޓްރަކްޝަން ކަންކަން ކުރަމުންދާ ގޮތް ތަފާ ބްރިޖް ތަކުގެ ކޮންސްޓްރަކްޝަން ކަންކަން ކުރަމުންދާ ގޮތް

## 5.6 ތަދުވެ ހިމެނޭ ކައުންސިލްތަކުގެ ތަފާސްކުރުން ދީފައިވާ ގޮތް

| 01 ޖެނުއަރީ 2019 ވާ 31 ޑިސެމްބަރ 2019 ގެ ތަދުވެ ހިމެނޭ ކައުންސިލްތަކުގެ ތަފާސްކުރުން | | | | | | | | | | |
|---|---|---|---|---|---|---|---|---|---|---|
| ސަރުކައުންސިލް | ހަދާފައި | ސަލާހުކުރާ | ކައުންސިލް ތަފާސްކުރާ | ކައުންސިލް ތަފާސްކުރާ ގޮތުގައި ބަދަލުގެނެވުނު

## 6 ނަތީޖާ ބަލަހައްޓާނެގޮތް ފިޔަވަޅު

| ހިސާގެ ތަފްސީލް | Q1 | Q2 | Q3 | Q4 | ނަތީޖާ ފޮލޯކުރުމުގެ ފިޔަވަޅު |
|---|---|---|---|---|---|
| ދާއިރާގެ 2019 ވަނަ އަހަރުގެ ބަޖެޓް ތަންފީޒު ކުރުން | ✓ | | | | 100% |
| 2018 ވަނަ އަހަރުގެ ތަކުރާރުވާ ހިސާ | ✓ | | | | 100% |
| 2019 ވަނަ އަހަރުގެ ލަސްވެގެންދާ ތަކެތި | ✓ | | | | 100% |
| ސްޓާފް ތަމްރީނުދޭ ގޮތް ބަލައި ގަތުން | ✓ | | | | 100% |
| ކޮމްސާ ދާއިރާގެ ފަރާތުން ބަލައި ގަތުން | | ✓ | | | 100% |
| ދާއިރާގެ ކުރިއަށް ގެންދާ ބަދަލު | | ✓ | | | 100% |
| ކޮމްސާ ދާއިރާގެ ކުރިއަށްދާ | | ✓ | | | 100% |
| ބަދަލުކުރަންޖެހޭ ދާއިރާގެ ބަދަލުތައް ބަލައި ގަތުން ކަމަށާ ދެކޮޅަށް ވާ ކަންތައް | | ✓ | | | 100% |
| ދާއިރާގެ ތަކުރާރުވާ ހިސާ (ކ.ގ.ދ) | | | ✓ | | 100% |
| ލިޔުން-ތަކެއް ކިޔުން (ފަރާތްތަކުން ހުށަހެޅުން) | | | ✓ | | 100% |
| ބުއްދި ދިނުން (ކ.ގ.ދ) | | | ✓ | | 100% |
| **ދާއިރާގެ ތަކުރާރުވާ ތަކެއްގައި ފާހަގަ ކުރަންޖެހޭ ކަންތައް** | | | | | |
| ސްޓާފް 3 ދުވަސް ވުރެ ގިނަ ވަގުތަކަށް ބަލައި ގަތުން ކަމަށާ ދެކޮޅަށް ވާ ކަންތައް | | | ✓ | | 100% |
| 2018 ވަނަ އަހަރުގެ ތަކުރާރުވާ ފުރަތަ ހިސާ | | ✓ | | | 100% |
| **ގެނައުން ބާއްވާތަކެއް ބަލައިގަތުން ހުށަހެޅުން** | | | | | |

| | | | | | |
|---|---|---|---|---|---|
| 100% | ✓ | ✓ | ✓ | ✓ | ރާއްޖޭގެ ބަންދަށްވާ ކަންކަމުގެ ދާއިރާ |
| 100% | ✓ | ✓ | ✓ | ✓ | ރާއްޖޭގެ ބަންދުގެ ތަފާތު، ދިނުމަށްފައި، ތަކެތި ހިފެހެއްޓުން |
| 100% | ✓ | ✓ | ✓ | ✓ | ރާއްޖޭގެ ބަންދުގެ ފަރާތުން ކަންކަން |
| 100% | | | ✓ | | ކައުންސިލް ތިރީގައި 2 ސިފައި |
| 85% | | | ✓ | ✓ | ކައުންސިލް ތިރީގައި ބައެއް ތަންތަނުގައި |
| 100% | ✓ | ✓ | ✓ | ✓ | ތިމާގެއަށް ގަދަ ކަންކަން |
| 100% | | | | ✓ | ތިމާގެ ކަންކަމާ ގުޅިގެން ދިނުމަށް |
| 100% | | | | ✓ | ރާއްޖޭގެ ފުރަތަމަ ކައުންސިލް ތަންތަން |
| 50% | | ✓ | | | ފުރަތަމަ ކައުންސިލް ތަންތަނުގެ ތަރައްގީ ކުރުމަށް ބަލާ ބަލަހައްޓާ ނުވާ |
| 100% | | | ✓ | ✓ | ފާ ދިނުން (ބަދިކުރުމުގެ ފާ ދިނުން) |
| 50% | | | | ✓ | ކައުންސިލް ތިރީގައި ދިނުމަށް |
| %90 | | | | ✓ | ކައުންސިލް ތިރީގެ ވަގުތު ފުރިން |
| 50% | | | | ✓ | ކައުންސިލް ތިރީގެ ތަރައްޤީ |
| 100% | | | ✓ | ✓ | ކަނޑަށް ގޮސް ދަތުރުކުރާ ކަންކަމުގެ |
| 100% | | ✓ | ✓ | | ފަރާތްތަކުގެ ދަށުގައި |
| 0% | | | | ✓ | ކައުންސިލް ތިރީގެ ވަގުތު ފުރި ހުއްޓާ |
| %100 | | ✓ | | | ސަރަހައްދު ބެހެއްޓުމުގެ ދަށުގައި |
| 0% | | ✓ | | | ކައުންސިލް ފުރުމަށް ބެހެއްޓުން |
| 50% | | | ✓ | | ކައުންސިލް ހިންގުމަށް |
| 100% | | | | ✓ | 2019ގެ ބަޖެޓް ކައުންސިލް ފާސްކުރުން |
| 100% | | | | ✓ | 2019ވަނަ އަހަރުގެ ބަޖެޓް ތައްޔާރުކުރުން |

| | | | | | |
|---|---|---|---|---|---|
| 2018ވަނަ އަހަރުގެ ބިލްތަކާ ގުޅިގެން | ✓ | | | | 100% |
| ވިލާތުން ކައުންސިލް/ދާއިރާތަކުގެ ވެބްސައިޓް ހެދުން | ✓ | | | | %75 |
| ކައުންސިލްތަކުން ކުރިއަށްގެންދާ ތަރައްޤީވާ ހުށަހެޅުންތަކާ | ✓ | ✓ | ✓ | ✓ | 100% |
| ކައުންސިލްގެ ކޮމިޓީ ރިވިއު ކުރުން | ✓ | ✓ | ✓ | ✓ | %75 |
| ކައުންސިލް ދާއިރާތަކުގެ ވެބްސައިޓް ހެދުމާ ގުޅިގެން ދިމާވާ ކަންކަން | | ✓ | | ✓ | 10% |
| ކައުންސިލްތަކުން ކުރިއަށްގެންދާ ތަރައްޤީވާ ހުށަހެޅުންތަކާ ގުޅިގެން ކަނޑައެޅިފައިވާ ގޮތް (ތަކުރާރު ނުވާ ގޮތަށް) | | ✓ | ✓ | ✓ | 100% |
| ކައުންސިލްގެ ވެބްސައިޓް ކަންތައްތަކާ | | ✓ | ✓ | ✓ | 100% |
| ކައުންސިލް ވެބްސައިޓް ކަންތައްތަކާ | | ✓ | ✓ | ✓ | 100% |
| ދާއިރާގެ ވެބްސައިޓް ކަންތައްތަކާ ގުޅިގެން ދިމާވާ ކަންކަން | | ✓ | ✓ | ✓ | %50 |
| ކައުންސިލްތަކުން ކުރިއަށްގެންދާ ތަރައްޤީވާ ހުށަހެޅުންތަކާ | ✓ | | | | 0% |
| 2019ވަނަ އަހަރުގެ ވަކިން ކަނޑައަޅާ ބިލްތަކާ | | | ✓ | | 100% |
| ކައުންސިލް ބައްދަލުގައި 08 ވާ ގޮތް | | | ✓ | ✓ | 100% |
| ކައުންސިލްގެ ވާހަކަ ދެކެވުނު ގޮތް | | | ✓ | ✓ | %75 |
| ސްޓާފްގެ ވަކިވެ ދާ ގޮތް | | | ✓ | ✓ | %75 |
| ކައުންސިލް ވެބްސައިޓް 2ވަނަ ފަންގިފުޅުގައި ދިމާވާ ކަންކަން | | | | ✓ | 50% |
| ކައުންސިލްގެ ތަކެތި ގަނެ ގަތް ގަނޑާ ގުޅިގެން ދިމާވާ ކަންކަން | | | | ✓ | 50% |
| ކައުންސިލްގެ ކޮމިޓީތަކާ ގުޅިގެން ދިމާވާ ކަންކަން | | | | ✓ | 50% |
| ކައުންސިލްގެ ކަންތައްތަކުގައި ބަޔަކު ބާރުއެޅުމާ ގުޅިގެން ދިމާވާ ކަންކަން | | | | ✓ | 25% |
| ބިން ކަނޑައެޅުމާ ގުޅިގެން ދިމާވާ ކަންކަން | | | | ✓ | 25% |

| | | | | | |
|---|---|---|---|---|---|
| ހިތްވަރު ދިނުމާ ގުޅޭ ކަންކަމުގައި ވާދަކުރެވޭ ގޮތަށް ހަރުދަނާ ކަންތައް | | ✓ | ✓ | ✓ | 100% |
| ތަކެއް ހަނދާންކުރުމަށް ކުރިން ދެކޮޅަށް ބަލާ ކަންތައް | | | ✓ | ✓ | 100% |
| ހިތްވަރު ދިނުމާ ގުޅޭ ކަންކަމުގައި ދެ ގޮތަށް ވިސްނާ ކަންތައް | | | | ✓ | 75% |
| ތަކެއް ހަނދާންކުރުމަށް ކުރިން ދެކޮޅަށް ބަލާ ކަންތައް ކުރިން ދެ ގޮތަށް ވިސްނާ ކަންތައް | | | | ✓ | 25% |
| ހިތްވަރު ދިނުމާ ގުޅޭ ކަންކަމުގައި ދެ ގޮތަށް ވިސްނާ ކަންތައް | | | ✓ | ✓ | 20% |
| ހިތްވަރު ދިނުމާ ގުޅޭ ކަންކަމުގައި ދެ ގޮތަށް ވިސްނާ ކަންތައް | ✓ | ✓ | | | 100% |
| ތަކެއް ހަނދާންކުރުމަށް ކުރިން ދެކޮޅަށް ބަލާ ކަންތައް | | | ✓ | ✓ | 100% |
| ތަކެއް ހަނދާންކުރުމަށް ކުރިން ދެކޮޅަށް ބަލާ ކަންތައް | | | | ✓ | 50% |
| ހިތްވަރު ދިނުމާ ގުޅޭ ކަންކަމުގައި ދެ ގޮތަށް ވިސްނާ ކަންތައް | | ✓ | ✓ | ✓ | 50% |
| ތަކެއް ހަނދާންކުރުމަށް ކުރިން ދެކޮޅަށް ބަލާ ކަންތައް | | ✓ | ✓ | ✓ | 100% |
| ހިތްވަރު ދިނުމާ ގުޅޭ ކަންކަމުގައި ދެ ގޮތަށް ވިސްނާ ކަންތައް | | | | ✓ | 100% |
| ތަކެއް ހަނދާންކުރުމަށް ކުރިން ދެކޮޅަށް ބަލާ ކަންތައް | | | ✓ | ✓ | 100% |
| ތަކެއް ހަނދާންކުރުމަށް ކުރިން ދެކޮޅަށް ބަލާ ކަންތައް | | | ✓ | | 0% |
| ހިތްވަރު ދިނުމާ ގުޅޭ ކަންކަމުގައި ދެ ގޮތަށް ވިސްނާ ކަންތައް | | | ✓ | ✓ | 100% |
| ތަކެއް ހަނދާންކުރުމަށް ކުރިން ދެކޮޅަށް ބަލާ ކަންތައް | ✓ | | ✓ | ✓ | 100% |
| ތަކެއް ހަނދާންކުރުމަށް ކުރިން ދެކޮޅަށް ބަލާ ކަންތައް | | | ✓ | | 0% |

| | | | | | |
|---|---|---|---|---|---|
| 100% | ✓ | ✓ | ✓ | ✓ | ހުށަހެޅި ބަޖެޓުގެ ފައިސާ ހަވާލުކުރުން |
| 100% | ✓ | ✓ | ✓ | ✓ | ހިނގާފައި ހުންނަ ކަންތައްތަކުގެ ފައިސާ ހަވާލުކުރުން |
| 100% | | | ✓ | ✓ | ތަނަވަސް ފަރާތްތަކަށް ހަވާލުކުރުން |
| 25% | ✓ | | | | ހުށަހަޅާ ބަޔާން ތަކެއްޗާއި ގުޅޭ ކަންކަން |
| 0% | | | ✓ | ✓ | ހިނގާނެ، ހަރަދުތަކާ ހުށަހެޅި ބަޖެޓާ ގުޅޭ ސަލާހުތައް ދިނުން |
| 0% | | | ✓ | ✓ | ހިނގާ ގޮތާ ބެހޭ ބަޔާން ތަކެއްޗާއި ގުޅޭ ކަންކަން |
| 0% | | | | | ހިނގާނެ ތަކެއްޗާ ގުޅޭ ކަންކަން ބަލައިގަތުން |

## 6.1 ބަޖެޓުކުރުމުގެ ނަތީޖާގެ ތަކެއްޗ

**<u>ދުވަހުގެ ހިންގުން ތަނަވަސްކުރުމުގެ ތެރެއިން ކަނޑައެޅިފައި</u>**

**ހުންނަ ކަންކަމުގެ ތެރެއިން ކަނޑައެޅިފައި ހުންނަ ކަންކަމަށް ބަޖެޓު ތަކެއްޗ**

ހ ކައުންސިލްތަކުގެ ތަނަވަސް ކުރިއަށް 05 ދުވަހުގެ ތެރޭގައި ތަނަވަސް ތަކެއްޗ ކުރިއަށް ގެންދިއުން.

**ހަފްތާ 3 ތެރޭ ބަޖެޓް ތަނަވަސްކުރުމުގެ ކުރިން ތަނަވަސްކުރަންޖެހޭ**

ކައުންސިލް ކުރިއަށްގެންދާ ހަރަދުތަކުގެ ތެރެއިން ތަނަވަސްކުރަންޖެހޭ ކަންކަމުގެ ތެރެއިން ހ ކުރިއަށް ދުވަހުގެ ހިންގުން ބާރުއަޅުއްވުމަށް ހަފްތާ 3 ތެރޭ ބަޖެޓް ތަނަވަސްކުރަންޖެހޭ ކޮން ކަންތައްތަކެއް ކަމުގައި ހުންނަ 10 ތަނަވަސްތަކުގެ ތަފްޞީލް ހުށަހަޅަންޖެހޭ.

## 6.2 2019ވަނަ އަހަރު ފާސްކުރެވުނު ކައުންސިލުގެ ބަޖެޓުތައް:

- 2018 ނޮވެމްބަރ 04 ވަނަ ދުވަހު ކޮންފަރެންސް ހޯލްގައި ބައިތިބި ކައުންސިލުގެ ހަމަވެރިންގެ 2010/7 (ދިވެހިރާއްޖެގެ ތިމާވެށި ފާރުތަކުގެ ފަރާތްތަކާ ގުޅޭ ކަންކަން)ގެ 56 ވަނަ ގޮތުގެ (ސ) ތެރޭ

ތާވަލުގައި ދެކެވޭ ގޮތުގައި ހިންގުމަށް ކަނޑައަޅާފައިވާ ތަފާތު ކަންކަމާ ގުޅޭ ކޮމްޓީ، ކޮމިޓީ ކޮންފަރެންސް، ކޮންވެންޝަން ފަދަ ކަންކަމަށް ކަނޑައަޅާފައިވާ ދުވަސްތަކުގެ ތެރެއިން ކޮންމެ ކަމަކަށް ވެސް ކަނޑައަޅާފައިވާ ދުވަސްތަކުގެ ތެރެއިން ކޮންމެ ދުވަހެއް ހިނގާ ކަމަށް CB(PAR)/426/2018/2-1 ވާ ގޮތުގައި ކޮމިޝަނުގެ ވެބްސައިޓުގައި ދަންނަވައި ދެއްވުމަށް ދަސްކޮށްފައިވާ ގޮތަށް ކަނޑައަޅާ ދެއްވުން.

- 2019 ގެ 26 ވަނަ ފަހަރުގެ ތާވަލުގައި ކޮމިޝަނުގެ ހޯލްގެ ވަގުތުގައި ކުރިން ހާޒިރުވާ ފަރާތްތަކަށް ކާނާ ދިނުމުގެ ގޮތުގައި 1500 ރުފިޔާގެ ޕެކެޓް ދިނުމަށް ކަނޑައަޅާ ދެއްވުން.
- 2019 ގެ 02 ވަނަ ފަހަރުގެ ތާވަލުގައި ހިންގުމުގެ ކުރިން ދުވަހުގެ ތެރެއިން ހަނދާންކޮށް ދިނުމަށް ވަޒީ ކޮންފަރެންސް ގެ ކުރިން ކަނޑައަޅާ ދެއްވުން.
- 2019 ގެ 16 ވަނަ ފަހަރުގެ ކޮމިޝަނުގެ ހިންގުމުގެ ކުރިން ދުވަހުގެ ތެރެއިން ފާހަގަކުރަން ބޭނުންވާ ކަންކަމާ ގުޅޭ ލިޔުންތައް ހުށަހަޅާ ދެއްވުން.
- 2018 ގެ ނޮވެމްބަރ 11 ން 2019 ގެ ޖެނުއަރީ 11 ގެ ތެރޭގައި ކުރިއަށްގެންދާ ކަންކަމާ ގުޅޭ ތަފާތު ކަންކަމާ ގުޅޭ ލިޔުންތައް ހުށަހަޅާ ދެއްވުން.
- ދުވަހުގެ ތެރެއިން ހަނދާންކޮށް ދިނުމަށް ކަނޑައަޅާ ދެއްވާ '2019 ، 2019 ފެބްރުއަރީ 28 ވަނަ ފަހަރު ކަނޑައަޅާ ދެއްވުން. ހ ކަނޑައަޅާ ދެއްވާ 2017 ގެ ފަހި 2018 ވަނަ ހަލަބ ފުރަތަމަ ކޮންފަރެންސް ކުރިއަށްގެންދާ ދުވަހުގެ ތެރެއިން ކަނޑައަޅާ ދެއްވި ކަންކަމާ ގުޅޭ ލިޔުންތައް ފުރިހަމަ ކުރުން.
- ކޮމިޝަނުގެ ދުވަހުގެ ތެރެއިން ކޮންމެ ތަނެއްގައި ކަނޑައަޅާ ދެއްވާ ތަނަށް ގެންދާ ގޮތުގެ ކަންކަން ކުރުން.
- ފަހަރު ކޮންފަރެންސް ކަނޑައަޅާ ދެއްވާ ތާރީޚުގެ ކުރިން ކަނޑައަޅާ ދެއްވާ ތަނުގައި ކަނޑައަޅާ ދެއްވާ ގޮތަށް ކަނޑައަޅާ ދެއްވުން. ފަހި ކޮމިޝަނުގެ ތެރެއިން 05 ވަނަ 2020 ގެ ކުރިން ތަކުރާރުކުރަން ބޭނުންވާ ކަންކަން ހުށަހަޅާ ދެއްވުން.

### 6.2.1 2019 ގެ ދަށުން ކަނޑައަޅާ ދެއްވާ ތަފާތު ކަންކަމާ ގުޅޭ

ކުރަންވާނެ ގޮތުގެ ތެރެއިން ދަނޑި ފަހި 2019 ވަނަ ހަލަބ ކޮމިޝަނުގެ 15 ދުވަހުގެ ތެރެއިން 2019 ވަނަ ފަހަރުގެ ކޮންފަރެންސް ކަނޑައަޅާ ކޮމިޝަނުގެ 2 ވަނަ ދުވަހުގެ ތެރެއިން ވަޒީ ގެންދާ ގޮތަށް ކަނޑައަޅާ ދެއްވުން. ފަހި ކޮންފަރެންސް ކަނޑައަޅާ

ކަންތައް 2019 ވަނަ ތަނަވަ ދުނ ހަދާފައި ވަނީ 46,581,394·67 ރުފިޔާއަށެވެ. ތަނ 2019 ވަނަ ތަނަ ކަންތައް ހިންގުމުގެ ދަށުން ކުރިއަށް ގެންދާ ހަދާފައިވާ ތަނަވަ ތަފާތުތަކުގެ ތަފްޞީލު ތިރީގައި ދެއްކެވެ.

### 6·2·2 ތަނުން ތަނަށް ބަދަލުކުރުމުގެ ތަފާތު

ފާހަގަ ކުރަންޖެހޭ ކަމަކީ ތަނުން ތަނަށް ބަދަލުކުރުމަށް ތަނ ދީފައި ވަނީ ކަންތައް ހިންގުމުގެ ކުރިއަށް ގެންދާ ތަނ ބަދަލުކުރުމަށް ކަމަށެވެ. ތަނުން ތަނަށް ބަދަލުކުރާ ގޮތުގައި ތަނ ދީފައި ވަނީ ތަނ ދީ ހުންނަ ތަނ ބަދަލުކުރުމަށް ކަމަށެވެ. ތަނ ދީ ހުންނަ ތަނ ބަދަލުކުރުމުގެ ސަބަބުން ތަނ ދީ ހުންނަ ތަނ ބަދަލުކުރާ ތަނ ދީފައި ވަނީ ތަނ ދީ ހުންނަ ތަނ ބަދަލުކުރުމަށް ކަމަށެވެ. ތ ތަފާތުކުރުމުގެ ސަބަބުން 2019 ވަނަ ތަނަ 6 ތަނ ދުވަހުގެ ތަނުގައި ކަންތައް ހިންގާ ތަނ 2020 ވަނަ ތަނުގެ ތަފާތުކުރުމަށް ކަމަށެވެ. ތ ތަފާތުކުރުމުގެ ސަބަބުން ތަނ ދީ ހުންނަ ތަނ ބަދަލުކުރާ ތަނ ދީފައި ވަނީ ތަނ ދީ ހުންނަ ތަނ ބަދަލުކުރުމަށް ކަމަށެވެ. ތ ތަފާތުކުރުމުގެ ސަބަބުން ތަނ ދީ ހުންނަ ތަނ ބަދަލުކުރާ ތަނ ދީފައި ވަނީ ތަނ ދީ ހުންނަ ތަނ ބަދަލުކުރުމަށް ކަމަށެވެ.

### 6·2·3 ތަނުގެ ތަނ ދީފައި ތަފާތު

2019 ވަނަ ތަނަ ތަނ ދީފައި ތަނ ދީ ހުންނަ ތަނ ބަދަލުކުރާ

### 6.2.5 ހިތްވަރު ތަނުގައި ލަސްވެ ވަގުތީ ވަގަށް ދާ ކުދިންގެ ތެރެއިން

ހިތްވަރު ތަނުގައި ލަސްވެ ވަގުތީ ވަގަށް ދާ ކުދިންގެ ތެރެއިން 264 ކުދިންގެ ބޭނުންތަކަށް ފާސްކޮށް ދިނުމަށް ކަނޑައަޅާ ތަކެއްޗާ ގުޅިގެން 230 ކުދިންގެ ފޯނުތަކުގައި ކޮންޓެކްޓް ލިސްޓް ނެތުމާ ގުޅިގެން ކުދިންނާ ގުޅުން ހިންގުމަށް ދަތިވާ ކަމަށް ބުނެ ހިތްވަރު ތަނުގައި ލަސްވެ ވަގުތީ ވަގަށް ދާ ކުދިންގެ ތެރެއިން ބަލައިގެންފައި ވާ ކުދިންގެ ގޭގައި ގުޅުން ހިންގުމަށް ބޭނުންވާ ފޯނުތަކެއް ނެތްކަމަށް ބުނެ ހިތްވަރު ތަނުގައި ލަސްވެ ވަގުތީ ވަގަށް ދާ 230 ކުދިންގެ ތެރެއިން 193 ކުދިންގެ ގޭގައި ފޯނެއް ނެތްކަމަށް ބުނެ ހިތްވަރު ތަނުގައި ލަސްވެ ވަގުތީ ވަގަށް ދާ ކުދިންގެ ތެރެއިން 48 ކުދިންގެ ފޯނުތަކުގައި 5 ކުދިންގެ ގޭގައި ފޯނެއް ނެތްކަމަށް ބުނެ ހިތްވަރު ތަނުގައި ލަސްވެ ވަގުތީ ވަގަށް ދާ ކުދިންގެ ތެރެއިން ބަލައިގެންފައި ވާ

ފާސްކުރެވުނު ގަވާއިދާ ގުޅިގެން ކަނޑައަޅާ ފައިސާ ދައްކާ ގޮތަށް ދެ ދަނޑިވަރަށް ބަދަލުގައި ހަ ދަނޑިވަރަށް ބަދަލުކުރުމަށް ކަނޑައަޅާ ގޮތުގެ ދަށުން ދަ ހުރިހާ ދަނޑިވަރަކަށް ދައްކާ ފައިސާ 97,338.74 ރުފިޔާ (ހަތްދިހަ ހަތް ހާސް ތިންސަތޭއް ރުފިޔާ ހަތްދިހަ ސަތާރަ ލާރި) ހުށަހެ. ދ ދަނޑިވަރުގައި ތިބޭ ދަނޑިވަރުގެ ކުދިންނަށް ދީފައި ހުންނަ ދަނޑިވަރުގައި ތިބޭ ކުދިންނަށް ދެ ދަނޑިވަރަށް ބަދަލުކުރުމުން ދަ ދަނޑިވަރުގައި ތިބޭ ކުދިންގެ ގޮތުގައި ކަނޑައަޅާ ފައިސާ 02 ބައި ދެއްވާ ގޮތަށް ބަދަލުކުރުމުގެ ދަށުން ހުށަހެ. ދ ދަނޑިވަރަށް ދެވޭ ބަދަލުކުރުމުގެ ފައިސާ ފާސްކުރެވުނު ގަވާއިދާ ގުޅިގެން ކަނޑައަޅާ ފައިސާ ދައްކާ ގޮތަށް ބަދަލުކުރުމަށް ކަނޑައަޅާ ގޮތުގެ ދަށުން 7,893.33ރުފިޔާ (ހަތްދިހަ ތިންސަތޭއް ރުފިޔާ ތިން ލާރި ) ކަނޑައަޅާ ގޮތަށް ހުށަހެ.

### 6.2.9 ދަނޑިވަށް ވެސްޓެރިއާ ހޯދުމަށް ފަސް ދަނޑުވުމުގެ ތަފްޞީލް

ދިވެހިރާއްޖެ 2019 ނޮވެމްބަރ 18 ވަނަ ދުވަހު ބާއްވާ ކެބިނެޓް ގެ ތީންދޫ ގައި ބާއްވާ ދަނޑުވުމުގައި ގެންނަ ނިންމުންތަކާ ގުޅިގެން ކަނޑައަޅާ ގޮތުގެ ދަށުން ދަ ހުރިހާ ދަނޑިވަރަކަށް ދައްކާ ފައިސާ 489,240.19ރުފިޔާ (ހަތަރު ލައްކަ ތިރީސް ހާސް ދެ ސަތާރަ ލާރި ފަސް ލާރި) ހުށަހެ.

### 6.2.10 ދިވެހި ދަނޑަށް ބަދަލުކުރެވޭ ފަސް ދަނޑުވުން (ދިވެހިންގެ ގޭގައި) ފާސްކުރުން ފުރުޞަތު ދިނުމާ ގުޅިގެން ކަނޑައަޅާ ގޮތް

ދިވެހިރާއްޖެ 2019 ނޮވެމްބަރ 26 ވަނަ ދުވަހު ހިނގާ ކެބިނެޓް ގެ ތީންދޫ ގައި ބާއްވާ ދަނޑުވުމުގައި ގެންނަ ނިންމުންތަކާ ގުޅިގެން ކަނޑައަޅާ ގޮތުގެ ދަށުން ދަ ދަނޑިވަރުގައި ތިބޭ ދަނޑިވަރުގެ ކުދިންނަށް ދެ ދަނޑިވަރަށް ބަދަލުކުރުމުގެ ދަށުން ހުށަހެ. ދ ދަނޑިވަރުގައި ތިބޭ ކުދިންގެ ގޮތުގައި ކަނޑައަޅާ ފައިސާ 84,895.00 ރުފިޔާ ( ހަތްދިހަ ހަތަރު ހާސް ތަންސަތޭއް ރުފިޔާ ފަސް ލާރި) ހުށަހެ.

### 6.2.11 ތަމްރީނު ހިންގާ ދަނޑިވަރު 02 ކުރުމުގެ ތަފްޞީލް

ތަކެ ގަނޑުވަރުގައި ތަމްރީނު ހިންގާ ދަނޑިވަރުތަކުގެ ތަރުތީބުގެ ދަށުން ދަ ދަނޑިވަރަކަށް ކުރިއަށް ގެންދާ ގޮތަށް ދަ ދަނޑިވަރުތަކުގެ ގޮތުގައި ދެ ދަނޑިވަރަށް ބަދަލުކުރުމަށް ކަނޑައަޅާ ގޮތުގެ ދަށުން 03 ގައުމީ ކެބިނެޓް ގެ ތީންދޫ ގައި ބާއްވާ ދަނޑުވުމުގައި ގެންނަ ނިންމުންތަކާ ގުޅިގެން ދަ ދަނޑިވަރުގައި ތިބޭ 08 ކުދިންނަށް 2019 ވަނަ ދުވަހު ދަނޑިވަރުގެ ކަނޑައަޅާ ދެ ދަނޑިވަށް ދެވޭ ބަދަލުކުރުމަށް ދ ދަނޑިވަރުގެ ކަނޑައަޅާ ގޮތުގެ ދަށުން 52,280 ރުފިޔާ( ފަސްސާސް ހާސް ދެސަތާރަ ލާރި) ހުށަހެ.

### 6.2.12 ތަކެއް ހޯދުމުގެ ވެރިކަމުގައި 13 ވަނަ ބައި ދަށްކުރުން

ވިއްކުމުގެ ތަކެތި ހޯދުމުގެ ވެރިކަމުގައި 19 ނޮވެމްބަރ 2019 ގައި ކައުންސިލްގެ ތަކެތި ގަނެވުންތަކާ ގުޅިގެން ރަގަޅުކުރުމަށް ގެނައި ބަދަލުތަކުގެ ސަބަބުން 150,202.00 ރުފިޔާ ( ތިންލައްކަ ފަންސާސް ދެހާސް ދެސަތޭކަ ފަސް ރުފިޔާ ) ދަށްކުރެވުނު.

### 6.2.13 ތަކެއް ހޯދުމުގެ ފަރާތްތަކުން ބަޔަކަށް ދައްކަންޏާ ބާކީ ވެފައިވާ ދަށްކުރުން ހުއްދަ ދިނުން

ވ ފަސާތަކުގެ ތަކެތި ހޯދުމުގެ ގަވާއިދުގައި ބަލާފައިވާ ގޮތުގެ ދަށުން ތަކެތި ގެނެވުނު ފަރާތްތަކަށް ދައްކަންޏާ ބާކީ ވެފައިވާ ދަށްކުރުން 2019 ފެބްރުވަރީ 09 ވަނަދުވަހު ފާސްކޮށްފައިވާ ގޮތުގެ ދަށުން ކައުންސިލުން ދައްކަވާފައިވުނު. ވިދަނާ ފަސާތަކުގެ ބަދަލުގައި 9,000.00 ރުފިޔާ (ނުވަދިހަ ރުފިޔާ) ދެވުނު.

### 6.2.14 ތަކެއް ހޯދުމުގެ ވެރިކަމުގައި ފާރުގެ ފުށުތަކުގައި ބަނދަރު ބަލާ 02 ބަޔަކު ހުއްދަ ދިނުން

ފިހާ ވ ތާރުގެ ފުށުތަކުގައި ބަލާ ބަޔަކު ހުއްދަ ދިނުމުގެ ކަންތައްތަކުގައި 3 ގަޑިއިރުގެ ތެދުވުން ކަށަވަރުކުރުމަށް ދަށުން ބަލާ ބަޔަކު ތަކެތި ގެނެވުނު ފަރާތްތަކުން ގެނެވުނު ދަށްކުރުން ކައުންސިލުން ދައްކަވާފައިވުނު. ވިދަނާ ބަދަލުގައި 56,699.72 ރުފިޔާ (ފަންސާސް ހާސްދާ ހަތްސަތޭކަ ނުވާދެ ރުފިޔާ ހަތްދިހަ ލާރި) ދެވުނު.

### 6.2.15 ތަކެއް ހޯދުމުގެ ތަކެއްޗާ ގުޅުންހުރި 06 ފަރާތްތަކަށް ދައްކަންޏާ ބާކީ ވެފައިވާ ދަށްކުރުން ހުއްދަ ދިނުން

ފިހާ 2019 ސެޕްޓެމްބަރ 26 ވަނަދުވަހު ހިއްލާ ކުރެވިފައިވާ ވިދާޅުވުންތަކާ ގުޅިގެން ކައުންސިލުން ދައްކަވާފައިވުނު. ވ ދަށްކުރުން ބަލާފައިވާ ތަކެތި ގެނެވުނު ފަރާތްތަކުން ދައްކަންޏާ ބާކީ ވެފައިވާ ދަށްކުރުން ކަނޑައެޅުނު ގޮތުގެ ދަށުން ކައުންސިލުން ދައްކަވާފައިވާ ދަށްކުރުން ހުއްދަ ދެވުނު. ވިދަނާ ބަދަލުގައި 154,000.00ރުފިޔާ (ތިންލައްކަ ފަންސާސް ހާސްދާ ހަތްސަތޭކަ ރުފިޔާ) ދެވުނު.

### 6.2.16 ތަކެއް ހޯދުމުގެ ފާސްކުރުން ކަނޑައެޅިފައިވާ ގޮތަށް ދައްކަންޏާ ބާކީ ދައްކަވާ ދިނުން

ފިހާ ކައުންސިލުން ފާސްކުރުން ކަނޑައަޅާފައިވާ ގޮތުގެ ދަށުން ތަކެތި ގެނެވުނު ފަރާތްތަކުން ދައްކަންޏާ ބާކީ ވެފައިވާ ދަށްކުރުން 10 ނޮވެމްބަރ 2019 ގައި ކައުންސިލުން ދައްކަވާފައިވުނު. ވިދަނާ ބަދަލުގައި ބާކީ ވެފައިވާ ދަށްކުރުން ކަނޑައަޅާފައިވާ ގޮތުގެ ދަށުން

ދާއިރާ ފަދަ ތަންތަނުގައި. އަދި ތިމާ ވަދެ ދަނީ ވަކި ތަންތަނަށް ކަންތައްތަކަށް ކުރިއަށް ގެންދާ ގޮތަށް ދެކެވޭ ގޮތަށް ހަދާ ތަންތަނުގައި. ތިމާ ވަދެ ދަނީ ވަކި ތަންތަނަށް ކަންތައްތަކަށް ކުރިއަށް ގެންދާ ގޮތަށް ދެކެވޭ ގޮތަށް ހަދާ ތަންތަނުގައި.

### 6.2.17 ތިމާގެ ކުށްވެރިކަމުގެ ދާއިރާ

ވިލާތުގައި 2019 ވަނަ 08 ވަނަ ދުވަހު 8 ގަޑި ކުރިން ކުށްވެރިކަމުގެ ދާއިރާ ހުއްދަ ދީފައި ވަނީ. ވިލާތުގައި ކުށްވެރިކަމުގެ ދާއިރާ ހުއްދަ ދީފައި ވަނީ، ވިލާތުގެ ކުށްވެރިކަމުގެ ދާއިރާ ހުއްދަ ދީފައި ވަނީ. ވި ވިލާތުގައި ވިދާޅުވާ ގޮތުގައި ކަމަށް ވިދާޅުވެ، ކުށްވެރިކަމުގެ ދާއިރާ ހުއްދަ ދީފައި ވަނީ. ވި ވިލާތުގައި ދެވިދާނެ ކުށްވެރިކަމުގެ ދާއިރާ ހުއްދަ ދީފައި ވަނީ. ( ކުށްވެރިކަމުގެ ދާއިރާ ހުއްދަ ދީފައި ވަނީ 1,271,266.48 ) ވި ވިލާތުގައި ދެވިދާނެ ކުށްވެރިކަމުގެ ދާއިރާ ހުއްދަ ދީފައި ވަނީ.

### 6.2.18 ކުށްވެރިކަމުގެ ދާއިރާ ބަދަލުކުރުމުގެ ކުށްވެރިކަން

ވިލާތުގައި 2019 ވަނަ 5 ވަނަ ދުވަހު ކުށްވެރިކަމުގެ ދާއިރާ ބަދަލުކުރުމުގެ ކުށްވެރިކަން

ދަނޑުވެރިންނަށް. ދާއިރާއިން ގެނެސްދޭ ތަކެތި ކައުންސިލުން ބަލައިގަތުމާ ގުޅިގެން ދަނޑުވެރިންނަށް ކުރިއަށް ގެންދާ ދަނޑުވެރިންގެ ހިންގުންތަކުގެ ގޮތުގައި ދަނޑުވެރިންގެ ހިންގުންތަކުގެ ލިސްޓެއް ތައްޔާރުކުރުން. ދަނޑުވެރިންގެ ހިންގުންތަކުގެ ލިސްޓް ތައްޔާރުކުރުމަށް 2019 ޖެނުއަރީ 01 ވަނަ ދުވަހު ފެށިގެން ދަނޑުވެރިންނަށް ގަސްދުގެ ތެރެއިން ދޫކުރާ ތަކެތި ބަލައިގަތުމާ ގުޅިގެން 49,260.00ރުފިޔާ ( ސާޅީސް ނުވަހާ ދުއިސައްތަ ފަސްދޮޅަސް ރުފިޔާ ) ހުށަހެޅުން.

### 6.2.20 ދިވެހި ރައްޔިތުންގެ ގެއަށް ދަތުރުކުރާ ވަސީލަތްތަކުގެ ލިސްޓް

ދ ދަނޑުވެރިކަމާ ގުޅޭ ތަކެތި ގެނެސްދޭ ދަނޑުވެރިންގެ ގަނޑުތަކުގެ ލިސްޓް ހުށަހެޅުން. ދ ދަނޑުވެރިކަމަށް ގެނެސްދޭ 99,777.00 ރުފިޔާ ( ނުވަދިހަ ހަތް ހާސް ހަތްސަތޭކަ ހަތާދިހަ ރުފިޔާ ) ހުށަހެޅުން.

### 6.2.21 ދަތުރުގައިދާ ހުއްދަ ހޯދަންޖެހޭ ގޮތްތަކާ ގުޅިގެން ކައުންސިލަށް

ދަތުރުގައިދާ ގުޅުންހުރި ގޮތްތަކާ ގުޅިގެން ދަނޑުވެރިންނަށް ދަނޑުވެރިކަމަށް ބޭނުންވާ ތަކެތި 13 ޖޫން 2019 ވަނަ ދުވަހާ ހަމައަށް ކައުންސިލަށް ހުށަހެޅުން. ދިވެހިރާއްޖެ ހަދާ 43,605.18 ރުފިޔާ ( ސާޅީސް ތިންހާސް ހަސްދޮޅަސް ފަސް ރުފިޔާ ހަދިޔާ ) ހުށަހެޅުން.

### 6.2.22 ކުޅަދާނަ ގ.ދ.ކ. ތިމާގެފުށ ދަނޑުވެރިންނަށް ދީފައިވާ ގަސްދުގެ ލިސްޓް

ދިވެހިރާއްޖެ ތިމާވެށި 17 ޖެނުއަރީ 2019 ވަނަ ދުވަހާ ހަމައަށް ތިމާގެފުށ ދަނޑުވެރިންގެ ހިންގުންތަކުގެ ލިސްޓް ހުށަހެޅުން. 2019ގެ ތިމާގެފުށ ދިވެހިރާއްޖެ ތިމާ ދަނޑުވެރި ކުލަބް ގެންގުވި 169,600.00 ރުފިޔާ ( ތިން ލައްކަ ފަސްދޮޅަސް ނުވަހާ ސާޅީސް ރ ސާރަ ރުފިޔާ )ހުށަހެޅުން.

### 6.2.23 ދިވެހި ސަރަހައްދުން ތަކެތި ގެނެސް ދަނޑުވެރިންނަށް ދޫކުރާ ގަސްދުގެ ލިސްޓް

ދިވެހި ސަރަހައްދުން ތަކެތި ގެނެސްދޭ ކަންކަމުގައި ދ.ގެ.ސ. ފަރާތުން ދަނޑުވެރިންނަށް ދޫކުރާ ގަސްދުގެ ލިސްޓް 25 ފެބްރުވަރީ 2019 ވަނަ ދުވަހު. ދިވެހިރާއްޖެ 2019 ގެ ތިމާވެށި ގާތްގަ ދަނޑުވެރިންނަށް ދީފައިވާ 195,751.59 ރުފިޔާ ( ތިން ލައްކަ ނުވާދިހަ ތިން ހާސް ހަތްސަތޭކަ ފަސާސީސް ރުފިޔާ ފަސް ހާސް ރ ސާރަ ) ހުށަހެޅުން.

### 6.2.24 ހިލޮޅި ހުޅުވި ފަރާތްތަކުގެ ފައިދާ ދައްކާ ގޮތް

ހިލޮޅި ހުޅުވި ފަރާތްތަކުގެ ފައިދާ ގެއްލުން ކުރިން ދެވިފައި ހުރި 25 ވަނަ ތާރީޚު 2019 ގައި ހަމަވި ކާޑިނެލް ކޮމާޝަލް ފައިނޭންސް ލިމިޓެޑްގެ ފައިދާ ބަލައިގަނެ ދެވިފައި ހުންނަ ގޮތަށް 577,595.06ރ ( ފަންސާސްހާސް ފަސްސަތޭދިހަ ފަހަރު ) ދައްކާ ގޮތް.

### 6.2.25 ތެރޭގައި ހިލޮޅި ދައްކާ ގޮތް

ހިލޮޅި ތެރޭގައި ހިލޮޅިގައި ކައްކާ ދައްކާ ގޮތުން ކައްކާ ތެރޭގައި ފާސްކޮށްދެވިފައި ހުންނަ 17 ވަނަ ތާރީޚު 2019 ގައި ދަނޑުވެފައި ވިދާ ގޮތުގެ ފައިދާ ބަލައިގަނެ ދެވިފައި ހުންނަ 268,910.55 ރުފިޔާ ( ދެ ލައްކަ ފަސްދާހާސް ތިން ފަސް ސަތޭދިހަ ފަހަރު ރުފިޔާ ފަސްސާސް ފަސް ) ދައްކާ.

### 6.2.26 ބަޔަކު ހިފެހެއްޓި ފަނޑުގައި ހުރި ފައިސާ

ބަޔަކު ހިފެހެއްޓި ފަނޑުގައި ހުރި ފައިސާގެ ބަދަލުގައި ބޭންކުގެ ތަކެއްޗާ ގުޅިގެން ދެވޭ ސާރވިސް ޗާޖަށް ބަދަލުގައި ކުރިން ދެވިފައި ހުންނަ ގޮތަށް ދެވޭ ސާރވިސް ޗާޖު ދެވޭ ގޮތް ބަޔާންކުރުން.

### 6.2.27 ބަދަލުގައި ދޫކުރާ ފައިސާ ހިންގުން

2019 ވަނަ ހަފުތާ ތެދުވެ ބަދަލުގައި ދެވޭ ފައިސާ ހިންގުމާ ގުޅިގެން ދަނޑުވެފައި ހުންނަ ގޮތް ބަޔާންކުރުން. ހަދިޔާ ދީ ހިލޮޅި ހުޅުވި ފަރާތްތަކަށް ދެވޭ ބަދަލުގައި ދެވޭ ފައިސާ ދެވޭ ގޮތް، ބަދަލު ދެވޭ ގޮތް ބަޔާންކުރުން. ހަދިޔާ ދީ ހިލޮޅި ހުޅުވި ފަރާތްތަކަށް ދެވޭ ބަދަލުގައި ދެވޭ ފައިސާ ދެވޭ ގޮތް.

### 6.2.28 ގެއްލުންތަކާ ގުޅިގެން ދައްކާ ގޮތް

2019 ވަނަ ހަފުތާ ތެދުވެ ކުންފުނިން ދަނޑުވެ ގެއްލުންތަކާ ގުޅިގެން ދައްކާ ގޮތް 07 ފެބްރުއަރީ 2019 ން 11 ފެބްރުއަރީ 2019ގެ ތެދުވެ ހުންނަ ކުންފުނިން ވަކި ފަރާތަކަށް ގެއްލުން ދައްކާ ގޮތް ބަޔާންކުރުން. ދ ދަނޑުވެ ގެއްލުންތަކާ ގުޅިގެން ވަކި ފަރާތަކަށް ދެވޭ ގެއްލުން ދައްކާ ގޮތާ ގުޅިގެން ދ ދަނޑުވެ ގެއްލުންތަކާ ގުޅިގެން 137 ފަރާތަކަށް ދެވޭ ގެއްލުން ދައްކާ.

279 ތަކެއްގައި ބޭނުންކުރާ ފަރާތްތަކުން 416 ފަރާތަކުން ބަދަލުގައި ދެ ފަރާތަކުން 6 ދުވަހުގައި ފުރިހަމަ ކުރެވުނު ކަމަށް.

### 6.2.29 ފުރިހަމަ ކުރެވުނު ބިޒްނަސްތަކުގެ ވަކި ގޮތެއް ނެތުމުގެ ސަބަބުން ލިބިގެންދާ ދަށްވުމުގެ ގޮތް

11 ޖަނަވަރީ 2019 ވަނަ ދުވަހު ސާވޭ ކުރެވުނު ބޭނުންވާ ފަރާތްތަކުގެ ތެރެއިން ބަދަލުގައި ބަދަލުކުރެވުނު ފަރާތްތަކުގެ ގޮތުގައި ހޮވާ ފަރާތްތަކުގެ ލިސްޓެއް ހަދާ ދުވަހު ބަދަލުކުރެވުނު ފަރާތްތަކުގެ ލިސްޓުގައި ހުރި ފަރާތްތަކުގެ ތެރެއިން ބަދަލުކުރެވުނު ފަރާތްތަކުގެ ގޮތުގައި ލިބިގެންދާ ދަށްވުމުގެ ގޮތް ކަނޑައަޅާ ފަރާތްތަކުގެ ލިސްޓެއް ހަދާ ދުވަހު ބަދަލުކުރެވުނު

ގުޅުމަށް ކުރިން ދަންނަވައިދެއްވުން ކަންކަމުގައި ވެސް ކައުންސިލަށް ކުރިއަށް ގެންދާ ކަންކަމުގައި ވެސް ބޭނުންވާ ކަންކަމުގައި ވެސް ކައުންސިލްގެ ކަންކަމުގައި ވެސް ކައުންސިލްގެ ކަންކަމުގައި ވެސް ކައުންސިލްގެ

# 7 2019 ފަހަ ތަނަވަ ހިދުމަތްތަ ހާސިލުކުރި ބަދަލުތަ ތަކެވެ

## 7.1 ތަނަވަ ކުރިއަށް ގެންދާ ފަ ދަތުތ 2019

ތަ ކަންތައްތަ ތަނަވަ ކަންތައްތަ ކުރުމަށް ފާސްކުރި ކަންތައްތަ ކަންކަމުގެ ތެރެއިން، ކަންތައްތަ ތަކުންނާ ގުޅިގެން ކަ ކަންތައްތަ ކަ ކަންތައްތަ ކަ ކަންތައްތަ

- ❖ ފަސާތަކާއި ގުޅިގެން ކުރެވުނު ކޮންމެ ބަދަލެއް (ކާޑާއި)
- ❖ ތިލުވާ ކުރެވުނު ދުވަސްތައް (8 ގަޑި)

## 7.3 ވިލާތް ތަމްރީނު/ލެކްޗަރުންގެ ގާތްގަނޑުގައި ހުންނަ ގޮތް

ވިލާތް ތަމްރީނު ތަނުގައި ލެކްޗަރުންގެ ގާތްގަނޑުގައި ހުންނަ ގޮތް ހިންގުމުގެ ކުރިން ދަސްކުރާ ބައިތަކާ ގުޅިގެން ލެކްޗަރުންނަށް ދަންނަވާ ކަންތައް ކަނޑައަޅާ ފަދަ ގޮތަކަށް ތަމްރީނު ދިނުމަށް ބެލެހެއްޓުންތެރިންނަށް ދަންނަވަން ލާޒިމުވާ ކަންކަން

## 8 ކޮންސާވޭޝަން ޕްރޮގްރާމް ހިންގުމުގެ ކަރަންޓުގެ ބިލް

- ތަކެއް ހިފާ ކޮންސާވޭޝަން ފަންކާ ތަކެއް ލާނެ ގޮތަށް ކުރިން 51% ވަތަނަ ވަމުންދާ 2016 ނޮވެމްބަރ 14 ވަނަ ދުވަހު ކޮންސާވޭޝަން ސިނާގަތުގެ ކުރިން 2017 ވަނަ ހަފްތާ ތެދުވާ ހުއްދަ ދީފައި ހުންނަ ބިލްޑިންގ ތަކުގެ ބިލް ތަކުގައި ތަކެއް ހިފާ ކޮންސާވޭ ކުރާ ގޮތަށް ބަދަލު ގެނެވުނު ބިލްޑިންގ ތަކުގެ ބިލް ތަކުގައި

- ކުޑަ ދަނޑިތަކާއި ގުދަ ތަނަވަ ކައުންސިލްތަކުން ދެ ދަނޑިގެ ދެމެދު ގުދަ ތަނަވަ ކައުންސިލްތަކުން ކުރިއަށް ގެންގުޅޭ ކަންތައްތަކުގެ ތަފާތު ދެ ދަނޑިގެ ތަފާތު ކަންތައްތަކާ ގުޅިގެން ކަންތައް ކުރެވުނު ގޮތް ބަލާ ކަމަށް ވާ ކަމަށް ވާ ކަމަށް ވ

# 9 ކަނޑުމަގުތަކުގެ 2019 ވަނަ އަހަރުގެ ފައިނޭންސް ހާލަތު

## 9.1 ފައިނޭންސް ކުރެވުނު

2019 ވަނަ އަހަރު ކަނޑުމަގުތަކުގެ ތަކެތި ގެނައުމަށް ( ސަތޭކަ ތިރީސް ތިންހާސް ފަސްސަތޭކަ ތެރޭގައި ) 43,581,395 ރުފިޔާ ތަކެތި ގެނައުމަށް ( ތިން ލައްކަ ތިރީސް ހަތަރު ހާސް ) 11,214,012 ރުފިޔާ ކަނޑުމަގުތަކުގެ ދަތުރުތަކުގައި ( ދެ ލައްކަ ދެ ހާސް ) 32,367,383 ރުފިޔާ ކަނޑުމަގުތަކުގެ ގަސްތުގައި ( ތިރީސް ތިން ހާސް ) 31,835,655 ( ) ރުފިޔާ ކަނޑުމަގުތަކުގެ ފައިނޭންސް ( ) ރުފިޔާ ( ) ރުފިޔާ ( ) ( ) ( )

| 2019 | 2018 | ތަފްޞީލު |
|---|---|---|
| **6,819,467** | 3,812,361 | ފައިދާ |
| **6,479,865** | 3,621,743 | ދެ ފައިދާ (ހިނގި ހަނދާނ) |
| **4,499,577** | 1,527,531 | ހަނގުރާ ކުރުމުގެ ފައިދާ ( ހަފްތާ ދުވަހުގެ) |
| **11,523,100** | 7,515,574 | ހަނގުރާ ކުރުމުގެ ހަފްތާ ހޯދި (ހަމައަށް ހުރި) |
| **339,602** | 190,618 | ކުންފުނީގެ ހިނގި |
| **392,320** | 361,112 | ހަމްދަ ކުރިން ދައްކާ ގަންނަ |

| 2019 ގެ ކުރިން ހިނގި ހޯދި | 2019 ގެ ބިލްކުރެވުނު ކުރިން ދައްކާ ގަންނަ | 2019 ގެ ހަމަ ހަފްތާ ކުރިން | ހަފްތާގެ ތަފްޞީލު | |
|---|---|---|---|---|
| 8,107,669 | 62,214,596 | 70,322,265 | ކުރިން ދައްކާ ގަންނަ | |
| 3,415,432 | 1,679,353 | 5,094,785 | ހިނގާ ދުވަހުގެ | |
| **11,523,101** | **63,893,949** | **75,417,050** | ހަފްތާ ފަދަ | |

| | ތަފާތުގެ ތަފްޞީލް | 2019 ގެ ކުރިން ހުރި ތަފާތު | 2019 ގެ ތަފާތު ދިމާވި ގޮތް | 2019 ގެ ތަފާތު ދެމެހެއްޓުނު ގޮތް |
|---|---|---|---|---|
| | **ދިރާސާތުގެ ދަތުރު** | | | |
| 210 | ގުދަނުގައި ތަކެތި ލިބިގެން ދަތުރު | 31,451,308 | 29,677,622 | 1,773,685 |
| 213 | ތިމާވެށި، ގުޅުން ދިނުމާއި ގުދަނުގައި ތަކެތި ލިބިގެން ދަތުރު | 1,188,601 | 1,067,800 | 120,801 |
| 221 | ދަތުރުގައި ކާނާ ދިނުމުގެ ދަތުރު | 745,200 | 694,324 | 50,876 |
| 222 | ބާވީސް ދުވަހުގެ ކޯހަށް ދާ ދަތުރު | 5,292,078 | 4,042,508 | 1,249,569 |
| 223 | ބާވީސް ދުވަހުގެ ކޯހުގެ ތެރެއިން ދަތުރު | 18,711,578 | 16,904,928 | 1,806,649 |
| 225 | ދުވަސްވީ ދުއްވުން ދަތުރު | 262,300 | 53,290 | 209,010 |
| 226 | ދަނޑުވެ ދުއްވާ ދަތުރު | 10,451,891 | 7,799,456 | 2,652,435 |
| 228 | ހަދާފައިތިބޭ ތަކެތި، ދިރުވިގެންވާ ދަތުރު | 2,219,309 | 1,974,668 | 244,641 |
| | | **70,322,265** | **62,214,596** | **8,107,669** |
| | **ކުރިއަށް ދަތުރު** | | | |
| 421 | ބާވީސް ދުވަހުގެ ކޯހުގެ ދަނޑުގައި ދުއްވާ ދަތުރު | 5,094,785 | 1,679,353 | 3,415,432 |
| | | **5,094,785** | **1,679,353** | **3,415,432** |

## 9.3 ތަކެއް ސިޓީ ކާރުތަކުގެ ތަކެއް ތަކެއްތަކުގެ ތެރެއަށް ލައްވާފައި ހުންނަ ފައިސާގެ ތަފްޞީލް

| ފައިނޭންސް ލީޒް | | |
|---|---|---|
| 2019 | 2018 | |
| 5,158,819 | 2,440,008 | ދަށުން ފައިނޭންސް |
| 392,320 | 361,112 | ތަނަކުގެ ތެރެއިން ލިބުން |
| **2019** | **2018** | **ކުރީގެ ލީޒް** |
| 3,000,000 | 3,000,000 | ދަށުން ބަޔަކު |
| 1,772,161 | 383,221 | ތަނަކުގެ ތެރެއިން ކުރީގެ |

## 9.4 ފާސްކޮށްދެވިފައިވާ ތަކުލީފު

ތަކުލީފު ހިންގި ކޮމްޕެނީ ތަނުގައި ދަތުރުކުރާ ފަރާތްތަކުން ދައްކަންޖެހޭ ފައިސާ 2019 ވަނަ އަހަރުގެ ތަކުލީފު ހިންގި ކޮމްޕެނީ ހިންގުމާ ގުޅޭ ގާނޫނު 7/2010 ގެ ދަށުން ގެންނަ ގާނޫނާ، ގާނޫނު ނަންބަރު 3/2006 ގެ ދަށުން ގެންނަ ފައިސާ ހިފުމާ ގުޅޭ ގާނޫނުގެ 49 ވަނަ ދަށުގެ ފަރާތް "ފައިސާ ލިބިގަތުމުގެ ގާނޫނު" ގެ ތެރެއިން ކަނޑައަޅާ ތަކުލީފު ކަނޑައެޅިފައި ނުވާ.

| | |
|---|---|
| ހަސަންﷲ ޝަފީގު | ޝަވާދ ހަސަން |
| ޖެނަރަ | ކަސްޓަމަރ ސަރވިސް |
| ތަފާތު ތަކުލީފުކުރާ ގާނޫނު | ފައިސާ ލިބިގަތުމުގެ ގާނޫނު |

## 10. 2019 ފަހަ ތަނަވަ ކަމާބެހޭ ތަފާތުވުންތައް

2019 ފަހަ ތަނަވަ ވަގުތީ ބަދަލުގައި ހިންގާ ކަމާބެހޭ 45 ތަނެއް ތަކެއް ހާސިލުކުރުމަށް 11 ކައުންސިލަށް ދީފައިވާ.

ތަނަށް ދާ ގަޑުތަކުގެ 350 ސިނާދަރަ 06 ގަޑިއަށް ބަދަލުކޮށްފައިވާ.

### ކަމާބެހޭ ތަނެއް ތަފާތުވުންތައް

| ތަފާތުވުމުގެ ނަންބަރު | ސިނާދަ ނަންބަރު | ބަދަލުވި ތަނަވަ | ސިނާދަ |
|---|---|---|---|
| 01 ފަހަ ކައުންސިލް | 2019/01 | 6 | ދިވެހީންގެ ތާރީޚުގައި ހުރި ތިން ބަދަލުވުންތަކުގެ ތެރެއިން ކަމާބެހޭ ތަނެއް |
| | 2019/02 | 6 | ދިވެހީންގެ ތާރީޚުގައި ކަނޑައެޅިފައިވާ ތަނަކަށް ކަމާބެހޭ ތަނެއް |
| | 2019/03 | 6 | ކަމާބެހޭ 2018 ފަހަ ތަނަވަ ސިނާދަ ނަންބަރު 210 ގައި ދިވެހީންގެ ތާރީޚުގައި ތިބި ބަދަލު |
| | 2019/04 | 6 | ތާރީޚުގެ ހާދިސާތަކާ ގުޅިގެން ކުރިން ކަމާބެހޭ ތަނެއް ބަދަލުކުރި ތަނަށް ދާ ގަޑުތަކުގައި |
| | 2019/05 | 6 | ހުއްދަ ސާފުކުރުމުގައި ގެންދާ ގޮތްތަކާ ގުޅިގެން |
| | 2019/06 | 6 | ހުއްދަ ދީފައި ކަމެއް ނަގާ ތަނަށް ދާ ގަޑު |
| | 2019/07 | 6 | ކަމާބެހޭ ތަނެއް ތަކެއް ބަދަލުކުރުމުގައި ދިވެހިރާއްޖެ ފޮސްޓް ކާޑު ހިންގުމާ ގުޅިގެން ކަމާބެހޭ ތަނުގައި ކުރަންޖެހޭ ކަންކަން ހަމަ ނުވާތާ |
| | 2019/08 | 6 | 2019 ފަހަ ތަނަވަ ބަދަލުކުރުން |
| 02 ފަހަ | 2019/09 | 7 | 2018 ފަހަ ތަނަވަ ކަމާބެހޭ ތަކެއް ކަނޑައެޅުނު ތަފާތުވުންތައް |

| ކ.ވ.ނ | | | ފާސްކުރި |
|---|---|---|---|
| | 2019/10 | 7 | ސްޓޭޝަން ޔެއާ ގުޅިގެ ގޮތުން ވަކި ވަގުތެއްގައި ދިވެހި ރައްޔިތުންނަށް HRMD ގެ ކުރިއަށް ގެންދާ ފުރަތަމަ ދަތުރު ކަނޑައެޅުން |
| | 2019/11 | 7 | ކައުންސިލްތަކުގެ ލީޑަރުންނާ ތަފާތު ގޮތަކަށް ކަންކަން ހިންގުމަށް ކަނޑައެޅިފައިވާ ގާނޫނުތަކާ ގުޅޭ ކަންކަން |
| 3 | 2019/12 | 7 | ވަގުތީ ހިއްސާ ދީގެން ގެންނަ ކުންފުނި ތަކުގެ ލިސްޓެއް ތައްޔާރުކުރުމާ ގުޅޭ ކަންކަން |
| | 2019/13 | 7 | ވަގުތީ ހިއްސާ ދީގެން ގެންނަ ކުންފުނި ތަކުގެ ލިސްޓް ފާސްކުރުން |
| | 2019/14 | 7 | "ވަގުތީ ހިއްސާ ދީގެން ގެންނަ ކުންފުނި" ގެ ލިސްޓް ފާސްކުރުން |
| | 2019/15 | 7 | "ދެވަނަ ފަހަރަށް ވާނެ ވަގުތު ކަނޑައެޅުމާ ގުޅޭ ކަންކަން ބަލައި ގެންދާ ގޮތް" ފާސްކުރުން |
| | 2019/16 | 7 | "ވަގުތީ ބަދަލުގައި ކުރިއަށް ގެންދާ ގޮތް" ފާސްކުރުން |
| | 2019/17 | 7 | ވަގުތީ ހިއްސާ ދީގެން ގެންނަ ކުންފުނި ތަކުގެ ލިސްޓް ކުރިއަށް ގެންދާ ގޮތާ ގުޅޭ ކަންކަން ބަލައި ގެންދާ ގޮތް |
| 4 | 2019/18 | 7 | 2018 ވަނަ ވަނަ ކައުންސިލްތަކުގެ ލީޑަރުންގެ ވަކި ދުވަހެއް ކައުންސިލްތަކުން ކުރިއަށް ގެންދާ ގޮތާ ގުޅޭ ކަންކަން ބަލައި ގެންދާ ގޮތް 2019 ވަނަ ވަނަ ކަމަށް ކަނޑައެޅުން |
| | 2019/19 | 7 | ދިވެހި ސަރުކާރުގެ ކުރިން ހުންނަ ގާނޫނުތަކުގެ ލިސްޓެއް ތައްޔާރުކުރުމާ ގުޅޭ ކަންކަން ކަނޑައެޅުން |
| | 2019/20 | 7 | "ވަގުތީ ބަދަލުގައި ހަދާ ގަވާއިދު" ހެދުމާ ގުޅޭ ކަންކަން ކަނޑައެޅުން |

| | | | |
|---|---|---|---|
| | 2019/21 | 7 | ދުނިޔެ ދަނޑުވެ ދާ ކަލާ ކަމަށް ވ ފުރުޅާ ދޭ ބަލަ ދަނޑުވެ ދާ ކަލާ |
| | 2019/22 | 7 | ހ.ހިތާ ދިއުނު "ވަލާ" ކަމުގައި ހަނދާ ހަނދާ ހަނދާ ކަމުގައި ދިއުނު ހިތާ ހިތާ ހަނދާ ކަމުގައި ދިއުނު ހިތާ |
| | 2019/23 | 7 | ހ.ބަލަ ކަމުގައި ދިއުނު ހިތާ ހަނދާ ކަމުގައި ދިއުނު ހިތާ ހަނދާ ކަމުގައި ދިއުނު ހިތާ ހަނދާ ކަމުގައި ދިއުނު ހިތާ |
| | 2019/24 | 7 | ހަނދާ ކަމުގައި ދިއުނު ހިތާ 4000 ހަނދާ ކަމުގައި ދިއުނު ހިތާ ހަނދާ ކަމުގައި |
| | 2019/25 | 7 | ފުރުޅާ ހ.ހަނދާ ކަމުގައި ދިއުނު ހ ހަނދާ ކަމުގައި ދިއުނު ހިތާ ހަނދާ ކަމުގައި |
| 3 ވަނަ ކޯޓު | 2019/26 | 7 | ހިލާ ހިތާ HC-DM/01/2018 ހ.ހަނދާ ކަމުގައި ދިއުނު ހިތާ ހަނދާ ކަމުގައި ދިއުނު ހިތާ ހަނދާ ކަމުގައި |
| 4 ވަނަ ކޯޓު | 2019/27 | 7 | ހަނދާ ކަމުގައި ދިއުނު ހިތާ ހަނދާ ކަމުގައި ދިއުނު ހިތާ ހަނދާ ކަމުގައި ދިއުނު ހިތާ ހަނދާ ކަމުގައި |
| | 2019/28 | 7 | ހަނދާ ކަމުގައި ދިއުނު 820 ހ.ހަނދާ ކަމުގައި ދިއުނު 375 ހަނދާ ކަމުގައި ދިއުނު ހ.ހަނދާ ކަމުގައި ދިއުނު ހ.ހަނދާ ކަމުގައި ދިއުނު ހ 375 ހަނދާ ކަމުގައި ދިއުނު ހ.ހަނދާ ކަމުގައި ދިއުނު ހ.ހަނދާ ކަމުގައި |
| 6 | 2019/29 | 7 | ހަނދާ ކަމުގައި ދިއުނު ހ.ހަނދާ ކަމުގައި ދިއުނު ހ.ހަނދާ ކަމުގައި ދިއުނު ހ.ހަނދާ ކަމުގައި ދިއުނު ހ.ހަނދާ ކަމުގައި ދިއުނު ހ.ހަނދާ ކަމުގައި |

| | | | |
|---|---|---|---|
| | | | ފާރިތަކުގައި ހަދާނެ |
| | 2019/30 | 7 | ފިޔާ ހަދާފައިވާ ހިސާބުގެ ތެރެއިން ކަނޑަށް ކައިރިން ފެންނަ ގޮތަށް ކައުންސިލްގެ ކޮންޓްރޯލް ދޫކުރުން |
| | 2019/31 | 7 | ދިވެހިންގެ ތިމާވެއްކަށް ބަލައިގަތުން |
| | 2019/32 | 7 | ކައުންސިލްގެ ތަކެތި ވަކިކުރުމަށް ކަނޑައެޅިފައިވާ ދުވަހުތަކުގައި ދަތުރުކުރާ ބަސްތަކުގެ ލިސްޓް ތަކެއް ހަދައި ދިނުން |
| | 2019/33 | 7 | ކައުންސިލް ތަކެއްގެ ބަދަލުތަކާ ގުޅިގެން ދެކޮޅަށް ދާ ފަރާތްތަކުގެ ދެކޮޅު ހެދުން |
| | 2019/34 | 7 | ކައުންސިލްގެ ކައުންސިލަރ 01 ގެ ތަނަށް ފާހަގަ ކުރެވުނު ކަމުގެ ލިޔުން |
| | 2019/35 | 7 | ކައުންސިލްގެ ބޭނުން ކަނޑައެޅިފައިވާ ދުވަސްތަކުގައި ދަތުރުކުރުން |
| | 2019/36 | 7 | ކައުންސިލްގެ ހަތިޔާ ދަތުރު ކަނޑައެޅުމުގައި ކަނަޑުތަކުގައި ދަތުރުކުރާ ދުވަސްތަކުގެ ތެރެ ހުއްދަ ދިނުން |
| | 2019/37 | 7 | ކައުންސިލްގެ ކައުންސިލަރ ގޮތުގެ ވާދަ ކުޑަ ކުރުން |
| | 2019/38 | 7 | ކައުންސިލް ފިޔާ ހަދާ ދަތުރުތަކުގައި ބަޖެޓް ކަނޑައެޅުން |
| | 2019/39 | 7 | ކައްކާ ހަދާ ދާރިން ފެނުމަށް ފަސްދުވަހުގެ ކުރިން ދަންނަވައި ފާހަގަ ކުރުން |
| | 2019/40 | 7 | ފުލުހުންގެ ގޮތުގެ ކަންތައްތަކުގައި ކައުންސިލްގެ ތަކެތި ބޭނުންކުރުން |
| | 2019/41 | 7 | ދިގު ގޮތެއްގެ ތެރޭ ތަކެތި ވިއްކާ ދޫކުރުމުގެ ކުންފުނި ކައުންސިލްގެ ތަކެތި ވަކިކުރުމަށް ހުށަހަޅާ ފަރާތްތަކުގެ ތެރެ ތަކެތި ދިގު ގޮތެއްގެ ތެރޭ ވިއްކާ ދޫކުރުމަށް 2019 ވަނަ އަހަރު |

| | | | |
|---|---|---|---|
| | | | ކަމަށް ފުރިހަމަ ކުރެވިފައި ހުންނަ ފަރާތްތަކުގެ ލިސްޓު |
| | 2019/42 | 7 | ސ.ފުލުގުދަ ގެ ހިއްކުންތެރިކަމާ ގުޅިގެން ތަކުރާރުކުރާ ކަންތައް |
| | 2019/43 | 7 | ތަކެއް ވިއްކާ ތަނުގެ ފަރާތްތަކާ ގުޅިގެން |
| | 2019/44 | 7 | ސ.ފުލުގުދަ ގެ ދަށުގެ ތަނުގައި ކަންކަމާ ގުޅިގެން ކަންތައް ކުރާ ފަރާތްތަކާ ގުޅިގެން |
| | 2019/45 | 7 | ތަކެއް ވިއްކާ ފަދަ ތަނުގައި ކަންކަމާ ގުޅިގެން ކަންތައް ކުރާ ފަރާތްތަކާ ގުޅިގެން |
| 7 | 2019/46 | 7 | ތަކެއް ވިއްކާ ތަނުގައި ކަންކަމާ ގުޅިގެން ކަންތައް ކުރާ ފަރާތްތަކާ ގުޅިގެން |
| | 2019/47 | 7 | ތަކެއް ވިއްކާ ތަނުގައި ކަންކަމާ ގުޅިގެން ކަންތައް ކުރާ ފަރާތްތަކާ ގުޅިގެން |
| | 2019/48 | 7 | ހިލޭ ކުއްޔަށް ދިނުމާ ގުޅިގެން ކަންތައް ކުރާ ފަރާތްތަކާ ގުޅިގެން |
| | 2019/49 | 7 | ތަކެއް ވިއްކާ ތަނުގައި ކަންކަމާ ގުޅިގެން ކަންތައް ކުރާ ފަރާތްތަކާ ގުޅިގެން |
| | 2019/50 | 7 | ތަކެއް ވިއްކާ ތަނުގައި ކަންކަމާ ގުޅިގެން ކަންތައް ކުރާ ފަރާތްތަކާ ގުޅިގެން |
| | 2019/51 | 7 | ފުލުގުދަ ގެ ދަށުގެ ތަނުގައި ކަންކަމާ ގުޅިގެން ކަންތައް ކުރާ ފަރާތްތަކާ ގުޅިގެން |

| | | | |
|---|---|---|---|
| | | | ތަކެއްޗާއި ބިޑްގައިވާ ރަށުގެ ނަން ހިމެނޭ ގޮތަށް ކައުންސިލްގެ ވެބްސައިޓް ހެދުން |
| | 2019/52 | 7 | ފިހާރަތަކުގެ ތެރޭގައި ބާއްވާ ހަފްލާ ތަކުގެ ފަރާތްތަކާ ގުޅިގެން ކަންކަން ކުރުން |
| | 2019/53 | 7 | ސްތަކާ ލިންކް ދިނުން |
| | 2019/54 | 7 | ބައްދަލުވުން ފެށުމުގެ ކުރިން 2019 ގެ ފަށަ، ފަހަރުގެ ކައުންސިލްތަކުން ކުރި ކަންކަމުގެ ލިސްޓެއް ތައްޔާރުކޮށް ބެލެނިވެރިންނަށް ހުށަހެޅުން 5000 ރުފިޔާގެ ތަކެއްޗާ ގުޅިގެން |
| 8 | 2019/55 | | ސަރަހައްދު ފާހަގަ ކުރުން |
| | 2019/56 | 6 | ކްލަބް ބައްލ.ސ.ގެ ސަރަހައްދުން ކާނާއިގެ ތަކެއްޗާ ގުޅިގެން ބަލާ ހުށަހެޅުން |
| | 2019/57 | 6 | ކްލަބް ތަކުގެ ލޮކޭޝަނާ ބަލާ ހުށަހެޅުމުގައި ކްލަބް ފަހަރުގައި ތަކެއްޗާ ގުޅިގެން |
| | 2019/58 | 6 | ލައިސަންސްކުރެވިފައިވާ ތަނާ ބަދަލުކޮށް ކުރުމުގެ ކުރިން ކައުންސިލްގެ ފަރާތުން ބަލައިގަތުން |
| | 2019/59 | 6 | ކްލަބް ފަށާ ދުވަހުގެ ކުރިންވެ ކަނޑައަޅާ ފަހަރު ކައުންސިލްގެ ވެބްސައިޓް ބަލައި ކަންކަން ކުރުން |
| | 2019/60 | 6 | ކަމުގައި ބައްލ.ސ ލިސްޓް ގެ ގޮތުގައި ތަކެއްޗާ ގުޅިގެން ބަލާ ހުށަހެޅުން |
| | 2019/61 | 6 | ލަންޑްކްރޫ ކަނޑައެޅުމާ ގުޅިގެން |
| | 2019/62 | 6 | ހިލަ ކެނޑުމުގެ ދަތުރުތަކާ ގުޅިގެން ކަންކަން ކުރުމަށް ކައުންސިލްގެ ފާސްކުރުން |

| | | | |
|---|---|---|---|
| | 2019/63 | 6 | ހުއްދާގެ ކަނޑުގެ ތެރެއަށް ފެނުގެ ގަނަވ ދަށްކުރުމުގެ ކުންފުނިތަކުގެ ތަފްސީލް ހާސިލްކުރުން |
| | 2019/64 | 6 | ކުންފުނިތަކުގެ ކުންކުރު ބަދަލުގެ ތަކުރާރު ދިނުމަށް ފާސްކުރުން |
| | 2019/65 | 6 | ތިމާގެ ކުންފުނިތަކުގެ ލިޔުންތަކުގެ ކަންކަން ބަލާ ކޮމިޓީ ހަމަކުރުން |
| | 2019/66 | 6 | ހުއްދާ ލިބިގެންދާ ގޮތް ބިށްނަ ތިމާގެ ކުންފުނިން |
| | 2019/67 | 6 | ދަތުރު ތަކުގެ 12 ގަޑިއިރުގެ ތެރެއިން ކަންކަން ހިނގުން |
| | 2019/68 | 6 | ދަތުރު ހިންގާ ތަކެއްގެ ތެރެ ތިން ދުވަހުގެ ކުރިން ކުންފުނިން ދަށްކުރާ ގޮތް ބަދަލުކުރުން |
| | 2019/69 | 6 | ދަތުރު ތަކުގެ ގަޑިތަކުގެ ފުން ދުވަސް ތަކުގެ ތެރެއިން ކުރިއަށް ގެންދާ ގޮތް ބަދަލުކުރުން |
| | 2019/70 | 6 | ސ.ދަތުރު ހިންގާ ފަރާތްތަކުގެ ފަރާތުގެ ލައިސަންސް ތަކުގެ ތެރެއިން ތަކެއް ކަނޑައެޅުން |
| 9 | 2019/71 | 5 | ތަކުރުކުރުގެ ކެނެދިން ފެށުމާ ދިގު ދުވަހުގެ ކުރިން ތަކުރާ ކުރުން |
| | 2019/72 | 5 | ތަކުރުކުރުގެ ކެނެދިން ފެށުމާ ދެރު ފުރަތަ ކުރު ތަކުރުކުރުގެ ދުވަހުގެ ގޮތް |
| | 2019/73 | 5 | ސ.ދިވެހި ހަދާތަކުގެ ތާރީހުގެ ތެރެއިން ތާރީހުގެ ކުރިން ދަށްކުރުން |
| | 2019/74 | 5 | ތަކެއްގެ ދިގު ގޮތުގެ ގަބޫލުކުރާ 4000 ތަކެއްގެ ތެރެ ހިން ހުއްދާ ދިނުން |
| | 2019/75 | 5 | ދިވެހި ކެނެދުން ދިގުކަމުގެ ފަރާތުން ހުއްދަ ދިނުމުގެ ތަފްސީލް ތިރީ |
| | 2019/76 | 5 | ކުރިއުފަންވާ ދުވަހު ތާ ސ.ދަތުރު ފަށާ ތާ ހަމަ ވަންދެން ކުރިއަށް ގެންދާ ގޮތް ކުންފުނިތަކުގެ ލިސްޓް ތިރީ |

| | | | |
|---|---|---|---|
| | 2019/77 | 5 | ތަކެތީގެ ގުޅުމުގެ ތެރެއިން ފ.ދަނޑުގައި ފަސް ހަތަރު ގަޑިއިރުގެ ކުރިން ކަނޑުގެ ދަރިފަހަރަށް ދާ ކަންތައް |
| | 2019/78 | 5 | ފ.ދަނޑުގައި ހިނގާ "ދަނޑުގެ ދަރިފަހަރު" ތަރުބިއްޔާ ދިނުމުގެ ތެރެއިން ކުދިންގެ ބައި ވަކިކުރުމުގެ ކަންތައް |
| | 2019/79 | 5 | ކައުންސިލުގެ ވަނަ ތަނަވަ 2019 ވަނަ ތަނަވަ ގެންގުވުމަށް ގާނޫނުތައް |
| | 2019/80 | 5 | ތަކެއް ތަކެއް ގޮތުގެ ދަށުގައި ހުންނަ ކަންތައްތަކުގެ 2.5 ޕަރުސެންޓް ބަދަލުކުރުން |
| | 2019/81 | 5 | ތަކެއް ގަބޫލު ގެނައުމާ ބެހޭ ތަނަވަ ފަސް ދުވަހުގެ 15 ވަނަ 16 ވަނަ ދުވަހު ތަކެއް ތަކެއް ގަބޫލު ގެނައުން ބަލައިގަތުން |
| 6 ވަނަ ކެޓަގަރީ | 2019/82 | | ބަދަލުގައި ތަކެއް ތަކެއް ތަނަވަސްކުރުމާ ގުޅޭ ކަންތައްތަކުގެ ލިސްޓް |
| | 2019/83 | | ތަކެއް ތަކެއް ގަބޫލުކުރުމާ ގުޅޭ ކަންތައްތަކުގެ ލިސްޓް |
| | 2019/84 | | ތަކެތި ގެންނަ ގޮތުގެ ތަފްޞީލުތައް ދަންނަވައި ކަނޑުގައި ތަކެތި ގެންނަ ގޮތުގެ ތަފްޞީލުތައް ތަކެތި ގެންނަ ގޮތުގެ ތަފްޞީލުތައް ތަކެތި ގެންނަ ގޮތުގެ ތަފްޞީލުތައް ތަކެތި ގެންނަ ގޮތުގެ ތަފްޞީލުތައް |
| 10 | 2019/85 | 7 | ތަކެއް ތަކެއް ގޮތުގެ ދަށުގައި ހުންނަ ކަންތައްތަކުގެ 2.5 ޕަރުސެންޓް ބަދަލުކުރުމާ ގުޅޭ 6 ޕަރުސެންޓް ބަދަލުކުރުން |
| | 2019/86 | | |
| | 2019/87 | 7 | ދަނޑުގައި ތަނަވަ ދަށުގައި ހުންނަ ކަންތައްތަކުގެ ތަފްޞީލު |

| | | | |
|---|---|---|---|
| | | | ކަނޑުގާ ތިމަންވެދުންތަކުގެ ވަރަށް ގިނަ ބައެއް |
| | 2019/88 | 7 | ވަތަނުގެ ސުކޫލުތަކުގެ ތަކެތި ދަށްކުރުމާ ގުޅޭ ކަންކަމުގައި ދަށްކުރާ ބަދަލުތަކާ |
| | 2019/89 | 7 | ފާރުތަކުގެ ފަރާތުން ތަކެތި ގެންނަ ކަންކަމުގައި ދުވާ ދުވަހަކު 15000 ރުފިޔާ 30 ދުވަހަށް |
| | 2019/90 | 7 | ހުއްދަ ނަންބަރު ދިނުމާ ގުޅޭ ކަންކަމުގައި ތަކެތި ގެންނަ ބޯޓުގެ |
| | 2019/91 | 7 | ސ.ވަތަނު ސަރުކާރުގެ ފަރާތުން ދީފައި ހުންނަ ތަކެތި ދަށްކުރުމާ ގުޅޭ |
| | 2019/92 | 7 | ސ.ފެނަގަ ކަނޑުގައި ކަނޑު ތަރުވާދާ ތަކެތި ދަށްކުރުމާ ގުޅޭ ކަންކަމުގައި |
| 7 ވަނަ ކެޓަގަރީ | 2019/93 | 5 | ތަކެއްޗާ ގުޅޭ ސަރަހައްދު ތަކެތި ދަށްކުރާ ގޮތް |
| 11 | 2019/94 | | ތަކެއްޗާ ގުޅޭ ސަރަހައްދު ތަކެތި ދަށްކުރާ ގޮތް ތަކެތި ދަށްކުރާ ގޮތް |
| | 2019/95 | 5 | ތަކެއްޗާ ގުޅޭ ކަންކަމުގައި ކުރިއަށް ގެންދާ ކަންކަމާ ގުޅޭ ކަންކަމުގައި |
| | 2019/96 | 5 | ހުއްދަ ދިނުމާ ގުޅޭ ކަންކަމުގައި ދަށްކުރާ ގޮތް |
| | 2019/97 | 5 | ތަކެތި ގެންނަ ގޮތުގެ ކަންކަމުގައި ދަށްކުރާ |
| | 2019/98 | 5 | ތަ.ތ.ފެ.ތ. ތަކެތި ދަށްކުރާ ގޮތުގެ ކަންކަމުގައި ދަށްކުރާ ގޮތް |
| | 2019/99 | 5 | 20 ތަކެތި 22 ދުވަހުގައި ތަކެއްޗާ ގުޅޭ ކަންކަމުގައި ދަށްކުރާ ގޮތް |

| | | | |
|---|---|---|---|
| | 2019/100 | 5 | ދަނޑިވެލިގެ ދުވާލެއްގެ ވަގުތުގައި ގެނައުން ކެންސަލް |
| | 2019/101 | 5 | ތަކެއް ހިފާ ތަނަކުން ބަދަލުކުރުމަށް ކުރިން ކައުންސިލްގެ |
| | 2019/102 | 5 | ތަކެއްހިފާ ފަރާތް ބަދަލުކުރުމަށް ތަކެއް ހިފާ ފަރާތަށް |
| 12 | 2019/103 | 7 | ތަކެއް ހިފާ ކައުންސިލްގެ 2018 ވަނަ އަހަރުގެ ފާރު ތަކެއްގެ ފާސްކުރުން |
| | 2019/104 | 7 | ގެނައުންތަކުގެ ކޮންޓްރޯލް ކައުންސިލްގެ ތެރެ ތަކެއްގެ ގޮތުގައި |
| | 2019/105 | 7 | ތަކެއްހިފާ ފަރާތް ކުރިން ގެނައުންތަކުގެ ކޮންޓްރޯލް ކަނޑައެޅުން |
| | 2019/106 | 7 | ތަކެއް ހިފާ ކުރިން ގެނައުންތަކުގެ ކޮންޓްރޯލް ކަނޑައެޅުން |
| | 2019/107 | 7 | ތަކެއްގެ ތަފްސީލުގައި ތަނުގައި ފަރާތަށް ފާސްކުރެވިފައި ވާ ކަންކަން |
| | 2019/108 | 7 | ފަރާތަށް ދެއްކެވި ކާނާ ކައުންސިލްގެ ތަކެއް ހިފާ ތަނަށް ގެންދިއުން |
| | 2019/109 | 7 | ތަކެއް ތަނުން ފެނުން ފާސް ކަށަވަރު ކަނޑައެޅުން |
| | 2019/110 | 7 | ތަކެއްގެ ތަފްސީލުގައި ބަލައިގަންނަންޖެހޭ ކަންކަން ހިމެނުން |
| 13 | 2019/111 | 7 | ކަމާބެހޭ ކޮންޓްރެކްޓް ތަކުގެ ތަންފީޒު ކުރަމުންދާ ގ ތަނަށްވެގެން ފަދަ |
| | 2019/112 | 7 | ސ.ތަކެއް ފަތަހައްކަ 10 ދުވަހުގެ ތެރޭ ފާސްކުރުން |
| | 2019/113 | 7 | ފެނުގެ ސިލިންޑަ ހުއްދަ ދިނުމަށް ކަނޑައެޅިފައި 30000 ރ ފުރާ ތަނަށް ކުރުން |
| | 2019/114 | 7 | 24 ގަޑި ތެދު ވިއްކުން ކައުންސިލްގެ ކަނޑައެޅުން |
| | 2019/115 | 7 | ކުލާގެ ތަކެއްތަކާ ގުޅޭ ފާސްކުރުން 20000 ރ ތަނަށް |

| | | | |
|---|---|---|---|
| | | | ހަދާ ތަނުގައި ދެކެވޭ ބަދަލު |
| | 2019/116 | 7 | ހިތްވަރު ދީފައި ހުންނަ ގޮތް ދެންނެވުން |
| | 2019/117 | 7 | "ހިތްވަރު ދީގެން ދިރުމާ" ގެ ތެރެ "ތަރިގަނޑު ދިރުމާ" ދ ތަކެއް ހެދުމަށް ދ ގެންނަ |
| | 2019/118 | 7 | ކައުންސިލްގެ ތިރީގައި ހުންނަ ކައުންސިލްތަކުގައި ހިންގާ ކަންކަމުގެ ތަފްޞީލް ދެއްކުމަށް 01 ދުވަހު ތާވަލު ކައުންސިލްތަކުން ބަލައިގަތުމަށް ދީފައި ހުރުން |
| | 2019/119 | 7 | ދ ތ ކައުންސިލްގެ ކ ކ ކ "ކ ކ ކ ކ ކ" ތ ގ ކ ކ ކ ކ ކ |
| 14 | 2019/120 | 6 | "ކ ކ ކ ކ ކ ކ ކ ކ ކ" ގ ކ ކ ކ ކ ކ ކ ކ ކ ކ ކ ކ ކ |
| | 2019/121 | 6 | ކ ކ ކ ކ ކ ކ ކ ކ ކ ކ |
| | 2019/122 | 6 | 09 ދ ކ ކ ކ ކ ކ ކ ކ |
| | 2019/123 | 6 | ހ ކ ކ ކ ކ ކ ކ ކ ކ ކ ކ ކ ކ ކ ކ |
| | 2019/124 | 6 | ކ ކ ކ ކ ކ ކ ކ ކ ކ ކ ކ ކ ކ ކ

| | | | |
|---|---|---|---|
| 16 | 2019/127 | 6 | ދ.ކުޅާދޫ ތެރޭގައި 2019 ވަނަ އަހަރު ކައުންސިލުން ގެންނަ ފަރާތްތަކުގެ ލިސްޓް |
| | 2019/128 | 6 | ދ.ވިލިނގިލީ ތެރޭ ކަނޑުގައި ކުރިއަށް ގެންދާ ކަންކަން ބަލައިގަތުމަށް ތަރައްގީ ކައުންސިލް |
| | 2019/129 | 6 | ތަކެއްޗާ ގުޅިގެން ގަނެވުނު ތަކެތި ފަރާތްތަކުން 6 ދުވަހުގެ ތެދުވުން |
| | 2019/130 | 6 | ތަރައްގީ ކައުންސިލްގެ ބަދަލުގައި ބައެއް ކަންކަން ކުރުމަށް ކަނޑައަޅާ |
| | 2019/131 | 6 | "ބަދިއްލާ ދުވަސްތަކުގައި ދާދި" 1440 7-11 ވަނަ 2019 ގައި ބޭއްވުމާ |
| | 2019/132 | 6 | "ދ.ތުލުދޫ ގައުމީ ސްކޫލުގެ ހަތްވަނަ ކުދިންގެ ސައިންސް ފެއާ 2019" ގައި ބަދިއްލާ ކުދިން ކުރި ތަކެތި ދ.ތުލުދޫ ގައުމީ ސްކޫލުގެ ކ.ގ.ގ ކުދިންގެ ތަކެތި |
| | 2019/133 | 6 | ބަދިއްލާ ކުދިންގެ ކެއުން ފުރިހަނާ 01 ވިސްނުމުގައި ބަލައިގަންނަ ކަންކަން |
| | 2019/134 | 6 | ބަދިއްލާ ކުދިންގެ ކާރ ބަސް ދުއްވާ ގޮތް ބަލައިދިނުން |
| 17 | 2019/135 | 7 | ކައުންސިލުން ކުރަނީ ގަސްބަދަލުގައި ދަނޑިން ބޭނުންވާ ތަކެތި ހޯދައިދިނުން |
| | 2019/136 | 7 | ބަދިއްލ ބަދިގެ ދާދި ކުޅެދުމުގައި ކުރިއަށް ގެންދާ ކަންކަން ބަލައިގަތުން |
| | 2019/137 | 7 | ގުދަތް ކައުންސިލް ބަދަލުގައި ކުލަބުތަކުގެ ކަންތައް ހިންގުން |
| | 2019/138 | 7 | "ދަތުރު ކުދިންގެ" ގ ކަނޑުގައި ދާދި ބޭނުންވާ ކަންތައް ކުރިއަށް ގެންދިއުން |
| | 2019/139 | 7 | "ފެނަށް ގުޅުންވާ ކަމެއް" 2019 ގ ކަނޑުގައި ގުޅުންވާ ދާދި ބަލައިގަންނަ |

| | | | |
|---|---|---|---|
| | 2019/140 | 7 | ތަކުރާރު ކުރެއްވި ކަންތައް:ATC/SC-0013/2011/2019-03 ފާދ ކޯޓުގައި ހިނގި ގޮތް ބަލައިގަތުމަށް |
| | 2019/141 | 7 | ތަކުރާރުގެ ފުރިހަނޑު ބަލަހައްޓަން ފަރާތްތަކާ ގުޅިގެންވާ ކަންކަމާ ބެހޭ ގޮތުން |
| | 2019/142 | 7 | 2019 ވަނަ ތަނަވަސް ދުވަހުގެ ގާނޫނީ ކަންކަމާ ބެހޭގޮތުގެ ކަންކަމާ ގުޅޭ ފަރާތްތަކަށް ދަންނަވާ |
| | 2019/143 | 7 | ފުރިހަނޑު ތިލިމެއްގައި ވާ ތިލިމެއްކަން ކަށަވަރު ކުރުމަށް ބޭނުންކުރާ ތަކެތި ތިލިމުގައި ހުންނަ ތަނަށް ގެންދިއުމަށް ތިލިމެއް ބޭނުންކުރާ ގޮތް |
| | 2019/144 | 7 | ހުއްދަ ތަކެއް ތިލިމުގައި ބަދަލުގައި ހުންނަ ފަރާތަކަށް ދިނުމާ ބެހޭ ގޮތުން |
| | 2019/145 | 7 | ފިލާ ކެނޑުމާ ބެހޭ ކަންކަމާ ގުޅޭ ގޮތުން |
| 18 | 2019/146 | 6 | ކަނޑައި ތަކެއް ވިއްކުމުގައި ދައްކާ ބިލުގެ 03 ފަރުސާ ދަށުގެ ގަދަ ބިލެއް ދައްކާ ފަރާތަކާ ގުޅިގެން ކުރަންޖެހޭ ކަންކަމާ ބެހޭ ގޮތުން |
| | 2019/147 | 6 | ކަނޑުގެ ފުށުގައި ހުންނަ ބަދަލުތަކުން ކަނޑުގެ ފުށުގައި ދުވާލު ފުރިގެންދާ ކަނޑުގެ ފުށުގައި ހުންނަ ބަދަލުތަކަށް ގެންދާ ގޮތް ބަލައިގަތުމާ ބެހޭ ގޮތުން |
| | 2019/148 | 6 | ހ.ކަނޑުއައި ބަދަލެއް ދަށަށް ދާ ގޮތަށް ހަދާ ބަދަލުތަކާ ގުޅިގެންވާ ގޮތް |
| | 2019/149 | 6 | 06 ވަނަ 2019 ވ ފުވައްމުލަކު ހ.ކަނޑުއައި "ތަކުރާރު" ކަނޑައެޅި ގޮތާ ގުޅިގެންވާ ގޮތް |

| | | | |
|---|---|---|---|
| 19 | 2019/150 | 7 | "ތަފާތު" ތިމާވެއްޓެވަންތަ ކަންތައް ހިންގުމުގެ ކެނޭޑާގެ ތަފާތު ތަނަވަސްކަން ދެނެގަތުން |
| | 2019/151 | 7 | ގަބޫލު ދީފައި ހުންނަ ފަރާތްތަކުގެ ލިސްޓު ތަކެއްޗަށް ބަލައިގަތުމުގެ ކުރިން ކުރަންވާ ކަންތައް |
| | 2019/152 | 7 | ދިވެހި ކުންތަކުގެ ފިލާވަޅާ ތިމާވެއްޓެވަންތަ ކަންތައް "ތަކަ" ކުންތަކުގެ ތަފާތު ދިރާސާ |
| | 2019/153 | 7 | 02 "ހަތަރު ސައްތަ" ގަބޫލުވާ ކުންފުނި ތަކުގެ ބަދަލުގައި ތަފާތު ތަނަވަސްކަން ހޯދުމަށް ދިރާސާ |
| | 2019/154 | 7 | ލިޔުން ގުޅުގެ ބަދަލުގައި ފޯނުން ތިމާވެއްޓެވަން |
| | 2019/155 | 7 | ތަފާތު ސިފައިގެ ގަޑިއަށް ބިދޭސީ ކުންފުނީގެ ދަށުގުޅުގެ ބަދަލުގައި ދިރާސާ ކުރުމަށް ތަފާތު ތަނަވަސްކަން ތިމާވެއްޓެވަން |
| | 2019/156 | 7 | ދިވެހި ދިރާސަކުން ފެނުނު ތަފާތު ފަދަ ފަސްދުވަހުގެ ދަށުގައި ދަށުން ދިވެހިރާއްޖެ ކުންފުނީގެ 30000 ރ.ފާ.ގެ 16 ބަސް ކުންފުނި ތަކުގެ |
| 20 | 2019/157 | 5 | ތަފާތު ތިމާވެއްޓެވަން ސ.ދިވެހި ލިޔުންތަކުގެ ތަފާތު ދިރާސާ ކުރުމަށް ބަލައިގަތުމުގެ ކުރިން ކުރަންވާ ކަންތައް |
| | 2019/158 | 5 | 154 ވަނަ ތިމާވެއްޓެވަން ލިޔުން ގުޅުގެ ބަދަލުގައި " ދެވަނަ ކުންފުނި ދިވެހިރާއްޖެ" ގައި ދިރާސާ ކުރުމަށް ތިމާވެއްޓެވަން ކުރަންވާ ކަންތައް |
| | 2019/159 | 5 | ތަފާތު ތިމާވެއްޓެވަން 08ވަނަ ތިމާވެއްޓެވަން ގ.ފުވައްމުލަކު ގ ކުރިއަށްގެންދާ ތަނަވަސްކަން ދެނެގަތުމަށް ކުރަންވާ ކަންތައް |
| 21 | 2019/160 | 4 | ފުވައްމުލަ ތިމާ ދިރާސާ ކުރުމުގެ ފަރާތްތަކުގެ ތިމާވެއްޓެވަން 03 ބަދަލުގައި ތަފާތު ތިމާވެއްޓެވަންތަ ކަންތައް ދިރާސާ |
| | 2019/161 | 4 | ތަފާތުކުރުމުގެ ތަނަވަސްކަން ބަލައިގަތުމަށް ގުޅުގެ 2019 ވަނަ ތަނަވަ ކައުންސިލްތަކުގެ |

| | | | |
|---|---|---|---|
| | | | ހިދާނީ ސިއްރު ކޮށްގެން ގެންދިއުމާ ގުޅޭ ދަށްކުރުންތައް ބޭނުންކުރުން |
| | 2019/162 | 4 | ޕާކް ފްލޯރ ގުޅިގެން ދަތުރުކުރާ ބަނދަރުތަކުގައި ހުންނަ ކަރަންޓް ކަނޑައެޅުން |
| | 2019/163 | 4 | ބަންދުކުރެވޭ ދާއިރާގެ ތެރެއިން ދަތުރުކުރާ ވާހަކަ ފުރިހަމަ ކުރުމަށް ތިން ދުވަހުގެ "ދިވެހިރާއްޖެ ކައުންސިލްތަކުގެ ހަފްތާ" ބަލާ ކަށަވަރުކުރުން |
| | 2019/164 | 4 | "ހަތްވަނަ ގައުމީ ދާދި 1440" ގެ ހެދުމަށް ބަދަލު ދިނުމުގެ ގޮތުގައި ކައުންސިލްގެ ހިއްސާ ފަސޭހަކުރުން |
| | 2019/165 | 4 | ކައުންސިލް ހިންގާފައި ދުވަހެއްގެ ތެރޭގައި ސިވިލް ސަރވިސް ގާނޫނުގެ 145 ވަނަ ގާނޫނުގެ (ب) ގެ ދަށުން ވާހަކަ ދަންނަ ފަރާތްތަކަށް ދިނުން |
| | 2019/166 | 4 | ހަތްވަނަ ދައުރަށް ތަރައްގީ ދިނުން |
| 22 | 2019/167 | 6 | ހަތްވަ ސިޓީ ކައުންސިލް ތަރައްގީ ދިނުމުގެ "ފަހަރު ތިން ހަތަރު" ސަރުވޭ ކުރުމަށް ފަސޭހަ ކުރުން |
| | 2019/168 | 6 | ދަނޑުވެރިކަމުގެ ވަސީލަތްތައް ތިން ދުވަހުގެ ތެރޭގައި ހުއްދަ ދިނުން |
| | 2019/169 | 6 | ދިގު ތަރުތީބުގެ ގޮތުގައި ކަނޑައެޅިފައި ހުރި ތަކެތި ތަކުރާރުކުރުމަށް ފަސޭހަ ކުރުން |
| | 2019/170 | 6 | ހަތްވަ ސިޓީ ފެނުގެ ބިލް ތަކުގެ ގޮތް ތަފާތުކުރުމަށް ހުއްދަ ދިނުން |

| | | | |
|---|---|---|---|
| | 2019/171 | 6 | ލުއްޔަ ތަންފަނުގެ ފަރާތުން ލުއްޔަ ވިދާޅުވާ ކަންކަމާ ގުޅިގެން ތަކެއްޗާ ދެކޮޅަށް ކުރާ ތަހުލީލު ކަންކަމާ ގުޅިގެން |
| | 2019/172 | 6 | ތަކެއްޗާ ހަވާލުކުރާ ތަނުގައި 100 ރުފިޔަށް ވުރެ ގިނަ ތަކެއްޗެއް ހުންނަ ކަން ބެލުމާ ގުޅިގެން |
| | 2019/173 | 6 | ސިވިލްކަން ތަންފަނުގެ ކޮންޓްރެކްޓް ގެއްލުމުގެ ދަޢުވާ ބަލަހައްޓަން 02 ގ ވަނަ ސާފުކުރުމާ ގުޅިގެން |
| | 2019/174 | 6 | ފުވައްމުލަކު ސަރުކާރު ބިލްޑިންގ ކޮންޓްރެކްޓް ގެދޮރުގެ ދަރަނި ބަދަލުކުރުމާ ގުޅިގެން 23·3·2017 ވަނަ ކަނާތުގައި ބާއްވާ ބައްދަލުވުމުގެ ތާރީޚުގެ ކަންކަމާ ގުޅިގެން |
| ކުރިއަށް ގެންދިޔަ 09 ވަނަ | 2019/175 | | ބަދަލުތަކުގެ ދަށުން ކަނޑައަޅާ ތަންފަނުގެ ކަންކަމާ ގުޅިގެން ކަނޑައަޅާ 145 ވަނަ ނަންބަރުގެ ތަންފަނާ ގުޅިގެން |
| 23 | 2019/176 | 7 | ބާއްވަން ކަނޑައަޅާ ދަނޑުވެރި ކޮންސަލްޓިން ފަށާ 2020 ވަނަ ހަފުތާގެ 05 ވަނަ ދުވަހުގެ ކަރަންޓް ސިވިލްކަން ގެއްލުންތަކާ ގުޅިގެން |
| | 2019/177 | 7 | ލުއްޔަ ތަކެއް ދޫކުރާ ބަދަލުތަކުގެ ކަންކަމާ ގުޅިގެން ފާރ ތަކެއް ތަންފަނަށް ގެނައުމާ ގުޅިގެން |
| | 2019/178 | 7 | ސަރުކާރު ތަކެއް ދިވެހިންނަށް ވިއްކާ ފަދަ ކަންކަމާ ގުޅިގެން ކަންކަމާ ގުޅިގެން ކަންކަމާ ގުޅިގެން |
| | 2019/179 | 7 | ތަކެއް ސިވިލް ތަންފަނުގެ ފަރާތުން ކަނޑައަޅާ ގޮތަށް ފާރ ގެ |

| | | | |
|---|---|---|---|
| | 2019/180 | 7 | "ތަރައްޤީ ވިލާގަ 2019" ގެ ތިރީގައިވާ ގޮތަށް ގާނޫނުތަކާ ގުޅުންހުރި ކަންކަން ކަނޑައެޅުން |
| | 2019/181 | 7 | ތަރައްޤީ ހިންގާ ގޮތުގެ ބަދަލުގައި ފަސްދުވަހުގެ ކުރިން ދަންނަވައި ހުށަހެޅުން |
| | 2019/182 | 7 | ފެނާ ވިލާ 29 ވަނަ 20 ގައި ބާއްވާ "ގާނޫނު ކިޔާ" ކަންތައް ކަނޑައެޅުމާ ގުޅޭ ކަންކަން |
| | 2019/183 | 7 | ހިއްސާ ކުރުމާ ގުޅޭ B3/426/2019/15 ހިންގާ ކަންކަމާ ގުޅޭ ތަފާތު ކަންކަން |
| | 2019/184 | 7 | ބަލަނޑު ބަދަލުގެ ދަށުން ވިލާ ކައުންސިލްގެ، އާ ތަނުގައި ބަދަލުކުރާ ގާނޫނުތަކާ ގުޅޭ ކަންކަން ކަނޑައެޅުން |
| | 2019/185 | 7 | ތަރައްޤީ ހިންގާ ގޮތުގެ ތިރީގައިވާ ކަންކަމާ ގުޅޭ ކަންކަން |
| 24 | 2019/186 | 7 | ކުލީގެ ކުރިން ކައުންސިލްގެ ގާނޫނުތަކާ ގުޅޭ RAM/2019/014 ހިންގާ ގޮތުގެ ތިރީގައިވާ ކަންކަން ކަނޑައެޅުން |
| | 2019/187 | 7 | ދިގު ބޯޓުގެ ވަންތަ ގައި ބަދަލުތަކުގެ ކަށަ ކަންކަން ކަނޑައެޅުމާ ގުޅޭ |
| | 2019/188 | 7 | ތަރައްޤީ ކުރިން ތިއްބާ G1604 ނަންބަ ތިލިނ ގެ ގަދަ ކަންކަން |
| | 2019/189 | 7 | ދަނޑިއަށް ގެންދާ ތަކެތި ކައުންސިލް ގެ ގާނޫނުތަކާ ގުޅޭ ކަންކަމާ ގުޅޭ |
| | 2019/190 | 7 | ތިލިނ ގެ ކުރިން ދާ ގޮތަށް ކަނޑައެޅުން |
| | 2019/191 | 7 | ކުރިއަށް ދާ ގޮތުގެ ގާނޫނު ގައި ކަންކަމާ ގުޅޭ ކަންކަން |

| | | | |
|---|---|---|---|
| | 2019/192 | 7 | ތަމްރީނީ ހިތްވަރު ތަނާ ދަތުރުގައި ފަހަރުގައި ކަންކަމުގައި ކުރިއަރުވައިދިނުމާ ގުޅިގެން |
| 25 | 2019/193 | 4 | ހ.ހުޅުވާ ފުލުން ސަރަހައްދުގައި ކަނޑައެޅިފައިވާ ތަންތަނުގައި ދަތުރުކުރާ ދަތުރުފަރުވެރިންނަށް ފާސްކޮށްދިނުމާ ގުޅިގެން |
| | 2019/194 | 4 | 2015 ފަހަ ތަނަދ ހ ތިމަންދޫއަށް ކައުންސިލް ވަކިކުރެވުނު ކަންކަމާ ގުޅިގެން ކައުންސިލް ތިން ބައިކަމުގައި ބަދަލުކުރުމާ ގުޅިގެން 1500.00 ރުފިޔާ ދުވަހުގެ ކައުންސިލް ބަދަލުގެ ތަންފީޒު ކުރުމާ ގުޅިގެން |
| | 2019/195 | 4 | ހިއްސާދާރުންގެ ބަންދުގެ ތެރެއިން ދަތުރުކުރާ ދަތުރުފަރުވެރިންނަށް ދަތުރުކުރުމަށް ދެވޭ ހިންގުންތައް |
| | 2019/196 | 4 | ހ.ހުޅުވާ ތަނާ ދުރުގައި ވަކި ބަންދެއް ކުރުމާ ގުޅިގެން ދިވެހި ރައްޔިތުންނަށް ދަތުރުކުރުމަށް ދެވޭ ހިންގުންތައް |
| 26 | 2019/197 | 4 | ކުރިއަށް ގެންދާ ސަރުކާރުގެ ވަޒީފާ ތަކުގެ 13250.24 ބަލައިގެންވާ ތަންތަނުގައި ދަތުރުކުރާ ފަރުވެރިންނަށް |
| | 2019/198 | 4 | ހ.ހުޅުވާ ގެނައުންތަކުގެ ގޮތުން ކުރިއަށް ގެންދާ ސަރުކާރުގެ ކުރިއަށްގެންދާ ބަދަލުތަކާ ގުޅިގެން ދާއިރާ ތަކުގައި ކުރިއަށް ގެންދާ ކަންކަމާ ގުޅިގެން |
| | 2019/199 | 4 | ތަމްރީނީ ވަގުތު ކުރިއަށް ގެންދާ ކަންކަމުގެ ތެރެއިން ދާއިރާ ތަކުގައި ކުރިއަށް ގެންދާ 2019 ވަނަ ހުރިހާ ކަންކަމާ ގުޅިގެން |
| | 2019/200 | 4 | ތަމްރީނީ ކަންތައްތަކުގައި ބަލައިގަންނަން 04 ދުވަސްވާ ގަޑިތައް |
| | 2019/201 | 4 | ތަމްރީނީ ހިތްވަރު ތަނުގައި ބައިވެރިވާ ބަލަންދޫ ކައުންސިލުގެ ކައުންސިލަށް |

| | | | |
|---|---|---|---|
| | 2019/202 | 4 | ތަކެއްޗާ ގުޅޭ ކައުންސިލްތަކުގެ ހިދުމަތްތަކުގެ ކަނޑައެޅުންތައް ހުއްދަ ދިނުން |
| | 2019/203 | 4 | ކައުންސިލްގެ ހިންގާ ހަތަރު 74 ހިންގާ ދުވަސްތަކުގައި ދެއްކި ތަކެއްޗާ ގުޅޭ 4000 ރުފިޔާއަށް ވުރެ ގިނަ ގަނެވުންތަކުގެ ތަފްޞީލް ހިންގުން |
| | 2019/204 | 44 | ހުއްދަ ތަކެއްގެ ތެރެ ކޮންމެ ބަޔަކަށް ދެވޭ ގޮތް ކައުންސިލްގެ ކައިރީގައި ދައްކާ ބޯޓުތަކުގެ ތަފްޞީލް |
| | 2019/205 | 4 | ހުއްދަ ދީފައި ތިބި ވިޔަފާރިތަކުގެ ތަފްޞީލް ހުށަހެޅުން |
| 27 | 2019/206 | 4 | ހުއްދަ ދީފައި ތިބި ވިޔަފާރި ހިންގުމުގެ ގަޑިތައް ބަދަލުކުރުން |
| | 2019/207 | 4 | ކުއްލި ހޮޅުވުމުގެ ދުވަހު ތިބޭ ވިޔަފާރިތަކުގެ ތަފްޞީލް ހުށަހެޅުން |
| | 2019/208 | 4 | ތަކެއްޗާ ގުޅޭ ގާނޫނާ ގޮތް ބަދަލުކުރުން |
| | 2019/209 | 4 | ސ.ހަތުރު ދާއިރާތަކުގައި ސ.ހަތުރު ދާއިރާ 18/2008 ގެ ގަޑިން ފެށިގެން ސ.ހަތުރު ދާއިރާ ހަމަވާ ދުވަހަށް ހުއްދަ ދީފައި ހުންނަ 3000 ރުފިޔާއަށް ވުރެ ގިނަ ތަކެއްގެ ތަފްޞީލް\ |
| | 2019/210 | | 2019 ވަނަ އަހަރުގެ ފުރަތަމަ ހަތަރު ހަފްތާ ތެދުވާ ކުށް |
| | 2019/211 | 4 | ތަކެއްޗާ ގުޅޭ ކަންކަން ހިންގާ ގޮތް ބަދަލުކުރުން ހިންގުމުގެ ތަފްޞީލް |
| | 2019/212 | 4 | ތަކެއްޗާ ގުޅޭ ފައިދާ ހިފުމުގެ ގޮތުގައި ކުރިން ކަނޑައެޅިފައި ހުންނަ ގޮތް ބަދަލުކުރުން ހިންގުމުގެ ތަފްޞީލް |

| | | | |
|---|---|---|---|
| | 2019/213 | 4 | ސ.ކުޅުދުއްފުށީ ދަށުގައި ގުޅުން ދުނިޔެގެ ތެދުވެރިކަމުގެ 23 ވަނަ 2019 ވަނަ ހުސްވާ ދުވަހު ވ. ފެއިތޫދާ ތާ ގުޅުންވެ ހުރި |
| | 2019/214 | 4 | ތެދުވެ ކައުންސިލްތަކުގެ ވޯޓުލިބުމުގައި ކުރިމަގުގެ ތެރެ ދިމާވާ ކަންކަން |
| 28 | 2019/215 | 6 | ކައުންސިލްތަކުގެ ހިންގުމާ ގުޅޭ ތަކެތި ބަލައިގަތުމަށް ހުށަހަޅާ ފަރާތްތަކުގެ ލިސްޓް |
| | 2019/216 | 6 | ކުލަބުގެ ވިލާތްތަކުގައި ތިބޭ ކުދިންނަށް ކުޅިވަރު ދަސްކޮށްދިނުމަށް 20 ވަނަ ހަފްތާ ދުވަހުގެ ހަވީރު ތެރެ ފަށާ ގޮތަށް ކުޅިވަރު ދަސްކުރުން |
| | 2019/217 | 6 | ސ.ކުޅުދުއްފުށީ ކައުންސިލްގެ ކައުންސިލްވެރިންގެ ހަމަހަމަ ބައިވެރިވުމާ ގުޅޭ ކަންކަން |
| | 2019/218 | 6 | ދ.ތުލުސްދޫ ގެ ގައުމީ ކުދަދުގެ ތެދުވެރިކަމުގެ ދުވަސް ފާހަގަ ކުރުން |
| | 2019/219 | 6 | ކައުންސިލްތަކުގެ ގޮތުގެ ތެދުވެރި ބަދަލުތަކުގެ ތެރެ ކައުންސިލްތަކުގެ ކަންކަން ބަލަހައްޓަންވީ ގޮތާ ގުޅޭ ކަންކަން |
| | 2019/220 | 6 | ކައުންސިލްތަކުގެ ގޮތުގެ ބަދަލުތަކުގައި ކައުންސިލްތަކުގެ ކަންކަން ބަލަހައްޓަންވީ ގޮތާ ގުޅޭ ކަންކަން |
| | 2019/221 | 6 | ސ.ކުޅުދުއްފުށީ ކައުންސިލްގެ ތެދުވެރިކަމުގެ ދުވަސް ފާހަގަ ކުރުމާ ގުޅޭ ކަންކަން ކައުންސިލްތަކުގެ ތެދުވެރިކަމުގެ ދުވަސް ފާހަގަ ކުރުމާ ގުޅޭ ކަންކަން |
| | 2019/222 | 6 | ކުލަބުތަކުގެ ގޮތުގައި ރަނގަޅު ކުރިއަރުވާ ގޮތަށް 4 ވަނަ ބައިވެރިވާ ގޮތާ ގުޅޭ ކަންކަން |

| | | | |
|---|---|---|---|
| 29 | 2019/225 | 6 | ވަންތަކެތި ލިޔުމުގެ ތެރެއިން ކައުންސިލަށް ލިބިދިނުމާ ގުޅުންހުރި ހާލަތު ހިނގާ ގޮތް |
| | 2019/226 | 6 | ވަންތަކެތި ލިޔުމުގެ ތެރެއިން ކައުންސިލަށް ލިބިދިނުމާ ގުޅުންހުރި ހާލަތު ހިނގާ ގޮތް |
| | 2019/227 | 6 | ކައުންސިލަށް ކަނޑައެޅިފައި ވަނީ 16 ވަނަދުވަ 22 ކަނޑުގެ ދަށުގެ ދަނޑިވަލުގައި ހުންނަ ކަނޑުގެ ބޮޑުކަން ދަށްކުރުމަށް ކަނޑުގެ ގޮތުގައި ކުދިކުދި ބަނދުން ބަހައްޓާ ގޮތް |
| | 2019/228 | 6 | "ވަލްޑާ ވިލާ ހޯދ" 1440 ގެ ކަލޭގަނޑު ކައުންސިލަށް ތަކުރާރުކޮށް ދިން ގޮތް |
| | 2019/229 | 6 | ވިލިނ ތަކުގެ ކަންތައް ކުރުމަށް ކައުންސިލަށް ކޮންޓްރެކްޓަރ ހޯދުމުގެ ގޮތް |
| | 2019/230 | 6 | ދ ވިލިނގަލުގެ ފަރާތުގެ ހިންގާ ކަންތައް ކުރުމަށް 01 ވަނަ ދާއިރާ ކައުންސިލް ތަކުގެ ގުދަނުތަކުގައި ހުންނަ ގޮތް |
| | 2019/231 | 6 | ދިވެހިރާއްޖެ ތެރެއިން ކައުންސިލަށް ލިބިދިނުމަށް ބަލައިގެންވާ ކަންތައް ކުރުމުގައި ކަނޑައެޅިފައި ވަނީ ކޮން ގޮތަކަށް ހެދުމަށް ކަނޑައެޅިފައި ވަނީ ކޮން ގޮތަކަށް ހެދުމަށް |
| | 2019/232 | 6 | ކަނޑުގެ ކުރިމަގުގައި ބަދަލުތަކެއް ގެނައުމުގެ ގޮތުގައި ދިގުކުރުމަށް |
| | 2019/233 | 6 | ކައުންސިލް ތަކުގެ ބަދަލުތަކުގައި ބަދަލުގައި ހިންގާ ގޮތް ކަނޑައެޅުމުގެ ގޮތް |
| | 2019/234 | 6 | ތިރީގައި ދެވޭ ގޮތަށް ބަލައި ކަންތައް ކުރުމުގެ ގޮތް |
| | 2019/235 | | ކުރިން ހުވަދުގެ ދަށުގައި ތިބި ބަދަލުތަކުގެ ތެރެއިން ބަދަލު ގަނެ ދާ ގޮތް |
| 30 | 2019/236 | 4 | ތިރީގައި ދެވޭ "ހުވިލާ 2019" ގެ ކައުންސިލްތަކުގެ ބަދަލުތަކުގެ ތަފްޞީލް ބަދަލު ގަނެ ދާ ގޮތް |
| | 2019/237 | 4 | ކައުންސިލް ކުރިން ބަލައި ހަދާ ފާސްކުރާ ގޮތް ބަދަލުކުރުމުގެ ގޮތް |

| | | | |
|---|---|---|---|
| | 2019/238 | 4 | ހުޅުވިދޫ ސްކޫލް ކައިރި ދަނޑިއަށްދާ ކައުންސިލް ބަދަލު ތަކެއް |
| | 2019/239 | 4 | ތިމާއަށް ފަތުރައްސާ ފުރަތަމަ ވިލާތް ކައުންސިލްތަކުގެ ތަފާތު ބަދަލުތަކުގެ "ސުވޯ 2019" ގެ ކައުންސިލްތަކުގެ ތަފްޞީލް |
| | 2019/240 | 4 | ތަކެއް ފުލުހުންނާ ގުޅިގެން ކައުންސިލްތަކުގެ ކަންކަމުގައި ހާޒިރުވާ ގޮތް ބަދަލުކުރުން |
| | 2019/241 | 4 | ހުޅުވިދޫ ސްކޫލް ކައިރި ދަނޑިއަށްދާ "ފިނިވަންތަ" ތަކުގެ ތަފްޞީލް |
| | 2019/242 | 4 | ގަޑިއިރު ފަސްގަޑިއާ ހަމައަށް ފުލުހުންގެ ކާރު ފާސްކުރާ ގޮތް ބަދަލުކުރުން 5000 ތަކާ ދިމާ ފަސް ގަޑިއާ ހަމައަށް ހުއްދަ ދޫކުރާ ގޮތް ބަދަލުކުރުން |
| | 2019/243 | 4 | ކަނޑުގެ ކުރިމަތީގައި ކައުންސިލް ތަކުގެ ކަންކަމުގައި ކައިރީގައި ގާއިމްކުރާ 232 ވަނަ ތަންކޮޅު ދިގުކުރުން |
| 31 | 2019/244 | 5 | ގަދަ ވާރަށް ފަތަރުގައި ތަކެއް ހުންނަ ގޮތަށް ބަދަލުކުރުން |
| | 2019/245 | 5 | ތިމާއާއި ގުޅުންހުރި ފާސްކުރުން ކުށުގެ ގޮތުގައި ބަލައި ހުށަހެޅުން |
| | 2019/246 | 5 | ގައިމަނިވެދި ދިނުމުގެ ތިމާވެއްޓާ ގުޅުންހުރި ކަންކަމުގައި ކައުންސިލް ކަންބޮޑުވާ ގޮތް ބަދަލުކުރުން |
| | 2019/247 | 5 | ކަނޑުއަރާ ތަނަށް ފޮނުވާ ދަނޑިއަށް ދާ ދަނޑިއަރާ ދަނޑިއަށް ދާ ދަނޑިއަރާ ދަނޑިއަށް ދާ ދަނޑިއަރ

| | | | |
|---|---|---|---|
| ކުރިއަށް 10 ގެ ފުރުސަ | 2019/248 | | ފަރާތްތަކުގެ ނަންތައް ހާޒިރުކުރުން |
| 32 | 2019/249 | 6 | ތަދުވާ ކުރިއަށް ގެންދާ ކަންތައްތަކާ ގުޅިގެން ކަންތައް ކުރުން. |
| | 2019/250 | 6 | ތަދުވާ ކުރިއަށް ދާ ދުވަސްތަކުގެ ތަފްޞީލް ހުށަހެޅުން |
| | 2019/251 | 6 | ތަދުވާ ކުރުމަށް ބޭނުންވާ ދަނޑުވެރިންގެ ތަންތަނާ ގުޅިގެން ހުށަހެޅުން |
| | 2019/252 | 6 | ދިވެހި ރާއްޖޭގެ ފަންނީ ކަންކަމާ ގުޅޭ ކަންތައްތަކުގެ ތަފްޞީލް ހުށަހެޅުން |
| | 2019/253 | 6 | ތަދުވާ ކުރިއަށް ގެންދާ ކަންތައްތަކުގެ ތަފާތު ބަޔާންކުރުން |
| | 2019/254 | 6 | ކުރީގެ ދަތުރުތަކުގައި ކުރި ތަދުވާ ކުރުމުގެ ތަފާސްކުރުން |
| | 2019/255 | 6 | ދުވަހަކު ބަލައި ދިވެހި ރުފިޔާ 9000 ގެ ތެރެއިން 02 ބަލި ހުށަހެޅުން |
| | 2019/256 | 6 | ތަދުވާ ކުރިއަށް ދުވަހުގެ ތެދު ކުރުމުގެ ކަންތައްތަކުގެ ތަފްޞީލް |
| 34 | 2019/257 | | ވަކިވަމުން ދާ ކަންތައްތަކުގެ ލިސްޓެއް |
| | 2019/258 | 7 | ތަދުވާ ކުރިއަށް ދަނޑުގެ ނަންބަރު G1604 ގެ ތެރެއިން ހުރަސް ކަނޑާ ގުޅުގެ ކަންތައްތަކުގެ |
| | 2019/259 | 7 | ދިވެހާ ބަންދަރުތަކުގެ ފުރިހަމަ ދާއިރާ ތަކުގެ ތަފްޞީލް ހުށަހެޅުން |
| | 2019/260 | 7 | ތަދުވާ ކުރިއަށް ގެންދާ ކަންތައްތަކުގެ ތަފާތު ކަންތައްތަކާ ގުޅިގެން ކަންތައް ކުރުމަށް ކުރިން ހުށަހެޅުން |
| | 2019/261 | 7 | ތަދުވާ ކުރުމަށް IUCN ގެ ލިސްޓުގައި ހިމެނޭ 1-4 ގެ ދަށުގައި ހުރި APAP ގެ ތަފާތު ބަލިތަކާ ގުޅިގެން ތަދުވާ ކުރުމުގެ ކުރިން ކުރަންޖެހޭ ކަންތައްތަކާ ގުޅިގެން ދާ ދާރަސް |

| | | | |
|---|---|---|---|
| | 2019/262 | 7 | ފުރިހަމަ ޖެހިގެން ސަރުވިސްތަކުގެ ދާއިރާގައި 20000 ވަކި ގޭގައި 50000 ވަކި ފަރާތަކަށް ބަދަލުކުރުން |
| | 2019/263 | 7 | ވަކި ހިސާބެއް 05 ސަނަދުތަކުގެ ގޮތުގައި ދާއިރާ ކައުންސިލްގެ ކޮންމެ ބައެއް ކަންކަމަށް ހުށަހަޅާ ފަރާތްތަކަށް ދޫކުރުން |
| | 2019/264 | 7 | ދުވަހު ހޮޅުވާލާ ހިނގާ ފަރާތްތަކަށް 29-30 ވަނަ ކާތަށް ގެންދާ ވަޒީފާ ގުޅިގެން ދެ ފަރާތުގެ ދެމެދު ހުށަހެޅުނު ގުޅުން ބަލައި ބަދަލު ދިނުން |
| | 2019/265 | 7 | ވަކި ހިސާބުގައި ތަރައްގީ ކުރެވިފައިވާ ގޭ |
| | 2019/266 | 7 | ދާނޭ ސަރުކާރުގެ ފައިނޭންސް ފަރާތާ ހިޔާލުތައް ހުވާކުރާ ގޭ |
| | 2019/267 | 7 | ގުދަނުގައި ބަރުދާނު ބަހައްޓާ ގޭ |
| | 2019/268 | 7 | ވަކި ހިސާބެއް ދާނޭ ވަގުތު ތަނުގައި ދަފާތު ކުރުން |
| 35 | 2019/269 | 7 | ވަކި ހިސާބެއްގައި ތަރައްޤީ ކުރުމަށް ބަދަލު ހޯދާ 06 ފަރާތަކުން ދިނުމަށް ކުރި ހުށަހަޅުން ބަލައި ދަފާތު ކުރުން |
| | 2019/270 | 7 | ދުވަހު ވަގުތު ހުއްޓާ ގޭ |
| | 2019/271 | 7 | ފަރާތް ތަކެއް ހުށަހެޅުމުގެ ވަގުތުގައި ދިނުމަށް ބާއްވާ ވަކިން ތަފާތު ކުރުން |
| | 2019/272 | 7 | ތިރީގައި 2018 ވަނަ ވަކިން ތިއްބަވާ ތަނުގައި ތަފާތު ކުރުން |
| | 2019/273 | 7 | ބަދަލުގައި ތިއްބާ ފަރާތްތަކުގެ ގޮތުގައި ކުރި ވަކި ތަނަކަށް ދާން ދަފާތު ކުރުން |
| | 2019/274 | 7 | ސަރުކާރުން ދޭ ހިތްވަރު ދެއްވާ ވަޒީފާ ހޯދާ ދިވެހިންގެ ތެރެއިން ކުރިއަށް ގެންދާ ގޮތަށް ބަދަލުކުރުން |

| | | | |
|---|---|---|---|
| | 2019/275 | 7 | ތަންފަންތަކުގެ ތަރައްޤީގެ ވަސީލަތްތަކުގެ ގޮތުގައި ދަނޑުވެރިކަމުގެ 02 ގޮތުގައި ގުރުބާ ދިނުން ކަނޑައެޅުމަށް ކަނޑުގެ ދަށުގައި ތަންތަން ހެދުމަށް |
| 36 | 2019/276 | 6 | ދާއިރާގެ ފާރުތަކާ ގުޅިގެން ތަކެތި ވިއްކާ ހަލާކުވާ ތަކެތި |
| | 2019/277 | | |
| | 2019/278 | 6 | 2019 ވަނަ ހަނގުރާމަ ތަކުރާރުކުރުމުގެ ދަތުރަށް ގެންދާ ތަކެތި ކުއްލި ހާދިސާތަކަށް |
| | 2019/279 | 6 | ތަމްރީނުވާ ހިތްވަރު ދެއްކުމުގައި ބަލަހައްޓާ ފަރާތްތަކަށް ދެވޭ ދަރުސް ދިނުމާ ގުޅޭ ތަކެތި |
| | 2019/280 | 6 | ތަމްރީނުވާ ހިތްވަރު ދެއްކުމުގައި ބަލަހައްޓާ ފަރާތްތަކަށް ދެވޭ ދަރުސް ދިނުމާ ގުޅޭ ތަކެތި |
| | 2019/281 | 6 | ދިރާސާތަކުން ކަށަވަރުކުރާ ކަންކަމާ ގުޅޭގޮތުން ކަނޑައެޅުނު ތަންތަނަށް ދާ ދަތުރު ދަށުން |
| | 2019/282 | 6 | ކައުންސިލް ހިންގާ ކަންކަމާ 158 ވަނަ ހިންގާ ދިނުން ދިވެހިބަހުން |
| | 2019/283 | | ދ ގެއްލުން ފަސްވެދޭ ގޮތުގައި ގެދޮރުގައި ދެވޭ ގެއްލުން ވަސީ ތެދުވެ ހުންނަ ގޮތަށް |
| | 2019/284 | | ދ ގެއްލުން ފަސްވެދޭ ގޮތުގައި ގެދޮރުގައި ދެވޭ ގެއްލުން ވަސީ ތެދުވެ ހުންނަ ގޮތަށް |
| | 2019/285 | | ދ ގެއްލުން ފަސްވެދޭ ގޮތުގައި ގެދޮރުގައި ދެވޭ ގެއްލުން ވަސީ ތެދުވެ ހުންނަ ގޮތަށް |
| | 2019/286 | | ދ ގެއްލުން ފަސްވެދޭ ގޮތުގައި ގެދޮރުގައި ދެވޭ ގެއްލުން ވަސީ ތެދުވެ ހުންނަ ގޮތަށް |

| | | | |
|---|---|---|---|
| | 2019/287 | | ދ ދަތުރު ފަސޭހަކަށް ހޯދުމުގެ 37 ތަނަ ދަތުރުކުރާ ބަދަލު |
| | 2019/288 | | ދ ދަތުރު ފަސޭހަކަށް ހޯދުމުގެ 37 ތަނަ ދަތުރުކުރާ ބަދަލު |
| | 2019/289 | | ދ ދަތުރު ފަސޭހަކަށް ހޯދުމުގެ 37 ތަނަ ދަތުރުކުރާ ބަދަލު |
| | 2019/290 | | ދ ދަތުރު ފަސޭހަކަށް ހޯދުމުގެ 37 ތަނަ ދަތުރުކުރާ ބަދަލު |
| | 2019/291 | 6 | ތަކެއްގެ ދަށުގެ ފަތްތަކުގެ ބަލަން |
| | 2019/292 | 6 | ތަކެއް ހިފެގެން ބޭރު ތެދުގެ ތަފުތަކުގައި ހުންނަ ބަލިކަނޑި ބަލަންތަކުގެ ބާވަތްތައް ދެނެގަތުމަށް ބެލެހެއްޓުން |
| 37 | 2019/293 | 7 | ތަކެއް ހިފެ ކާތިބުންތަކުގެ ތެދުވެރިކަމުގެ ދަށުން ކުރާ ވެރިކަން |
| | 2019/294 | 7 | ތަކެއް ހިފެ ކާތިބުންތަކުގެ 01 ފަހަ ފިލާ ގައި ހުންނަ ތަނަ ދަފާތުވާ ބަދަލު ދަސްކުރުން |
| | 2019/295 | 7 | ފާރަށް ތެދުވެގެން ހުންނަ ތަނަ ކަނޑުގެ ތެރެއިން ކަނޑުގެ ތެރެ ދަށަށް ދާ ގޮތް |
| | 2019/296 | 7 | ތަކެއް ހިފެގެން ތަނަ ދަތުރުކުރާ ކަނޑުގައި ފާދޭ ދަތުރުތަކުގެ ކުރިއަށް ދާ ދަތުރުގައި ބޭނުންކުރާ ގޮތް ބަދަލުކުރުމަށް ބެލެހެއްޓުން |
| | 2019/297 | 7 | ދަތުރުކުރާ ބޯޓުގެ ތެރެއަށް ބަލިކަނޑި ތެދުވެ ދާ ގޮތް ބަލައި ދަތުރުކުރާ ބޯޓުގެ ވެރިފަރާތާ ގުޅިގެން ދަތުރުގައި ބޭނުންކުރާ ބަދަލު |

| | | | |
|---|---|---|---|
| | 2019/298 | 7 | ދ.ހިތަދޫ (ދ.ވ) ހިނ ގެއްދުން ކަނޑުގެ ތެރެއިން 2019 ދިވެހި ރުފިޔާ ލައްކަ ފަސްދޮޅަށް ގ ފ ؽ ؾ ؿ ؼ ؽ ؾ ؿ ؼ ؽ ؾ ؿ ؼ

| | | | |
|---|---|---|---|
| | 2019/311 | 7 | ހަދަންޖެހޭ ބާވަތްތަކުގެ ބަދަލުގައި ބަދަލުކުރެވޭ ބާވަތްތަކުގެ ލިސްޓެއް ހަދާ ކަންކަން |
| | 2019/312 | 7 | ކުއްލި ކުރިއަށްގެންދާ ފަރާތްތަކުގެ ލިސްޓު ތައްޔާރުކުރުމާ ގުޅޭ ކަންކަން |
| 41 | 2019/313 | 7 | 7-5 ވަނަ 2019 ގެ ތެރެ ކައުންސިލްގެ ވާހަކަ ދެކެވުމުގެ 2019 ގެ ތެރެ ބައްދަލުކުރުން |
| | 2019/314 | 7 | "ފަތުރު ގަޑިއިރު" ގެ ދަށުގައި 22 ވަނަ 28 ގެ ތެރެ ތަރިގަނޑުތަކުގެ ތަންކޮޅު ދަތުރުގައި 03 ގަޑިއިރުގެ ތެރެ ކަރަންޓް ދިއުން ހަނިކުރުން |
| | 2019/315 | 7 | ފާރުގެ ބޮލުގައި ވަށި ތަކެއްގެ 19 ވަނަ 23 ގައިގެ 2019 ގެ ތެރެ ފަންސާސް ފާހަގަ ކުރެވިފައިވާ ކަންކަމާ ގުޅޭ ތަފާތު ކަންކަން |
| | 2019/316 | 7 | ފުރިހަމަ ހަދާ ފަރާތް ފަހަރަށް ފަސް ދުވަހުގެ ތެރެ ކައުންސިލަށް ހުށަހަޅާ ކަންކަން |
| | 2019/317 | 7 | "ސަލާމް ފެލަސްތަ ތަރައްގީ ދަނޑި 2019" ގައި ބައިވެރިވާ ފަރާތްތަކާ ގުޅޭ ކަންކަމާ ބެހޭ ކަންކަން |
| 42 | 2019/318 | 7 | ތަރުތީބުކުރާ ތަކެތީގެ ތަފާސްކުރުމާ ގުޅޭ ކަންކަން |
| | 2019/319 | 7 | 2019 ވަނަ ތަނަވަސް ކައުންސިލްގެ ތަރައްގީ ދާއިރާ ކަމުގައި ބަދަލުކުރުން |
| | 2019/320 | 7 | 2019 ވަނަ ތަނަވަސް ކައުންސިލްގެ ތަރައްގީ ދާއިރާ ކަމުގައި ބަދަލުކުރުން |

| | | | |
|---|---|---|---|
| | 2019/321 | 7 | 21 ދިވެހިބަސް ތެރޭ 30ދިވެހިބަސް 2019 ތަކުގެ ފާހަގަ 12 ގަނޑ ތަކެއް ލިޔެ ބަލައިގަތުމުގެ ކަންތައް 2019 ގައި ތަމްރީނުކުރާ ކަމަށާއި ގުޅޭ ތަފާތު ކަންތައްތަކާ ގުޅިގެން ދިވެހި ބަހުގެ ދަށުން ކުރަންޖެހޭ ވާދަ ކަނޑައެޅުން |
| 43 | 2019/322 | 6 | ކަމަށާއި ގުޅޭ ތަފާތު ކަންތައް 02 ގެދުގެ 01 ގެއަށް ސަލާމަތީ ދަތުރުތައް ކުރުން |
| | 2019/323 | 6 | ހުޅަނގު ތަނެއް ލިޔުމަށް ދިމާލު 01 ގެދުގެ 02 ގެއަށް ސަލާމަތީ ދަތުރުތައް ކުރުމަށް |
| | 2019/324 | 6 | ގަދަނގު، ގަދަނގުކަމުގެ ތަނެއް ލިޔުމަށް ދިމާލު 01 ގެދުގެ 03 ގެއަށް ސަލާމަތީ ދަތުރުތައް ކުރުމަށް |
| | 2019/325 | 6 | ގަދަނގު ކަމުގެ ދިމާލުގައި ބާވައި ގެންދާ ތަކެތި ކާނާ ތަކެތި ދެއްކުމުގައި ބަލަހައްޓަން ގަދަކަމުގައި ކުރުން |
| | 2019/326 | 6 | ފަސްވަނަ ތަނާ ތަކެތި ކާނާ ތަކެތި ކާ ގޮތަށް ކުރުން |
| | 2019/327 | 6 | ގަސްތުގައި ކުރާ ގަދަކަން ދުރުކުރުމަށް ކުރަންވީ ގޮތް ދަންނަ ގޮތަށް |
| | 2019/328 | 6 | ދިވެހިބަސް ބާވަތް 05 ތަނަށް ބަލާ ދާ ގޮތަށް ބަދަލުކުރުން |
| | 2019/329 | 6 | ތާއީދުތަކާ ހަވީރު ބާވަތް ތަކުގެ ތެރެއިން ކާނާ ތަކެތި ދެއްކުމަށް ކުރަންވީ ގޮތް (4000) ތަނަވަސް ކުރިއަށް ގެންދާ ގޮތަށް |
| | 2019/330 | 6 | ފާނިވިސް ސިފަކަށަވަރު ކުށްވެރިކަން ކުރިއަށް ދާ ގޮތަށް ތަފާތު ތަކެތި ހަދާ ގޮތަށް |
| | 2019/331 | 6 | ހުޅަނގު ތަކެއް ބާވައި ކުށްވެރިކަން ދެނެގަތުމުގެ ދަށުން ތަކެތި ބަދަލުކުރާ ގޮތަށް ކުރުން |

| | | | |
|---|---|---|---|
| | 2019/332 | 6 | ދަތުރުގެ ގޮތުގައި ފަސޭހަ ތަނެއްގައި ތާށި ކައިބޯ ދަތުރުގައި ބޭނުންކުރާ "ފްލާސްކް" ވާހަކަ ދަންނަ ތަކެތި ވިއްކަން ހުށަހަޅާ ފޯމު |
| 44 | 2019/333 | 4 | ތަކެއްގައި ހުރި ކާބޯހައިޑްރޭޓް ދަފަރާ ގުޅިގެން ކަންކަން ކުރާ ފަރާތް |
| | 2019/334 | 4 | ކާބޯހައިޑްރޭޓް ތަކާ ދިމާއަށް ކާބޯހައިޑްރޭޓް ގެއްލުމާ ގުޅިގެން ކަންކަން ކުރާ ފަރާތް |
| | 2019/335 | 4 | ބަލިމީހާ ހެދުމަށްފަހު ތަކެއްގައި ކާބޯހައިޑްރޭޓް ކަންކަން ކުރާ ފަރާތް |
| 45 | 2019/336 | 2 | ފިހާރަ ހިންގާ ބަންދުގައި ތަކެއްގައި ކާބޯހައިޑްރޭޓް ގެ ދަރަޖަ 2019 ދެއްވަނަ ކަނޑައަޅާ ގޮތަށް ދަށުގައި ބަލައިގަތުމާ ގުޅިގެން ކަންކަން ކުރާ ފަރާތް |
| | 2019/337 | 2 | ތަކެއްގައި ކާބޯހައިޑްރޭޓް ގެ ދަރަޖަ ދަށްކުރުމަށް ކަންތައް ކުރާ ފަރާތް 15000 ރުފިޔާ ދުވަހުގެ ތެދުވާ ދަތުރު ކުރުން |
| | 2019/338 | 2 | ކާބޯ ގެއްލުމާ ގުޅިގެން ކަންކަން ކުރާ ފަރާތް ބަލައިގަތުމާ ގުޅިގެން ކަންކަން ކުރާ ފަރާތް |
| | 2019/339 | 2 | 2019 ފަހަ ތަނަވަ ދުވަހުގެ ފަހުން ކުއްލި ކަންކަން ފާހަގަ ކުރުން |
| | 2019/340 | 2 | ހިންގާ ފަރާތުގެ ދާއިރާ ބަދަލުކުރުން |
| | 2019/341 | 2 | ތަކެއްގައި ހުރި ތަ ކަންތައް ކުރުމުގެ ކުރިން ތަކެއްގައި ހުރި ތަ ކަންތައް ދެނެގަތުމަށް ކުރާ ތަކެތި ބަލައިގަތުމާ ގުޅިގެން ކަންކަން ކުރާ ފަރާތް |

| | | | |
|---|---|---|---|
| | | | ގޮތުގެ ކަންތައްތައް |
| | 2019/342 | 2 | ކޮންސްޓްރަކްޝަން ތަކެއްގެ ވާހަކަ ދަންނަވައިދިނުމަށް ބޯޑުތަކާއި ގާތްގަނޑު ހެދުން |
| | 2019/343 | 2 | އެއާޕޯޓް ސަރަހައްދު ހަވާލު ކުރުމާ ބެހޭގޮތުގެ ގާނޫނާއި ޔައްޗަށް ބަލާ ހިންގުން |
| | 2019/344 | 2 | އެއާޕޯޓް ސަރަހައްދުގައި ކުރިއަށް ގެންދާ ހަވާލުކުރުންތަކާ ގާތްގަނޑު ހެދުން |
| | 2019/345 | 2 | 2019 ވަނަ ހަދަން ކަންތައްތަކުގެ ބަޖެޓުގައި ތަކެއްޗަށް ދީފައިވާ ފައިސާ ހަރަދު ކުރުމާ ގުޅޭ ގާނޫނާ ގުޅޭ ކަންތައްތައް |
| | 2019/346 | 2 | ފަސްދޮށް ރ. ދިހަ ލައްކަށް ވުރެ ގިނަ ތަކެއްޗާ ހަދާ ގާނޫނުތަކާ ގުޅޭ ކަންތައްތައް ހިންގުމާ ގުޅޭ ގާނޫނާ ގުޅޭ ކަންތައްތައް ފަސްދޮށް ރ. ދިހަ ލައްކަށް ވުރެ ގިނަ ތަކެއްޗާ ހަދާ ގާނޫނުތަކާ ގުޅޭ ކަންތައްތައް |
| | 2019/347 | 2 | އެއާޕޯޓް ސަރަހައްދުގެ ތެރެ ތިބޭ ފަރާތްތަކުގެ ކަންތައްތަކާ ގުޅޭގޮތުގައި "ފާސްޓް ލޭންޑް 2019" ފުރަތަމަ ފަހަރަށް ބަލާ ބަލަހައްޓާ ގާނޫނާ ގުޅޭ ކަންތައްތައް |
| | 2019/348 | 2 | "ސައުދި ފާސްޓް ލޭންޑް 2019" ފުރަތަމަ ނަންބަރު "އެއާޕޯޓް ފާސްޓް ލޭންޑް 2019" ގެ ނަންބަރު ބަދަލުކުރުމާ ގުޅޭ "އެއާޕޯޓް ފާސްޓް ލޭންޑް 2019" ފުރަތަމަ ފާސްޓް ލޭންޑް ހަދާ ގާނޫނާ ގުޅޭ ކަންތައްތައް |
| | 2019/349 | 2 | އެއާޕޯޓް ސަރަހައްދު ތެރެ 90 ގަޑިއިރު، ދަތުރު ގެންދާ ދަތުރުތަކުގައި ތެރެ 75 ގަޑިއިރު، ފުރިހަމަ ކުރެވިފައި 38 ގަޑިއިރު ގެންދާ ތަކެއްޗާ ބެހޭ ގާނޫނާ ގުޅޭ ކަންތައްތައް 25 ގަޑިއިރު ތެރެ ބަދަލުކުރެވޭނެ، ފިނިކުރެވި ތެރެ ތެރެ ގަޑިއިރު |

| | | | |
|---|---|---|---|
| | 2019/350 | 2 | ކަމާބެހޭ ހިންގި ތަންތަން 334 ހިންގުމުން ތިބި ވަގުތީ ވެރިންގެ ފަރާތުން ކުރިއަށް ގެންދާ ކަންތައްތަކުގެ ފައިސާ ދަށްކުރުމުގެ ގޮތުގައި 2019ގެ 31 ޑިސެންބަރ ތާރީޚަށް ދައްކަންޏާ ފައިސާ ދަށްކުރުމުގެ ގޮތުގައި 01 ޖެނުއަރީ 2020 ން 31 ޑިސެންބަރ 2020 ގެ ތެރޭގައި ދައްކަންޏާ ފައިސާ |

# 11. ތަންކޮށްގެން ދެއްކުމަށް ބާކީ ހުންނަ ގަޑިތައް

## 11.1 ތަންކޮށްގެ ދެއްކުންތަކުގެ ތަފްސީލް

| ސ.ނ. | ނަން | ގަޑި |
|---|---|---|
| 1 | ފަރިދާގެ ކަނާ | ކަނޑިގެ |
| 2 | ފަރިކަމާ ބޭރުވާ | ކަނޑިގެ ކަނާ |
| 3 | ފަރިކަމާ ކަން | ދެދުވަހު ހިތާ ފަހަރު |
| 4 | ކަލުގާ ބަލިކޮށް | ދެދުވަހު ފަހަރު |
| 5 | ހަމަ ދާ ހިސާ | ދެދުވަހު ހުއްޓާ ފަހަރު |
| 6 | ކޮށް ތިބާހަށް | ދެދުވަހު ހުއްޓާ ފަހަރު |
| 7 | ފަރިކަމާ ދުވަސް | ދެދުވަހު ވިއްޓާ ފަހަރު |

## 11.2 ތަންކޮށްގެ ތަރުތީބުގެ ތަފްސީލް

ހިތާ ދެއްކުމަށް ތިމަންގެ ކޮންސްޓްރަކްޝަން ތަކުގައި ކަންކަން ކުރަނީ ތަންކޮށްގެ ފަހަރުގެ ތަރުތީބަށް ބަލައި ކަންކަން ކުރުމަށް ތިމަންގެ ކުރިން ކަންކަން ކުރުމުގެ ތަރުތީބު ކަނޑައަޅާ ފަދައިން ކަންކަން ކުރަންވާނެ.

2019 ތަ ތަ ތ ތ ތ

| | | |
|---|---|---|
| | | ފާހަގަކުރަން ބާއްވާ ކަންކަމުގެ ތަފްޞީލް.<br><br>ކައުންސިލްގެ ކޮންމެ ކޮމިޓީ ބައ ކުރިއަރުވާ ތަރައްގީ ކުރިއަށް ގެންދާ ގޮތާ ބެހޭ ތަފްޞީލް ފާހަގަކުރަން ބާއްވާ ކަންކަމުގެ ތަފްޞީލް. |
| WDC(3)10/06/2019<br>26 ނޮވެންބަރ 2019 | 07 | ކައުންސިލް ގެ ވިދުމުގެ ދަނޑަކުން ހަނގުރާމަ ކުރި ބައިތަކާ ގުޅޭ ކަންކަން.<br><br>ފާހަގަކުރަން ބާއްވާ ކަންކަމުގެ ތަފްޞީލް ކައުންސިލްގެ ވަކި ކޮމިޓީ ތަކުގެ ދަނޑަކުން ކުރިއަށް ގެންދާ ކަންކަން. |
| WDC(3)11/07/2019<br>27 ނޮވެންބަރ 2019 | 04 | ތަންކޮޅުގެ ދަތުރުގައި ކައުންސިލަރުންނަށް ދިމާވާ ދަތިތައް ހައްލުކުރުން.<br><br>ފާހަގަކުރަން ބާއްވާ ކަންކަމުގެ ތަފްޞީލް. |
| WDC(03)12/08/2019<br>03 ޑިސެންބަރ 2019 | 05 | ކައުންސިލްގެ ކަންކަން ބަލަހައްޓަން ބޭނުންވާ ފައިސާ |
| WDC(3)13/09/2019<br>11 ޑިސެންބަރ 2019 | 03 | ދިވެހި ރައްޔިތުންގެ ކައިރީގައި ހުންނަ ކައުންސިލްތަކުގެ ކަންކަމާ ގުޅޭ ކަންކަން.<br><br>ކައުންސިލްގެ ކަންކަމުގައި ކައުންސިލަރުންނަށް ދިމާވާ ދަތިތަކާ ގުޅޭ ކަންކަން. |
| WDC(3)13/09/2019<br>13 ޑިސެންބަރ 2019 | 06 | ފާހަގަކުރަން ބާއްވާ ކަންކަމުގެ ތަފްޞީލް.<br><br>ކައުންސިލްގެ ކަންކަމުގައި ކައުންސިލަރުންނަށް ދިމާވާ ދަތިތަކާ ގުޅޭ ކަންކަން. |

| | | |
|---|---|---|
| WDC(3)14/10/2019<br>10 ނޮވެމްބަރ 2019 | 05 | ތަންކޮށި ދަތުރުގެ ހިންގުންތެރިކަމުގެ ދައުލަތުގެ ބަދަލުގައި ކުރިއަށް ގެންދިއުމަށް ކަނޑައަޅައިފި. |
| WDC(3)15/11/2019<br>17 ނޮވެމްބަރ 2019 | 06 | ކ. ގުޅުވަރަށް ދާ ދަތުރުތަކުގައި ބައިވެރިވާ ކަނޑުދާ ކަނޑުގެ ދަށުގައި ހުންނަ ކަންކަން ބެލުމަށް ކ. ގުޅުވަރު ކައުންސިލަށް ދައްކަވާ ގޮތް ކަނޑައަޅައިފި.<br><br>ކ. ގުޅުވަރު ކައުންސިލަށް ދައްކަވާ ގޮތް ކަނޑައަޅައިފި. |
| WDC(3)16/12/2019<br>20 ނޮވެމްބަރ 2019 | 07 | ދިވެހިރާއްޖެ ކަނޑުދާ ދަތުރުތަކުގެ ކުރިއެރުމާ ގުޅޭ ކަންކަން ބެލެހެއްޓުމަށް ކ. ގުޅުވަރު ކައުންސިލަށް ދައްކަވާ ގޮތް ކަނޑައަޅައިފި.<br><br>ދ. ކ. ގުޅުވަރު ކައުންސިލްގެ ދާއިރާއަށް ދާ ދަތުރުތަކުގައި ދަތުރުކުރާ ފަރާތްތަކުގެ ދަށުން ދައްކަންޖެހޭ ފައިސާ ދައްކާ ގޮތް ކަނޑައަޅައިފި.<br><br>ދ. ކ. ގުޅުވަރު ކައުންސިލްގެ ދާއިރާއަށް ދާ ދަތުރުތަކުގައި ދަތުރުކުރާ ފަރާތްތަކުގެ ދަށުން ދައްކަންޖެހޭ ފައިސާ ދައްކާ ގޮތް ކަނޑައަޅައިފި. |
| WDC(3)17/13/2019<br>25 ނޮވެމްބަރ 2019 | 05 | ކ. ގުޅުވަރު ކައުންސިލްގެ ދާއިރާގައި ހުންނަ ދަތުރުތަކުގެ ދަށުން ދައްކަންޖެހޭ ފައިސާ ދައްކާ ގޮތް ކަނޑައަޅައިފި. |
| WDC(3)18/14/2019<br>09 ޑިސެ 2019 | 50 | ދ. ވ. ކ. ގުޅުވަރު ކައުންސިލްގެ ދާއިރާގައި ހުންނަ ދަތުރުތަކުގެ ދަށުން ދައްކަންޖެހޭ ފައިސާ ދައްކާ ގޮތް ކަނޑައަޅައިފި.<br><br>2019 ވަނަ އަހަރުގެ ބަޖެޓުގައި ކ. ގުޅުވަރު ކައުންސިލްގެ ދާއިރާގައި ކުރިއަށް ގެންދާ ކަންތައް |

| | | |
|---|---|---|
| | | ތިލަފަރުމަތީގެ. |
| WDC(3)03/01/2019<br>ކުޅުދުއ<br>15 ފެބްރުވަރީ 2019 | 06 | ފިއްލާ ފާރުގެ ދެފަހަރު ފަރިތަކަށް ކުރިން ކަނޑައަޅާފައިވާ ދުވަސްތަކަށް ވުރެ ދުވަސް ދިގުކުރުމަށް ތަންފަނާ ކުރުން. |
| WDC(3)19/15/2019<br>26 ފެބްރުވަރީ 2019 | 04 | ކުރިއަށް ގެންދާ ވަޒީފާ ހުރިހާ ފަރާތްތަކަށް ދަންނަވައި ދިނުން.<br>ކުރިއަށް ގެންދާ ވަޒީފާ ހުރިހާ ފަރާތްތަކަށް ލިޔުންތައް ފޮނުވުން. |
| WDC(3)20/16/2019<br>29 ފެބްރުވަރީ 2019 | 06 | ހަމަނުވާ ތަންތަނުގެ ކަންތައް (ތަރިންގަ ހިއްދުން)<br>ކުރިއަށް ގެންދާ ގޮތުގެ ބަޔާން ހުށަހެޅުން، ކައުންސިލަށް ހުށަހެޅުން<br>ތިލަފަރުމަތީ. |
| WDC(3)21/17/2019<br>13 ޖޫން 2019 | 05 | 2019 ފަސް ތަނަށް ދާނެ ދަތުރުގެ ތަފްޞީލް ތައްޔާރުކުރުން ހުށަހެޅުން |
| WDC(3)22/18/2019<br>20 ޖޫން 2019 | 05 | ދެކުނު ކައިރި ތަށް ތަކެއްޗާއި ގުޅިގެން ކުރިއަށް ގެންދާ ކަންތައްތަކާ ގުޅިގެން ބަޔާން ހުށަހެޅުން.<br>ތަކެއްޗާ ގުޅިގެން ލިޔުންތައް ފޮނުވުން. |
| WDC(3)23/19/2019<br>03 ޖުލައި 2019 | 04 | ދާ ތަނުގެ ތަކެއްޗަށް 15ގެ ދާދި ފަސް ދަތުރަކާ ބެހޭގޮތުން ދަންނަވައި ފަރާތްތަކުގެ ލިސްޓެއް ތައްޔާރުކުރުން، ތިލަފަރުމަތީ ކަމަށް ހުށަހެޅުން. |

| | | |
|---|---|---|
| | | ތަށިގެ ފުރަތަ ކަނޑައެޅުން ކުރިއަށް ދާނެ ގޮތް. |
| WDC(03)24/20/2019<br>9<br>16 ފެބްރުއަރީ 2019 | 04 | ކައުންސިލްގެ ބަދަލުގައި ތާރީޚް |
| WDC(3)25/21/2019<br>25 ފެބްރުއަރީ 2019 | 05 | ކައުންސިލްގެ ކަންކަން ކުރިއަށް ގެންދާ ގޮތާ ގުޅޭ ކަންކަމާ ގުޅޭ ކައުންސިލްގެ ކޮމިޓީ ތަކުގެ ބައްދަލުވުން ބާއްވާ ގޮތާ ގުޅޭ ކަންކަން. |
| WDC(3)26/22/2019<br>31 ފެބްރުއަރީ 2019 | 05 | 2019 ވަނަ ހާދަފަރ ފުވަހުގެ ކައުންސިލްގެ ގަސްތު ބަލައިގަތުން.<br>ކަނޑަށް ވިދާނެ ގޮތަށް ކައުންސިލްގެ ކަންކަމާ ގުޅޭ ގޮތުން ކަންކަން ކުރިއަށް ގެންދާ ގޮތް. |
| WDC(3)27/23/2019<br>05 ދެކަނޑުގެ 2019 | 06 | ކައުންސިލްގެ ކަންކަމާ ގުޅޭ ގޮތުން ކަންކަން ކުރިއަށް ގެންދާ ގޮތް.<br>ތަށިގެ ފުރަތަ ކަނޑައެޅުން ކުރިއަށް ދާ ގޮތް. |
| WDC(3)04/02/2019<br>ކައުންސިލް ބައްދަލުވުން | 07 | ކައުންސިލްގެ ތަރައްގީ ކުރިއަށް ގެންދާ ގޮތާ ގުޅޭ ކަންކަން ބައްދަލުކުރެވުނު ގޮތް. |

| | | |
|---|---|---|
| 08 ޑިސެންބަރ 2019 | | |
| WDC(3)28/24/2019<br>19 ޑިސެންބަރ 2019 | 05 | ސެޝަނުގެ 2019 ގެ ސެޝަންގައި ތަރުތީބުކުރި ގޮތުގެ ފަހުގައި ހުށަހެޅުނު.<br><br>ކައުންސިލަރ ތަޙްސީނަ ދީބ ހިނދުގައި ހާޒިރުވެ ހުންނަ ގޮތުގެ ބޭނުންފުޅުގެ ދަށުން ކައުންސިލްގެ ކޮމިޓީތަކުގެ 21 ސެޝަނުގައި 2019 ގައި ގެންގުޅުން ހިނގުނު.<br><br>ކައުންސިލްތަކުގެ ހަދާ ގޮތުގެ ގާނޫނުގެ 2019 ގައި ގެންގުޅުން ހިނގުނު. |
| WDC(3)05/03/2019<br>ކުރިން ތަރުތީބުކުރި<br>21 ޑިސެންބަރ 2019 | 04 | ސެޝަނުގެ 2019 ގައި ހިނގާ ސެޝަންތަކުގެ ތަފްޞީލް ހުށަހެޅުނު.<br><br>ފެށުމާ ގުޅިގެން ދެވަނަ ފާހަގަ ކުރެވިގެ ހުންނަ ( ކައުންސިލްތަކުގެ ތަރައްޤީ ތަރައްގަނޑުކުރުމުގެ ގާނޫނުގެ ދަށުން ހެދުނު ގަވާއިދުގެ) |
| WDC(3)29/25/2019<br>27 ޑިސެންބަރ 2019 | 04 | ސެޝަނުގެ ފަހުގެ ސެޝަންގައި ކަނޑައެޅި ގޮތުގެ ދަށުން ކައުންސިލްގެ ކަންކަން ބަލަހައްޓަން ފެށުނު.<br><br>ކައުންސިލަރ ތަޙްސީނަ ދީބ ހާޒިރުވެ ހުންނަ ގޮތުގެ ބޭނުންފުޅުގެ ދަށުން ކައުންސިލްގެ ކޮމިޓީ، ތިން ކޮމިޓީގެ ތަރުތީބު ކުރެވިގެ ހުންނަ ގޮތުގެ ބޭނުންފުޅު ކިޔާ ކަމަށް ކައުންސިލްގެ ކަންކަން ބަލަހައްޓަން ފެށުނު. |

| | | |
|---|---|---|
| WDC(3)30/26/2019<br>19 ސެޕްޓެމްބަރ 2019 | 05 | ކުޑަހަދާ ކުރިއަރާ ފަ ފުރަތަ ކައުންސިލަށް ތާއީދުކުރާ ތަރުޖަމާ ކުރުން. |
| WDC(3)31/27/2019<br>24 ސެޕްޓެމްބަރ 2019 | 04 | 28 ސެޕްޓެމްބަރ 2019 ވަނަ ފަހަރު ތަރައްޤީ ދީފައި ހުންނަ ކައުންސިލަރުންގެ ތަންތަނުގައި ބަދަލުތައް ގެނައުން.<br>01 ޮކްޓޯބަރ 2019 ވަނަ ދުވަހުން ފުރަތަ ފަ ކައުންސިލް ބާއްވަން.<br>03 ޮކްޓޯބަރ 2019 ވަނަ ހުދަފަރާ ތަރުޖަމާ ކުރާ ބަދަލު ގެނައުން.<br>07 ނޮވެމްބަރ 2019ވަނަ ދުވަހު ކ. ކުޅާދޫ ކައުންސިލް ބާއްވަން.<br>10 ޮކްޓޯބަރ 2019 ވަނަ ދަތުރުފަރުގައި ހުންނަ ކައުންސިލަރުންގެ ބަދަލު ގެނައުން. |
| WDC(3)32/28/2019<br>01 ޮކްޓޯބަރ 2019 | 06 | ފަރާތްތަކުން ހުށަހެޅޭ ތަރުޖަމާ ކުރުމުގެ ގޮތުގެ ގާނޫނު ބެލެހެއްޓުން.<br>ފ ފުރަތަ ކައުންސިލަށް ބަދަލު ގެނައުން. |
| WDC(3)33/29/2019<br>07 ޮކްޓޯބަރ 2019 | 06 | ދާއިރާ ކައުންސިލްތަކުގެ ކަންކަން ބަލަހައްޓަން ކަމުގައި ހުންނަ ކޮމިޓީތަކުގެ ގޮތްތައް ބަދަލުކުރުން.<br>ދ ތުރަކަނޑޫ ހުންނަ ދިވެހި ކައުންސިލަރުން ދުވަސް ކަތަރަށް ބަދަލުކުރުން |

| | | |
|---|---|---|
| | | ހިންގުމުން. |
| WDC(3)34/30/2019<br>14 ނޮވެމްބަރ 2019 | 06 | ކަނޑުގެ ފުށު ހިންގުމުން.<br>ފަންސް ތުވާލަށްވުރެ ދިގު ދޯނިތަކުން ދަށަށް ގަސްދުގައި ކަނޑުގެ ތެރެއަށް ދާ ގޮތަށް ހިންގުން. |
| WDC(3)35/31/2019<br>17 ނޮވެމްބަރ 2019 | 04 | ފަންސް ތުވާލަށްވުރެ ދިގު ދޯނިތަކުން ކަނޑުގެ ތެރެއަށް ދާ ގޮތަށް ހިންގުން. |
| WDC(03)36/32/201<br>9<br>23 ނޮވެމްބަރ 2019 | 06 | ތުނބުލި ފުށު ފުށުގައި ހިންގުމުން.<br>ތުނބުލި ކަނޑުގެ ތެރެއަށް ދާ ގޮތަށް ފަންސް ތުވާލަށްވުރެ ދިގު ދޯނިތަކުން ހިންގުން. |
| WDC(3)37/33/2019<br>14 ނޮވެމްބަރ 2019 | 05 | ދަނޑު ފުށު، ފަހަށްވެފައި ހުންނަ ތާށި ކައްކާ<br>ގޮތަށް ފިހާރަކުން ހިންގުން.<br>ފިހާރަކުން ކަނޑުގެ ތެރެއަށް ދާ ގޮތަށް ހިންގާ ދޯނިތަކުން ދުވަސް ކާތަކެއް<br>ދުވަސް ކާތަކުން ކަނޑުގެ ދަށަށް ހިންގުން. |
| WDC(3)38/34/2019<br>09 ޖެނުއަރީ 2019 | 04 | ތަކެތި ފޮނުވާ ގޮތް ބަލައި ދަށުން ކަނޑުގެ ތެރެއަށް ދާ ގޮތަށް ހިންގުން.<br>ތަކެތި ފޮނުވާ ދޯނި ކަނޑުގެ ތެރެއަށް ދާ ގޮތަށް ހިންގާ ދޯނިތަކުން ދަށަށް ގަސްދުގައި ހިންގުން. |
| WDC(3)06/04/2019<br>ކުރިއަށް ގެންދެވުނު.<br>12 ޖެނުއަރީ 2019 | 05 | ތަކެތި ފޮނުވާ ދޯނި ކަނޑުގެ ތެރެއަށް ދާ ގޮތަށް ހިންގުން. |

| | | |
|---|---|---|
| WDC(3)39/35/2019<br>17 ޖެނުއަރީ 2019 | 04 | ހުށަހެޅި ފަރާތް ނަންބަރު ކަނޑައެޅުމާ ގުޅޭ ތަފާތު ކަންކަން. |

## 11.4 ހަމައެކަނި ބަދަލުގެނައުން ފިނިވަޑަ

| ހިންގި ކަންތައްތަކުގެ ތަފްޞީލް | Q1 | Q2 | Q3 | Q4 | ހަމައެކަނި ފާސްކޮށްފައި ހުރި ފިނިވަޑަ |
|---|---|---|---|---|---|
| ސިވިލް ސާވިސްގެ ވެރިކަމުގެ ދާއިރާގައި ހިންގަންޖެހޭ ކަންތައްތައް | ✓ | | | | 0% |
| ދެކުނުބުރީގެ ބަންދަރުތަކާ ގުޅުންހުރި ވަޒީފާ ހަވާލުކުރުމުގެ ކަންތައްތަކުގައި ހިންގަންޖެހޭ ކަންތައްތައް | ✓ | | | | 0% |
| ތަމްރީނުގެ ހަނދާންކުރުން، ތަމްރީނުގެ ތަކެއްޗާ ގުޅޭ ކަންތައްތަކުގެ ހިންގުން، ތަމްރީނު ދިނުމުގެ ކަންތައްތަކުގެ ހިންގުން، ތަމްރީނު ދިނުމުގެ ކަންތައްތަކުގެ ހިންގުން، ތަމްރީނު ދިނުމުގެ ކަންތައްތަކުގެ ހިންގުން | ✓ | | | | 0% |
| ސަލާމަތާ ގުޅޭ ކަންތައްތަކުގެ ހިންގުން | ✓ | | | | 100% |
| ފަރާތްތަކުގެ ތަކެތި ބަލައިގަތުމާ ގުޅޭ ކަންތައްތަކުގެ ހިންގުން | ✓ | | | | 100% |
| ތަންތަނަށް ވަޑައިގަތުމާ ގުޅޭ ކަންތައްތަކުގެ ހިންގުން | ✓ | | | | 100% |
| ތަކެތި ގެންދިއުމާ ގުޅޭ ކަންތައްތަކުގެ ހިންގުން | ✓ | | | | 100% |
| ތަކެތި ކަނޑައެޅުން ، ވިއްކާ ދިނުން ތަކެއްޗާ ގުޅޭ ކަންތައްތަކުގެ ހިންގުން | ✓ | | | | 0% |

| | | | | | |
|---|---|---|---|---|---|
| ✓ | | | | ފެނުގެ ގުނަވަންތަ ގޯސް | 0% |
| ✓ | | | | ކާނާ ތައްޔާ ކުރުމުގައި ބޭނުންކުރާ ތަކެތި ހޯދުމަށް ކުރިން ދަށަށް ދިނުން | 100% |
| ✓ | | | | ތަކެތި ގެންނަ ވާހަކަ ދައްކާ ފަރާތަށް ދެވޭ ފައިސާ | 0% |
| ✓ | | | | ކުއްލި ވަގުތީ ވަޒީފާ | 0% |
| ✓ | | | | ވަކިން ކަނޑާ ގޮތުގެ ދަށުން ދެވޭ ފައިސާ | 100% |
| | ✓ | | | ސަލާމަތީ ގެއަށް ދާ ފަރާތަށް ދެވޭ ފައިސާ | 0% |
| | ✓ | | | ބަލި ދުވަސް ބޭނުންކުރާ ގޮތުގެ ދަށުން ދެވޭ ފައިސާ | 100% |
| | ✓ | | | ކުއްލި ވަގުތީ ވަޒީފާ ކުރިއަށް ގެންދިއުމަށް ދެވޭ ފައިސާ | 0% |
| | ✓ | | | ކުއްލި ވަގުތީ ވަޒީފާ ކުރިއަށް ގެންދިއުމަށް ދެވޭ ފައިސާ | 0% |
| | ✓ | | | ސަލާމަތީ ގެއަށް ދާ ފަރާތަށް ދެވޭ ފައިސާ | 0% |
| | ✓ | | | ކުއްލި ވަގުތީ ވަޒީފާ ކުރިއަށް ގެންދިއުމަށް ދެވޭ ފައިސާ | 0% |
| | ✓ | | | ކުއްލި ވަގުތީ (ކުށް ސާބިތު) ދަށްކުރުން | 0% |
| | ✓ | | | ތަކެތި ގެންނަ ވާހަކަ ދައްކާ ފަރާތަށް ދެވޭ ފައިސާ | 100% |
| | | ✓ | | ކައުންސިލްގެ ކުރިއަށް ގެންދާ ކަންކަމާ ގުޅޭ ކަންތައްތަކުގައި ބައިވެރިވާ ފަރާތްތަކަށް ދެވޭ ފައިސާ ދައްކާ ގޮތާ ގުޅޭ ގަވާއިދު 2020 ގެ ދަށުން ކުރަންޖެހޭ ކަންތައްތައް | 0% |
| | | ✓ | | ކައުންސިލްގެ ކުރިއަށް ގެންދާ ކަންކަމާ ގުޅޭ ކަންތައްތަކުގައި ބައިވެރިވާ ފަރާތްތަކަށް ދެވޭ ފައިސާ | 100% |
| | | ✓ | | ކައުންސިލްގެ ކުރިއަށް ގެންދާ ކަންކަމާ ގުޅޭ ކަންތައްތަކުގައި ބައިވެރިވާ ފަރާތްތަކަށް ދެވޭ ފައިސާ | 100% |
| | | ✓ | | ކައުންސިލްގެ ކުރިއަށް ގެންދާ ކަންކަމާ ގުޅޭ ކަންތައްތަކުގައި ބައިވެރިވާ ފަރާތްތަކަށް ދެވޭ ފައިސާ | 0% |

| | | | | | |
|---|---|---|---|---|---|
| 0% | | ✓ | | | ޝެޑިއުލްގައި ދެވިފައިވާ ވަގުތުގައި |
| 0% | | ✓ | | | ކަނޑު ، ދޫގެ ހާދަތަކަށް ކަންތައް ފަށައިގެން |
| 0% | | ✓ | | | ތިމާވެށިގައި ހިންގަންޖެހޭ ކަންކަމާ ގުޅުންހުރި |
| 0% | | ✓ | | | ފެނުގެ ކުލަ ބަދަލުވުން |
| 0% | | ✓ | | | ކުލަ ބަދަލުވުން |
| 85% | ✓ | | | | ދަށްކުރުން |
| 0% | ✓ | | | | ކުރިއަށް ގެންދާ ކަންތައްތަކުގެ ތަފްޞީލް |
| 0% | ✓ | | | | ތަރުތީބުކުރުން |
| 100% | ✓ | | | | ފެންވަރު ބަލައި ބަލައި |
| 100% | ✓ | | | | ތިމާވެށި ބަލާ ބަލާ |
| 0% | ✓ | | | | ދާއިރާގެ ކަންތައްތަކުގެ |
| 0% | ✓ | | | | ތަކެއް ހިފާ ކަންތައް ކުރުމަށް |

## 11.5 ބަޖެޓުގެ ކުރިއަށް ގެންދާ ތަކެއްޗަށް

- **ދެއަތޮޅު ކައުންސިލް ތަކުގެ ބަޖެޓުގައި ބައްދަލުކުރެވިފައި ހުންނަ ކަންތައްތަކާ**

ދ. ފެނުގަނޑުގެ ތެރެ 2019 ވަނަ އަހަރު ދެއަހަރަށް ބަޖެޓުކުރެވުނު ތަކެއްޗަށް ބަލާއިރު ދެއަތޮޅު ކައުންސިލްތަކުގެ ބަޖެޓުގައި ހިމެނިފައި ވަނީ. ތަކެތީގެ ތެރެއިން ބަޖެޓުކުރެވުނު ގޮތަށް ކަންތައް ކުރެވުމަށް ކައުންސިލްތަކުން ވާހަކަ ދައްކަމުންދަނީ.

- **ތަކެތި ގަނެ ހުންނަ ގޮތް ބެލެހެއްޓުން**

ދިވެހި ރާއްޖޭގެ ތަކެތި ފޯރުކޮށްދޭ ގޮތުގައި ކުރިން ކަނޑުމަގުން ކުރިއަށް ގެންދާ ކަންތައްތަކުގައި ބޭނުންކުރެވުނު ގޮތަށް ކަނޑުމަގުން ކުރިއަށް ގެންދާ ކަންތައްތަކަށް ތަކެތި ގަނެ ހުންނަ ގޮތް ބެލެހެއްޓުމުގައި ދަށ ގޮތަށް ކަންތައް ކުރެވިގެން ދަނީ.

- **ކައުންސަރ ސާވިސްތަކުގެ ބަލައިގަތުމާ ބެހޭ ކަންތައްތަކާ**

ތަކެތި ގަނެ ހުންނަ ގޮތް ބެލެހެއްޓުމާ ގުޅޭ ކަންތައްތަކުގައި ކައުންސަރ ސާވިސްތަކުގެ ބަލައިގަތުމާ ގުޅޭ ކަންތައްތަކުގައި ދެ ގޮތަށް ކަންތައް ކުރެވިގެން ދަނީ. ތަކެތި ގަނެ ހުންނަ ގޮތް ބެލެހެއްޓުމާ ގުޅޭ ކަންތައްތަކުގައި ދ. ފެނުގަނޑުގެ ތެރެ ކައުންސަރ ސާވިސްތަކުގެ ބަލައިގަތުމާ ގުޅޭ ކަންތައްތަކުގައި ދެ ގޮތަށް ކަންތައް ކުރެވިގެން ދަނީ.

## 11.6 2019 ވަނަ ތަރައްޤީ ހިންގަމުން ދިޔަ ކޮންޓްރެކްޓްތަކުގެ ތަފްޞީލްތައް ކަމުގައި ވާ ގޮތް:

- **ސިޓީ ސެންޓަރ ޕާކިންގ ސެންޓަރުގެ ވެލިއުކުރުން**

ދިވެހި ތަރައްޤީ ދިމާވަމުންދާ ސެންޓަރުގެ ވެލިއުކުރުން ތަކެއްގައި ތަތްތަ ކަންކަމުގައި ހިނގާ ސިޓީ ކޮންޓްރެކްޓަރުންގެ ތެރެއިން 2019 ވަނަ ތަރައްޤީ ސަރުވޭކުރެވުނު ގޮތުގެ ތެރެއިން ކުރިއަށް ގެންދާ ތަކެއްޗަކީ ކޮންޓްރެކްޓަރ ކުންފުނިތަކުގެ ކާނާ ދިނުމާ ގުޅިގެން ކަންކަމެވެ.

- **ދަނޑުވަރުގައި ހުންނަ ވަޒީފާ ގުޅިގެން ކަނޑައެޅިފައި ވާ ގޮތް ތަފްޞީލު**

2019 ވަނަ ތަރައްޤީ ދިމާވަމުންދާ ގޮތުގެ ތެރެއިން ކުރިއަށް ގެންދާ ކަންތައްތަކުގެ ތެރެއިން ކަނޑައެޅިފައި ވާ ގޮތް ތަފްޞީލު.

- **ތަމްރީނުގައި ހުންނަ ވަގުތު ކަންކަމުގައި ކަނޑައެޅިފައި ވާ ގޮތް ތަފްޞީލު، ކުރިއަށް ގެންދާ ތަމްރީނުގެ ތަފްޞީލު، ކުރިއަށް ގެންދާ ތަމްރީނުގެ ތެރެއިން ކަނޑައެޅިފައި ވާ ގޮތް ތަފްޞީލު، ތަމްރީނު ދިނުމުގެ ތެރެއިން ކަނޑައެޅިފައި ވާ ގޮތް ތަފްޞީލު ތަކެއް ކަމުގައި ވާ ގޮތް ތަފްޞީލު**

2019 ވަނަ ތަރައްޤީ ދިމާވަމުންދާ ގޮތުގެ ތެރެއިން ކުރިއަށް ގެންދާ ތަމްރީނުގެ ތަފްޞީލު ކަމުގައި ވާ ގޮތް.

- **ތަމްރީނު ކެންސަލް ، ވަގުތުގައި ކުރާ ތަމްރީނުތަކުގެ ތަފްޞީލު**

ދިވެހި ތަރައްޤީ ގާތްކަމުގައި ބަދަލުކުރެވޭ ތަކެއްޗާ ގުޅިގެން ދިވެހި ތަރައްޤީ ދިމާވަމުންދާ ގޮތުގެ ތެރެއިން ކަނޑައެޅިފައި ވާ ގޮތް ތަފްޞީލު ކަމުގައި ވާ ގޮތް.

- **ފާރުތަކުގެ - ބަންދުކުރުން ކަނޑައެޅުން**

ދިވެހި ކުންފުނިތަކުގެ ތެރެއިން ތަކެއްޗާ ގުޅިގެން ދިމާވާ ކަންކަމުގައި ކަނޑައެޅިފައި ވާ ގޮތް ތަފްޞީލު.

- **" ތަމްރީނުވެރިންނަށް ދަރުސް ދިނުމުގެ ތަފްޞީލު " ތަކުގެ "ކަންތައް ބަދަލުކުރުން ތަފްޞީލު"**

ދިވެހި ތަރައްޤީ ކޮންޓްރެކްޓަރ ކުންފުނި ކ.ކުޑަ ދ ކުރިއަށް ގެންދާ ކަންތައްތަކުގެ ތެރެއިން ކަނޑައެޅިފައި ވާ ގޮތް ކަމުގައި ވާ ގޮތް ތަފްޞީލު ކ.ކުޑަ ދ ކުރިއަށް ގެންދާ ކަންތައްތަކުގެ ތެރެއިން ކަނޑައެޅިފައި ވާ ގޮތް ތަފްޞީލު.

- **ފާސްކުރުމަށް ދަށްކުރުން**

ދ ދަށްކުރުމުގެ ކޮންމެ ކޮންމެ ކޮމިޓީއަކުން ކަރަންޓީގައި ބަހާލާ ބިލެއް ފާސްކުރުމަށް ކޮމިޓީއަކަށް ހުށަހަޅާ ތަނަވަސް ދުވަސްތެރި ކަރުދާހުގައި ކޮމިޓީގެ ރައީސް ސޮއި ކުރަންވާނެ ކަމަށާ ކޮމިޓީގެ ބައެއް ނަމަ ބައެއް ކަމަށާ ކަރުދާހުގައި ބަޔާންކުރަންވާނެ ކަމަށާ ދަށްކުރުމުގެ ކުރިން ކަރުދާހުގައި ބަޔާންކުރަންވާނެ ކަމަށް.

- **ބިލުގެ ކޮންމެ ވަކި ކަންކަމަށް ވަކި ވޯޓެއް ލިބުން**

ދިވެ 50 ބައިވެރިވާންޖެހޭ ގާނޫނެ ކަމަށް، 2000 ވަނައިގަ ފާހަގަ ކުރަމުންދާ 7 ދުވަހުގެ ތެރެއިން ކޮންމެ ކަމަކަށް ވަކި ވޯޓެއް ކަނޑައަޅާ. ދ ކޮންމެ ބިލެއްގެ ކަންތައްތަކަށް ވިސް ފަހަރުގެ ކަންކަމަށް ވަކި ވޯޓެއް ކަނޑައަޅާ ގޮތަށް ކަންކަން ހިނގާ ގޮތް ކަރުދާހުގައި ބަޔާންކުރަންވާނެ ކަމަށް.

- **ކޮމިޓީ ސްޓޭޖުގައި ބަދަލުތައް ގެނައުމަށް ކުރިން ކަރުދާހުގައި ބަޔާންކުރަންވާ ކަންކަން**

ދ 2 ކޮންމެގެ ކުރިން ދުވަހުގައި ކަރުދާހުގައި ކަންކަމުގެ ބަދަލުތަކާ ގުޅުންހުރި ކަންކަމުގެ 2 ކޮންމެގެ ކުރިން. ބަދަލު ކުރުމުގެ ކަންކަމާ ގުޅުންހުރި ބަދަލުތަކާ ގުޅުންހުރި ކަންކަމާ ކަރުދާހުގައި ބަޔާންކުރަންވާނެ ކަމަށް.

- **ކޮމިޓީގެ ބައްދަލުގައި ބަހުސް ކުރުން**

ދ ކޮންމެގެ ކުރިން ބަހުސް ކުރަންވާ ކަންކަމާ ގުޅުންހުރި ކަންކަން ކަރުދާހުގައި ކޮންމެ ކޮމިޓީއަކުން ކަނޑައަޅާ ގޮތަށް ކަންކަން ހިނގާ ގޮތް ކަރުދާހުގައި ބަޔާންކުރަންވާނެ ކަމަށް.

- **ކަރުދާހުގައި ބަޔާންކުރަންވާ ކަންކަމާ ގުޅުންހުރި ކަންކަން**

ދ ކޮންމެ ކަރުދާހެއްގައި ކަރުދާހުގައި ބަޔާންކުރަންވާ ކަންކަމާ ގުޅުންހުރި ކަންކަމާ ގުޅުންހުރި ކަންކަން ކަރުދާހުގައި ބަޔާންކުރަންވާނެ ކަމަށް.

- **ބަދިގެ ދަށްކޮށްދިނުން**

  ދ. ދަށްކޮށަކީ ގެއެއްގައި ހިންގާ ވިޔަފާރި ދަށްކޮށްލާ ގޮތަށް ބަދަލުގައި ގެ ދަށްކޮށްދިނުން ކަމުގައި ވާނެ.

- **ފާހަގަ ކުރެވިފައިވާ ދުވަސް**

  ދިވެހި ކަލަންޏާ ގުޅިގެން ކުރިން ހުރި ގޮތަށް ބަދަލެއް ނުގެނެވި ދުވަސް ކަމަށް ވާނެ. ތަކެއް ނަގާ ދުވަސް ދިވެހިންނާ ގުޅިގެން ބަދަލުގައި ކުރެވިފައިވާ ބަދަލުތަކުގެ ދުވަސް ކަމަށް ވާނެ.

- **ތަކެއް ގެންނަ ދުވަސް ކަނޑައަޅާ ގޮތް ކަނޑައަޅާ ނުވާ ދުވަސް**

  ދ. ތަކެއް ގެންނަ ދުވަސް 50 ތަކެއް ގެންނަ ދުވަސް ކަނޑައަޅާ ނުވާ ދުވަސް 700 ދުވަހުގެ ތެރެއިން ދ. ތަކެއް ގެންނަ ދުވަސް ކަނޑައަޅާ ނުވާ ދުވަސް ކަނޑައަޅާ ނެތް.

  ދ. ތަކެއް ގެންނަ ދުވަސް ކަނޑައަޅާ ނުވާ ދުވަސް ތަކެއް ގެންނަ ދުވަސް ކަނޑައަޅާ ނުވާ ދުވަސް ކަމަށް ވާ ގޮތަށް ބަދަލުގައި ތަކެއް ގެންނަ ދުވަސް ކަނޑައަޅާ ނުވާ ދުވަސް ކަނޑައަޅާ ނެތް.

- **ތަރައްޤީ ކުރުން / ކައިރީގައި ދާ ގޮތް**

  ދ. ތަރައްޤީ ކުރުން 2020 ވަނަ ތަނަވަ ކައުންސިލަށް ދާ ގޮތް.

- **ފުރިހަމަ ކުރެވިފައި ނުވާ ތަކެއް**

  ދިވެހި ގައުމުގެ ތެރެއިން ކަނޑައަޅާ ފުރިހަމަ ކުރެވިފައި ނުވާ ތަކެއް ދ. ތަކެއް ގެންނަ ދުވަސް ކަނޑައަޅާ ނުވާ ދުވަސް ކަމަށް ވާ ގޮތަށް ބަދަލުގައި ތަކެއް ގެންނަ ދުވަސް ކަނޑައަޅާ ނުވާ ދުވަސް ކަނޑައަޅާ ނެތް.

- **ބިލ် ތަންކޮށްލުމަށް ކަނޑައަޅާ ދުވަސް**

  ދ. ބ. ތަނަވަ ކައުންސިލްތަކުގެ ތެރެއިން 16 ތަނަވަ ކައުންސިލްތަކުން ފާސްކޮށްފައިވާ ތަކެއް ގެންނަ ދުވަސް ކަނޑައަޅާ ނުވާ ދުވަސް ކަމަށް ވާ ގޮތަށް ބަދަލުގައި ތަކެއް ގެންނަ ދުވަސް ކަނޑައަޅާ ނުވާ ދުވަސް ކަނޑައަޅާ ނެތް.

## 11.7 ގެއްލުންތަކާ ހަވާލުވާ ދަނޑުވެރިކަމުގެ ތަފްޞީލް

2019 ވަނަ ހަދަން ގެއްލުން ހިންގި ދަނޑުވެރިކަމުގެ ތަފްޞީލުގައި ގެއްލުންތަކާ ބެހޭގޮތުން ދެނެގަތުމަށް ދަނޑުވެރިކަމުގެ ތަފްޞީލް

### 11.7.1 ގެއްލުންތަކުގެ ބާވައެއް ދަނޑުވެރިކަމުގެ ބަދަލުގެ ހިސާބު

| ތަފްޞީލް | ޢަދަދު |
|---|---|
| **ދަށްދެނެ** | |
| ދިވެހިންނާ ގުޅުވަމުން ގެންދާ ކަންތައް | 1602 |
| ފަރާތްތަކާ ގުޅުވަމުން ގެންދާ ކަންތައް | 4812 |
| ބަލިވުން | 5400 |
| ކާނާ ދިނުން | 580 |
| ގަސްދުގެ ގެއްލުން | 26645 |
| ދަތުރު ކަންކަން | 5500 |
| ކާނާ ހުއްޓުން | 19500 |
| ދިވެހިރާއްޖެ ކަންކަން | 21000 |
| **ޢަދަދު ދަށްދެނެ** | 85039 |
| **ބަދަލު** | |
| ދިވެހިންނާ ގުޅުވަމުން | 13000 |
| ގެއްލުން | 9996 |
| ފަރާތްތަކާ | 36662 |
| **ބަދަލު** | 25056.72 |

| | |
|---|---|
| ފިލާ ހަދާ | 20000 |
| ސޮފްޓް ދަތުރު | 82148 |
| ތިންވަނަ ފަރާތުން ދަތުރު | 40536.83 |
| ސަފާހިތަ ކޮށްދިނުން | 50000 |
| ގެއްލުމާ ގުޅޭ ކަންތައް | 34363.60 |
| ދަނޑިއަޅާ ކަންތައް | 73000 |
| | |
| ޖުމްލަ ގަނޑު | 384763.15 |

## 12. ނިންމުން

2019ވަނަ އަހަރުގެ ތަކެތި ސާފުކުރާ ކުންފުނި ކަނޑައެޅުމަށް ކާނާއަދި ހަލާކުވާ ތަކެތި ބަދަލުކުރުމުގެ ކޮމިޓީ ގެ ކަންތައް ހިނގާ ގޮތާ ގުޅިގެން ކޮމިޓީ ގެ ތަޢުރީފް ގެ ދަށުގައި ކަނޑައެޅިފައިވާ ގޮތަށް ކަނޑައެޅުމަށް ކަނޑައެޅުމަށް ކަނޑައެޅުމ