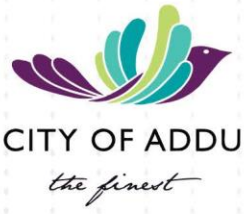


ގައުމީ ސަރުކާރު

2021 ވަނަ ހަލާތު ގައުމީ ސަރުކާރު

ދިނުމާ ގުޅޭގޮތުން ތަކުރާރު ކުރެވޭ ސުވާލު



ފާހަގަ

ރާއްޖޭގެ ބަންދަށް 3

1 ތަފާސް 5

2 ހައިޒ ސިޔާސީ ޕާޓީތަކުގެ ތަނަވަސްކަން (ލިސްޓް) 5

3 ހައިޒ ސިޔާސީ ޕާޓީތަކުގެ ތަނުގެ (ލިސްޓް) 5

4 ހައިޒ ސިޔާ ވަނަވަދ / ޕާޓީތަކުގެ ތަންކަށް ލިބިގެންދާ ހައިސިއްޔަތު 6

5 ޕާޓީތަކުގެ ތަކެއްސާ 7

5.1 ހައިޒ ސިޔާ ހަމަނުވަނ ފާރާތުގެ ޕާޓީތަކ 9

5.2 ޕާޓީތަކަށް ތިމާގެ ބަލައިގަނ ހުށަހެޅ 13

6 ޕާޓީތަކ ތަކަށ ދުވަސ 16

6.1 ވަކި ދުވަސ ކަންކަ 16

6.1.2 ހައިޒ ސިޔާ ޕާޓީތަކ ބަލައި ގަނ 19

7ބަދަލ ކުރ 21

7.1 ކުރ 29

ހައިޒ ސިޔާ ޕާޓީތަކ ބަލައި ވަނ 29

7.2 ހައިޒ ސިޔާ ޕާޓީތ 40

8 ހައިޒ ސިޔާ ޕާޓ 2021 ވަނ 45

ހައިޒ ދަތ 45

ފ.ދ.ސ 45

ހައިޒ ސިޔ 46

ހައިޒ ތ 46

ލ 46

9 ހައިޒ ސިޔާ ޕާޓ 2021 ވަނ 47

10 ހައިޒ ސިޔާ 50

..... 53

11 54

ފާރު ހުންނަނީ 56

11.1 ކަންތައްތަކުގެ 2021 ވަނަ ހަނގުގެ ފާރު ހިސާބު 57

11.2 ތާރީޚު ހިންގާ ކަންތައްތަކުގެ ތަފްޞީލް ހުށަހެޅުން ހަނގުގެ ހުންނަނީ 59

11.3 ކަންތައްތަކުގެ ތަފްޞީލް ތަކުގެ ދަށުން ބަޖެޓްކުރެވިފައިވާ ގޮތް: 60

11.4 ތާރީޚު ބަދަލުކުރުން ލިބޭ ގޮތުގެ ގޮތް 61

12 ފާރު ތިމާވެއްޖެ ކަންތައްތަކުގެ ތަފްޞީލް 62

13 ތާރީޚު ހިންގާ ކަންތައްތަކުގެ 2021 ވަނަ ހަނގުގެ ދާއިރާ ތަކުގެ ތަފްޞީލް 63

13.1 ކަންތައްތަކުގެ ގޮތް 63

14 ތަކުރާރުކުރާ ތަކެއްޗާ ގުޅުންހުރި ކަންތައް 95

14.1 ކަންތައްތަކުގެ ދިގުމުއްދަތު 95

14.2 ކަންތައްތަކުގެ ތަފްޞީލް 95

15 ކަންތައްތަކުގެ ތަފްޞީލް 99

16 ކަންތައްތަކުގެ ތަކެއްޗާ ގުޅުންހުރި 108

16.1 ކަންތައްތަކުގެ ދާއިރާ 112

17 ތަކުރާރުކުރާ ތަކެއްޗާ ގުޅުންހުރި ކަންތައްތަކުގެ ތަފްޞީލް 113

18 ނިންމުން 114

ފާތިހަކަށް ހާދަސް

بسم الله الرحمن الرحيم

ހިނިދުމަތްތެރި ވަދިވެރިއާ ވެދިގެންވާ الله سبحانه وتعالى ތަންކަ ކަމުގައި، ދެކޮޅަށް، ދެކޮޅަށް ހުރިހާ ކަންކަމުގެ ދަށުން ހުރިހާ ކަމެއް ހިންގާ ދިވެހި ސަރުކާރުގެ ވަޒީރުންގެ ކައުންސިލް ވިސްނާ، ތާއީދު ކުރާ، ދިވެހިރާއްޖެ ދެމެހެއްޓި ދިވެހި ރައްޔިތުންގެ ދަށުން

ތަފާތުވާ ތަކެއްޗަށް ތަކެއްޗާ ދަށްކޮށް ވަކި ވަކި ގޮތްތަކުން ތަރުތީބު ކުރަންވާނެ ގޮތެވެ. ތަކެއް ހިންގުމުގެ ތަފްޞީލްތަކުގައި ކަނޑައެޅިފައިވާ ގޮތަށް 05 ދުވަހުގެ ތަކެއްޗާ ދަށްކޮށް ތަކެއް ހިންގުމުގެ ތަފްޞީލް ހުށަހަޅަންވާނެ ގޮތަށް ވަކި ވަކި ގޮތްތަކުން ކުރިއަށް ގެންދާ ކަމަށް ދެކެމެވެ.

ތަކެއް ހިންގުމުގެ ތަފްޞީލް ހުށަހަޅާ ފަރާތުން ތަކެއް ހިންގުމަށް ބޭނުންވާ ހުރިހާ ތަކެއްޗާ ދަށްކޮށް ތަކެއް ހިންގުމުގެ ތަފްޞީލްގައި ބަޔާންކުރެވިފައިވާ ގޮތަށް ތަކެއް ހިންގުމުގެ ތަފްޞީލް ހުށަހަޅާ ދުވަހުގެ 2021 ވަނަ ހަނގަ ތަކެއް ހިންގުމުގެ ދަށުން ތަކެއް ހިންގުމަށް ބޭނުންވާ ހުރިހާ ތަކެއްޗެއް ހިންގުމަށް ހުށަހަޅާ ފަރާތުން ހިންގުމަށް ބޭނުންވާ ތަކެއްޗާ ދަށްކޮށް ތަކެއް ހިންގުމުގެ ތަފްޞީލްގައި ބަޔާންކުރެވިފައިވާ ގޮތަށް ތަކެއް ހިންގުމަށް ބޭނުންވާ ހުރިހާ ތަކެއްޗެއް ހުށަހަޅާ ދުވަހުގެ ތަކެއް ހިންގުމުގެ ތަފްޞީލްގައި ބަޔާންކުރެވިފައިވާ ގޮތަށް ތަކެއް ހިންގުމަށް ބޭނުންވާ ހުރިހާ ތަކެއްޗެއް ހުށަހަޅާ ފަރާތުން ހިންގުމަށް ބޭނުންވާ ތަކެއްޗާ ދަށްކޮށް ތަކެއް ހިންގުމުގެ ތަފްޞީލްގައި ބަޔާންކުރެވިފައިވާ ގޮތަށް ތަކެއް ހިންގުމަށް ބޭނުންވާ ހުރިހާ ތަކެއްޗެއް ހުށަހަޅާ ދުވަހުގެ

بسم الله الرحمن الرحيم

1 ބާބު

ރ ތިލާދުންމަ ދާއިރާގައި ހިންގާ ފާރިތަ ފާރިތަކަށް ވަޒަނާދޭ ތަކެތި ހޯދުމާ ބެހޭ 7/2010 ވ 109ވަނަ ގާނޫނު (ސ) ގައި ބަޔާންކޮށްފައިވާ ގޮތަށް 2021 ވަނަ ތަނަވަ ތާރީޚު ހޯދުމާ ބެހޭ ގަވާއިދު ތަންފީޒުކުރުމަށް ތިލާދުންމަ ދާއިރާ ކައުންސިލް ތިލާދުންމަ ދާއިރާ ކައުންސިލް ރ ތިލާދުންމަ ދާއިރާ ކައުންސިލް

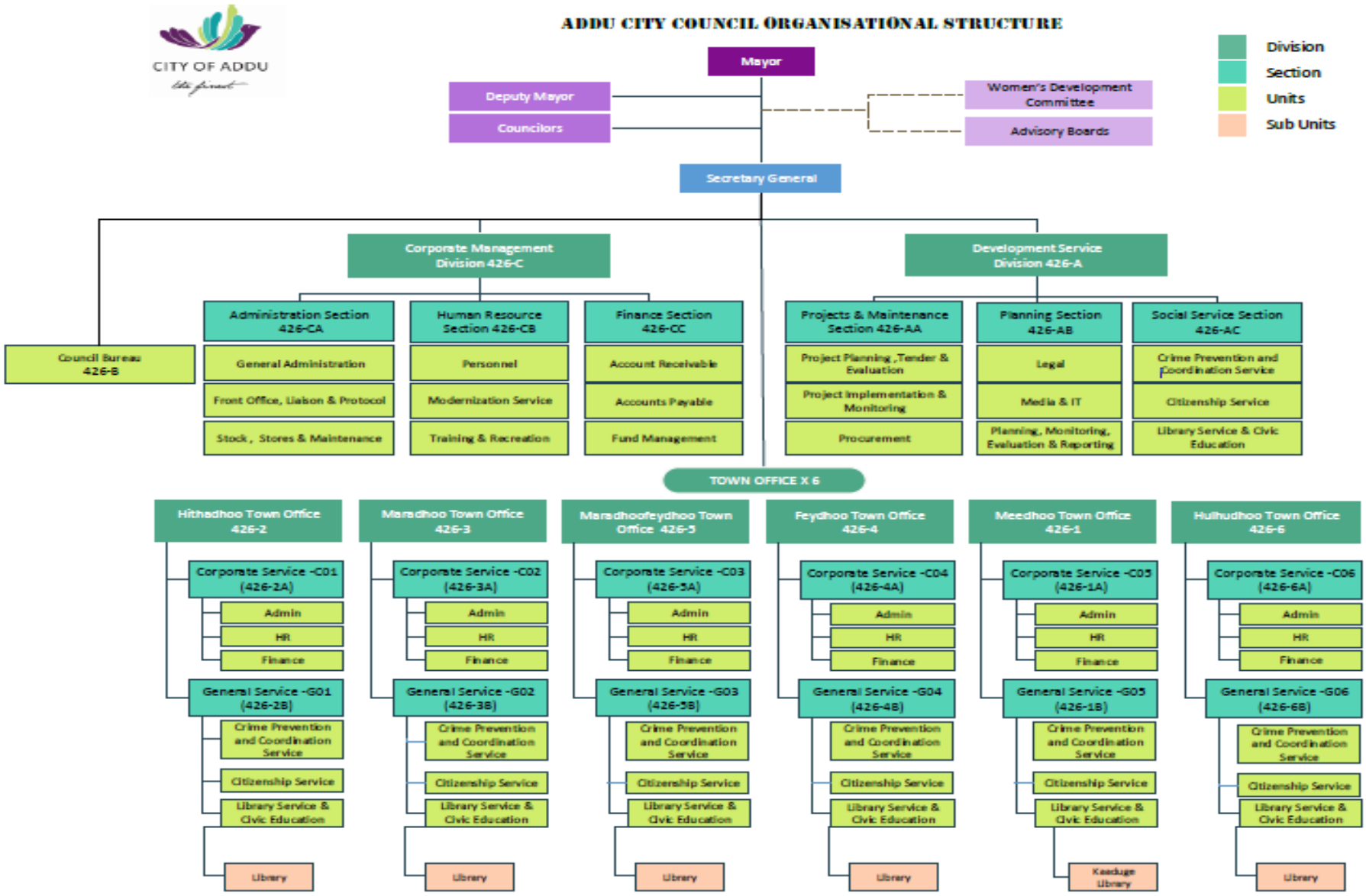
ރ ތިލާދުންމަ ދާއިރާ ކައުންސިލް ތިލާދުންމަ ދާއިރާ ކައުންސިލް ތިލާދުންމަ ދާއިރާ ކައުންސިލް

4 ހައުދޫ ސިޓީ ކައުންސިލް / ކާމިޔާބީ ތިމާވެށި ހިންގުމަށް ހުސް ސަރުކާރު

ދިވެހިރާއްޖެ ތިރީގައި ދަންނަވާ ގޮތަށް ދަށުގެ ގާނޫނު ހުށަހެޅުމަށް ހައުދޫ ސިޓީ ކައުންސިލް ތިމާވެށި ހިންގުމަށް ކުރިއަށް ގެންދާ ކަންކަމާ ގުޅޭ ގާނޫނު ހުށަހެޅުމަށް ދެކުނު ހުވަދޫ ދަށުގެ ދާއިރާ ކައުންސިލް

5 ކުންފުނީގެ ރިސްކުތައް

ތެރޭކުންފުނީ ހިނގަމުންދާ ދާއިރާގައި ދިމާވާ ކުރިއަށް ގެންދާ ހިނގާ ކަންކަމާ ގުޅިގެން ކުންފުނީގެ ވިޔަފާރި ކުރިއަށް ގެންދާ ގޮތަށް ކުރިއަށް ގެންދާ ކަންކަމާ ގުޅިގެން ކުންފުނީ


CITY OF ADDU
ADDU CITY COUNCIL ORGANISATIONAL STRUCTURE
Division
Section
Units
Sub Units
Mayor
Deputy Mayor
Councilors
Women's Development Committee
Advisory Boards
Secretary General
Corporate Management Division 426-C
Development Service Division 426-A
Council Bureau 426-B
Administration Section 426-CA
General Administration
Front Office, Liaison & Protocol
Stock , Stores & Maintenance
Human Resource Section 426-CB
Personnel
Modernization Service
Training & Recreation
Finance Section 426-CC
Account Receivable
Accounts Payable
Fund Management
Projects & Maintenance Section 426-AA
Project Planning ,Tender & Evaluation
Project Implementation & Monitoring
Procurement
Planning Section 426-AB
Legal
Media & IT
Planning, Monitoring, Evaluation & Reporting
Social Service Section 426-AC
Crime Prevention and Coordination Service
Citizenship Service
Library Service & Civic Education
TOWN OFFICE X 6
Hithadhoo Town Office 426-2
Maradhoo Town Office 426-3
Maradhoofeydhoo Town Office 426-5
Feydhoo Town Office 426-4
Meedhoo Town Office 426-1
Hulhudhoo Town Office 426-6
Corporate Service -C01 (426-2A)
Corporate Service -C02 (426-3A)
Corporate Service -C03 (426-5A)
Corporate Service -C04 (426-4A)
Corporate Service -C05 (426-1A)
Corporate Service -C06 (426-6A)
Admin
HR
Finance
General Service -G01 (426-2B)
General Service -G02 (426-3B)
General Service -G03 (426-5B)
General Service -G04 (426-4B)
General Service -G05 (426-1B)
General Service -G06 (426-6B)
Crime Prevention and Coordination Service
Citizenship Service
Library Service & Civic Education
Library
Kaadudge Library

5.1 ތާރީޚީ ހިނދުގެ ހަރުދަނާ ކަންތައް

ތާރީޚީ ހިނދުގެ ކަންތައް ހަނދާންކުރުމަށް ހަރުދަނާ ކަންތައް ކަނޑައެޅުމުގެ ދާއިރާ ގާއިމުކުރުމަށް ތާރީޚީ ހިނދުގެ ކަންތައް 17 ވަނަ ފަރާތް ހުށަހަޅާ ފަދަ. ދެ ފަރާތްތަކުގެ ކަންތައް ހަނދާންކުރުމަށް ކަނޑައެޅުނު ދުވަސް ހަމައަށް ތާރީޚީ ހިނދުގެ ކަންތައް ހަނދާންކުރުމަށް ކަނޑައެޅުނު ދުވަސް ފަހުން ތާރީޚީ ހިނދުގެ ކަންތައް ހަނދާންކުރުމަށް ކަނޑައެޅުނު ދުވަސް ކުރި



ފުރިހަނޑަ ނަން: ތާހިރު ސަޢީދު

ފާރިތަ: ހިންގުމުގެ ރައީސް

ޑަފްތަރު: ކާމިލް ކުރިއަށް ގެންދިއުން

ތަނަވަސް: ސްޓާފް، ހިންގުމުގެ

ފޯނު ނަންބަރ: 9999907

ޕްރޮފައިލް: ahmed·saeed@adducity·gov·mv



ފުރިހަނޑަ ނަން: ބިލާލް ޝިނާޒް

ފާރިތަ: ހިންގުމުގެ ރައީސް ކޮމިއުނިކޭޝަން

ޑަފްތަރު: ކާމިލް ކުރިއަށް ގެންދިއުން

ތަނަވަސް: ފަރާތްތެރި، ހިންގުމުގެ

ފޯނު ނަންބަރ: 7788783

ޕްރޮފައިލް: ibrahim·shinaz@adducity·gov·mv



ފުރިހަނޑަ ނަން: ހުސައިން ޒަރީރު

ފާރިތަ: ހިންގުމުގެ ރައީސް ސްޓްރެޓަޖީ

ޑަފްތަރު: ކާމިލް ކުރިއަށް ގެންދިއުން

ތަނަވަސް: ކައުންސިލަ ، ހިންގުމުގެ

ފޯނު ނަންބަރ: 7782787

ޕްރޮފައިލް: hussain·zareer@adducity·gov·mv



ފުރިހަނޑަ ނަން: ޑރ.ތަހްނޫދު ސަޢީދ

ފާރިތަ: ހިންގުމުގެ ރައީސް ޓެކްނިކަލް

ޑަފްތަރު: ކާމިލް ކުރިއަށް ގެންދިއުން

ތަނަވަސް: ލ.ހިތަދޫ، ހިންގުމުގެ

ފޯނު ނަންބަރ: 7707193

ޕްރޮފައިލް: mariyam·saeeda@adducity·gov·mv



ފުރިހަމަ ނަން: ފާޠިމަތު ހަދާލާ ކަނޑިވިލި

ދާއިރާ: ސަލާމަތު ދާއިމީ ދާއިރާ

މަޤާމު: ކޮންސަލްޓަންޓް

ތަކުރާރު ނަންބަރ: 9662345

ބ.ފ.ގ: aminath·adhaala@adducity·gov·mv



ފުރިހަމަ ނަން: ބަދްރުދީן ސަލީމް

ދާއިރާ: ދަތުރު ދާއިރާ

މަޤާމު: ކޮންސަލްޓަންޓް

ތަކުރާރު ނަންބަރ: 9944567

ބ.ފ.ގ: ahmed·nadhir@adducity·gov·mv



ފުރިހަމަ ނަން: ޚާލިދާ ބަހްރުދީން

ދާއިރާ: ދަތުރުފުޅާދާ ދާއިރާ

މަޤާމު: ކޮންސަލްޓަންޓް

ތަކުރާރު ނަންބަރ: 7903885

ބ.ފ.ގ: khalidha·mohamed@adducity·gov·mv



ފުރިހަމަ ނަން: ފާޠިމަތު ސަލްމާ

ދާއިރާ: ކުއްތަ ދެކުންދާ ދާއިރާ

މަޤާމު: ކޮންސަލްޓަންޓް

ތަކުރާރު ނަންބަރ: 7907959

ބ.ފ.ގ: aminath·salma@adducity·gov·mv



ފުރިހަނ ނަން: ފައިޞަލް ފަހުމީ

ފޯނު ނަންބަރ: ٧٧٨٨٩٨٣

ގަޑިބަސް: ސިވިލ ކޯޓު

ވަޒީފާ: ކޮމިޝަނަރ

ޔޫ.ޔެސ.ޕީ: faisal@adducity.gov.mv



ފުރިހަނ ނަން: ފާތިމަތު ސަޢީދާ

ފޯނު ނަންބަރ: ٧٩٥٥٧٥٠

ގަޑިބަސް: ސިވިލ ކޯޓު

ވަޒީފާ: ރަޖިސްޓްރާ، ސިވިލ

ޔޫ.ޔެސ.ޕީ: aminath.saliha@adducity.gov.mv



ފުރިހަނ ނަން: ޙުސައިން ފައިޒު ޢަބްދުﷲ

ފޯނު ނަންބަރ: ٧٦١٠٠٠٩

ގަޑިބަސް: ކޮމާޝަލް

ވަޒީފާ: ފުލްޓަރ، ކޮމާޝަލް

ޔޫ.ޔެސ.ޕީ: hussain.faizu@adducity.gov.mv

5.2 ކޮންސާޓްރަކްޝަން ތަކެއްޗާއި ދަށްކުރާ ތަކެތި

1. ފާސްކުރެވިފައިވާ ބަޖެޓުގެ ތެރެއިން ކުރިއަށް ގެންދާ ހިންގި ކޮންސާޓްރަކްޝަން ތަކެއްޗާ ގުޅޭ ހަވާލުވާ ފަރާތްތަކާ، ތަކެތި ގަނެ ހިންގި ފަރާތްތަކާ ދެމެދު ހަރުދަނާ ގުޅުމެއް ބާރުއެޅުން.
2. ހިންގި ކަންކަމާ ގުޅޭ ދަށްކުރާ ތަކެތި ގަނެ ގެނެސް، ބަލައިގަތުމުގެ ކަންތައް ކުރިއަށް ގެންދާ ކޮންސާޓްރަކްޝަން ކޮންޓްރެކްޓަރުގެ ކޮންޓްރެކްޓުގައި ބަޔާންކޮށްފައިވާ ގޮތަށް ކަންކަން ހިނގާ ކަމަށް ކަށަވަރުކުރުން.
3. ތަކެތި ގަނެ ގެނެސް ބަލައިގަތުމުގެ ކަންތައް ކުރިއަށް ގެންދާ ކޮންސާޓްރަކްޝަން ކޮންޓްރެކްޓަރުގެ ކޮންސާޓްރަކްޝަން ކަންތައްތަކާ ގުޅޭ ކަންކަމުގައި ކަންކަން ހިނގާ ގޮތް ބެލެހެއްޓުމަށް ކަނޑައަޅާ ކޮންސަލްޓަންޓް ކުންފުނި، ކޮންސަލްޓަންސީ ކުންފުނި، ތަކެތި ގަނެ ގެނެސް ބަލައިގަތުމުގެ ކަންތައް ކުރިއަށް ގެންދާ ފަރާތްތަކާ ގުޅުން ބަލައި ގެންދިއުން.
4. ތަކެތި ގަނެ ގެނެސް ބަލައިގަތުމުގެ ވަގުތުކުރިއަށް ގެންދާ ގޮތުގެ ރިޕޯޓް ތައްޔާރުކޮށް ހުށަހެޅުން.
5. ކޮންޓްރެކްޓް ތަކުގައި ހިންގި ކަންކަމުގައި ލިބިދިނުމުގެ ގޮތުގައި ދަށްކުރާ ތަކެތި ގަނެ ގެނެސް ބަލައިގަތުމުގެ ކަންތައް ކުރިއަށް ގެންދާ ކޮންސާޓްރަކްޝަން ކޮންޓްރެކްޓަރުގެ ކަންތައްތަކާ ގުޅޭ ކަންކަމުގައި ކަންކަން ހިނގާ ގޮތް ބެލެހެއްޓުން.
6. ކޮންޓްރެކްޓް ތަކުގައި ހިންގި ކަންކަމުގައި ލިބިދިނުމުގެ ގޮތުގައި، ދަށްކުރާ ތަކެތި ގަނެ ގެނެސް ބަލައިގަތުމުގެ ކަންތައްތަކާ ގުޅޭ ކަންކަމުގައި ކަންކަން ހިނގާ ގޮތް ބެލެހެއްޓުން.
7. ތަކެތި ގަނެ ގެނެސް ބަލައިގަތުމުގެ ކަންތައް ކުރިއަށް ގެންދާ ކަންކަމުގައި ކަންކަން ހިނގާ ގޮތް ބެލެހެއްޓުމަށް ކަނޑައަޅާ ކޮންސަލްޓަންޓް ކުންފުނި، ކަންކަން ހިނގާ ގޮތް ބެލެހެއްޓުމަށް ކަނޑައަޅާ ކޮންސަލްޓަންސީ ކުންފުނި ކަންކަމުގައި ކަންކަން ހިނގާ ގޮތް ބެލެހެއްޓުން.
8. ތަކެތި ގަނެ ގެނެސް ބަލައިގަތުމުގެ ކަންތައް ކުރިއަށް ގެންދާ ގޮތުގެ ތެރެއިން ކަނޑައަޅާ ކަންކަމުގައި ކަންކަން ހިނގާ ގޮތް ބެލެހެއްޓުމަށް ގަވާއިދު ތަކެއް ތަޔާރުކުރުން.

9. ތަކެތި ހިއްދާ ފަރާތްތަކުން ކުރިއަށް ގެންދާ ކަންކަމުގެ ތަފްޞީލު ހިއްދާ ފަރާތުގެ ވެބްސައިޓް ނުވަތަ ފޭސްބުކް ޕޭޖު ފަދަ ކުރިއަށް ގެންދާ ކަންކަމުގެ ތަފާތު ގޮތްތަކުގެ ތަފްޞީލު ހިއްދާ ފަރާތުން ދިނުން.

10. ކުންފުނީގެ ލޯގޯ ބޭނުންކުރުމުގެ ގާނޫނީ ހައްގު ކުންފުނީގެ ކަންތައް ކުރިއަށް ގެންދާ ފަރާތުގެ ކުރިމަގުގައި ހުންނަ ކަމަށް ދެކޭ ކަމެއް ނުވާ ގޮތަށް ބެލެހެއްޓުން.

11. ސާފު ކުރުމުގެ ދާ ހިނގާ ތަކެތި ބަލައި ގަތުމަށް ދަތުރުކުރާ ފަރާތްތަކުގެ ދާއިރާ ކަންކަމުގައި ދާ ހިނގާ ފަރާތުގެ ކަންތައް ކުރިއަށް ގެންދާ ގޮތަށް ބެލެހެއްޓުން.

12. ކުންފުނީގެ ބޭނުންކުރާ ފަރާތުން ހިނގާ ތަކެތި ތަކެތި ސާފުކުރާ ކުންފުނީގެ ވަކި ގޮތެއް ނުވަތަ ލޯގޯ ބޭނުންކުރާ ގޮތަށް ބެލެހެއްޓުން.

13. ދާ ހިނގާ ތަކެތި ބަލައި ގަތުމަށް ދަތުރުކުރާ ފަރާތުގެ ދަތުރު ޚަރަދު ދައްކާ ގޮތް ބެލެހެއްޓުން.

14. ކުންފުނީގެ ވަޒަންތައް ދައްކާ ގޮތް ބެލެހެއްޓުން.

15. ސާފުކުރާ ތަނާ ދުރުގައި ހުންނަ ކަމަށް ދާ ހިނގާ ތަކެތި ބަލައި ގަތުމަށް ގެނައުމުގެ ކަންތައް ކުރިއަށް ގެންދާ ގޮތް ބެލެހެއްޓުން.

16. ކުންފުނީގެ ތަކެތި ސާފުކުރާ ބަދަލުގައި ކުންފުނީގެ ކަންތައް ކުރިއަށް ގެންދާ ފަރާތުގެ ވެބްސައިޓް ނުވަތަ ފޭސްބުކް ޕޭޖު ފަދަ ކުރިއަށް ގެންދާ ކަންކަމުގެ ތަފާތު ގޮތްތަކުގެ ތަފްޞީލު ހިއްދާ ފަރާތުން ދިނުން.

17. ކުންފުނީގެ ތަކެތި ސާފުކުރާ ތަނާ ގާތްގަނޑުގައި ކާރު ނުވަތަ ވެހިކަލް ހުންނަ ކަމަށް ދެކޭ ކަމެއް ނެތުން.

18. ސާފު ކުރުމުގެ ތަނާ ދުރުގަ ހުންނަ ކަމަށް ދެކޭ ކަމެއް ނެތުން.

19. ގާތްގަނޑުގައި ކާރު ހުންނަ ކަމަށް ދެކޭ ކަމެއް ނެތުން.

ފުރަތަމަ ގާތްގަނޑުގައި ބަލައި ގަތުމަށް ކުންފުނީގެ ކަންތައް ކުރިއަށް ގެންދާ ފަރާތުގެ ވެބްސައިޓް، ފޭސްބުކް ޕޭޖު، ދާ ހިނގާ ތަކެތި ބަލައި ގަތުމަށް ކުންފުނީގެ ކަންތައް ކުރިއަށް ގެންދާ ފަރާތުގެ ވެބްސައިޓް، ދާ ހިނގާ ތަކެތި ބަލައި ގަތުމަށް ކުންފުނީގެ ކަންތައް ކުރިއަށް ގެންދާ ފަރާތުގެ ވެބްސައިޓް، ކުންފުނީގެ ލޯގޯ ބޭނުންކުރާ ގޮތަށް ބެލެހެއްޓުން.

ތާރީޚު ހިލޭ ކައުންސިލްގެ ތެރެއިން ކުރިއަށް ގެންދާ ކަންތައްތަކާ ގުޅުންހުރި ތާރީޚު ހިލޭ ކައުންސިލްގެ ތަނުގައި ހިންގުމަށް ކަނޑައެޅިފައިވާ ކައުންސިލްގެ ކޮމިޓީ ތަކާ ތާރީޚު ހިލޭ ކައުންސިލްގެ ކޮންމެ ކޮމިޓީ ތަކަކުން ކުރިއަށް ގެންދާ ކަންތައްތަކާ ގުޅުންހުރި ތަންތަނުގެ ލިސްޓެއް ތާރީޚު ހިލޭ ކައުންސިލްގެ ކައުންސިލް ކޮމިޓީ ތަކުގެ ދާއިރާއަށް ބަލައި ތާރީޚު ހިލޭ ކައުންސިލްގެ ކައުންސިލް ކޮމިޓީ ތަކުގެ ކަންތައްތަކާ ގުޅުންހުރި ތަންތަނުގެ ލިސްޓް ތާރީޚު ހިލޭ ކައުންސިލްގެ ވެބްސައިޓްގައި ދަންނަވައިދެއެވެ.

1- ގ.ހަނި ތިލާ ސްޕާކް - ތާރީޚު ހިލޭ ކައުންސިލްގެ ވަގުތީ ކަންތައްތަކަށް ބޭނުންކުރެވޭ ތަން

2- ޤާޟީ ގ.ހަނި ދުވަރުގެ ކައިރި - ތާރީޚު ހިލޭ ކައުންސިލްގެ ވަގުތީ ކަންތައްތަކަށް ބޭނުންކުރެވޭ ތަންތަނުގެ ލިސްޓެއް ހަނި ދަށުގައި ފެންނަ ތާރީޚު ހިލޭ ކައުންސިލް ކައުންސިލް ކޮމިޓީ ތަކުގެ ކަންތައްތަކާ ގުޅުންހުރި ތަންތަނުގެ ލިސްޓް

3- ތާރީޚު ހިލޭ ކައުންސިލް ސާލްވާ - ހަތަރު ކަނޑު ދާލާ ކައިރީގައި ހުންނަ ތާރީޚު ހިލޭ ކައުންސިލް ކޮމިޓީ ތަކުގެ ކަންތައްތަކާ ގުޅުންހުރި ތަންތަނުގެ ލިސްޓް

4- ތާރީޚު ހިލޭ ކައުންސިލް ބިލްޑިންގ - ތާރީޚު ހިލޭ ކައުންސިލްގެ ކުރިއަށް ގެންދާ ކަންތައްތަކާ ގުޅުންހުރި ތާރީޚު ހިލޭ ކައުންސިލް ކޮމިޓީ ތަކުގެ ކަންތައްތަކާ ގުޅުންހުރި ތަންތަނުގެ ލިސްޓް، ތ.ގ.ހ.ތ.ލ.ތ.ތ.ތ

6 ކާރިސްސިވިލް ތަރައްގީ ދަތުރުތައް

2021 ވަނަ އަހަރު ތިރީގައި ދެމެދުގައި ކަނޑައަޅާ ތަމްރީނުތަކުން 421 ދަތުރުތަކެއް ކުރެވުނު. މީގެ ތެރެއިން 148 ތަމްރީނު ދަތުރުތަކަށް 113 ކުދިންނާ ދިވެހިންނަށް ދަތުރުތަކެއް ކުރެވުނު. ތަމްރީނުގައި ބައިވެރިވި ކުދިންގެ ޖުމްލަ ތަނަވަސް ގިނަ 158 ދަތުރުތަކެއް ކުރެވުނު.



ދިވެހިރާއްޖެ ތެރެއިން 05 ދަތުރުތަކުގައި ބަލަހައްޓާ 10 ދަތުރުތަކުގައި ބަލަހައްޓާ ކަމަށާއި 02 ދަތުރުތަކުގައި ބަލަ ގެންދިއުމަށް ބާރުއެޅުނު ކަމަށް ވާހަކަ ދެކެވުނު.

ތާރީޚީ ސިވިލް ތަރައްގީ ބަލަހައްޓާ ދާއިރާގެ ކަންތައްތަކުގެ ތެރެއިން ކަނޑައަޅާ ގޮތުގެ ދަށުން ކުރިއަށް ގެންދާ ކަންތައްތަކުގެ ތެރެއިން 26 ޖަނަވަރު 2021 ގައި ފެނަދޫ ސްޓޭޖުގައި ތާރީޚީ ސިވިލް ތަރައްގީ ބަލަހައްޓާ ގާތްގަނޑަށް ބަލާ ބަލަހައްޓާ ކަމަށް ވާހަކަ ދެކެވުނު. ތާރީޚީ ސިވިލް ތަރައްގީ ބަލަހައްޓާ ދާއިރާގެ ތަރައްގީ ކުރިއަށް ގެންދާ ގޮތުގައި ތާރީޚީ ސިވިލް ތަރައްގީ ބަލަހައްޓާ ދާއިރާ ދެމެދު ގުޅުން ބާރުއަޅައި ގެންދާ ކަމަށް ވާހަކަ ދެކެވުނު.

6.1 ދަތުރުތަކުގެ ތަފްޞީލު

2021 ވަނަ އަހަރު ތިރީގައި ދެމެދުގައި ތާރީޚީ ސިވިލް ތަރައްގީ ބަލަހައްޓާ ފާސްކުރެއްވި 261 ދަތުރުތަކުގެ ތަފްޞީލު ތިރީގައި ދެކެވޭ.

ދަތުރުތަކުގެ ތަފްޞީލު	ގްރޭޑް	ތަދާދު
ސެކްރެޓަރީ ދަރަޖަ	ZV7-1 (GRADE 1)	1
ޕްރޮގްރާމަ ރ	EX1	8
ސީނިއާ ޕްރޮގްރާމަ ރ	MS3	20
ސިސްޓަމް ޕްރޮގްރާމަ ރ 2	MS2	8
ލީގަލް ސަބްޖެކްޓް ކޯޑިނޭޓަ	CS9 (Grade 4)	1
ލީގަލް ސަބްޖެކްޓް ކޯޑިނޭޓަ	CS9 (Grade 2)	1
ލީގަލް ސަބްޖެކްޓް ކޯޑިނޭޓަ	CS7 (GRADE 1)	1
ސިސްޓަމް ޕްރޮގްރާމަ ރ 1	MS1	14
ދާއިރާ ޕްރޮގްރާމަ ރ 1	MS1	4

ޕްރޮގްރާމް ކޯޑިނޭޓަރ 2	GS4	18
ސްޓޭޝަންގެ ހެލްތަރާ ޕްރޮގްރާމް ކޯޑިނޭޓަރ 2	GS4	1
ޕްރޮގްރާމް ކޯޑިނޭޓަރ 1	GS3	38
ސްޓޭޝަންގެ ހެލްތަރާ ޕްރޮގްރާމް ކޯޑިނޭޓަރ 1	GS3	6
ސްޓޭޝަންގެ ޕްރޮގްރާމް ކޯޑިނޭޓަރ 2	GS2	26
ސްޓޭޝަންގެ ޕްރޮގްރާމް ކޯޑިނޭޓަރ 1	GS1	1
ސަޕްޕޯޓް ސްޓާފް ކޯޑިނޭޓަރ 3	SS3	3
ސަޕްޕޯޓް ސްޓާފް ކޯޑިނޭޓަރ 2	SS2	20
ސަޕްޕޯޓް ސްޓާފް ކޯޑިނޭޓަރ 1	SS1	90
ޖުމްލަ		**261**

6.1.1 ކައުންސިލްގެ ދަތުރުތަކުގެ ތަފާސްކުރުން

ސިވިލް ސާރވިސް ދަތުރުތަކުގެ ތަފާސް ކުރުމަށް ކައުންސިލްގެ 02 ދަތުރުތަކެއް:

ޕްރޮގްރާމް/ސްޓޭޝަން	ގްރޭޑް	ތަކުރާރު
ހިންގުމުގެ ކޯޑިނޭޓަރ	MS1	1
ސްޓޭޝަންގެ ސަޕްޕޯޓް ސްޓާފް	GS3	1

ކައުންސިލްގެ ކައުންސިލް ދަތުރުތަކުގެ ތަފާސް ކުރުމަށް 158 ދަތުރުތަކެއް:

ޕްރޮގްރާމް/ސްޓޭޝަން	ދިގުމިނުގެ	ދިވެހި ދަސްކުރާ
ތަންފީޒުކުރާ ތަކެއްތަށް ދަސްކުރާ ކޮންމެ ގޮތަކަށް	03	
ކުޅިވަޅުތައް ސްޓޭޝަން	02	
ކައުންސިލް ބައްދަލު	01	
ތަރިން ދިނުމުގެ	01	
ދިގުމިނުގެ ސަރވިސް ޔޫ ކަން	27	
ޕްރޮގްރާމް ކޯޑިނޭޓަރ(ދިގުމިނުގެ 25، ދިވެހި 08)	25	08
ދަތުރު ކޯޑިނޭޓަރ (ދިގުމިނުގެ 25، ދިވެހި 08)	25	08

ކަނޑުގެއްދޫ ތަކެއް (ދުއްވާ 12، ހިނގާ 08)	12	08
ގާދަ ތަކެއް(ދުއްވާ 05، ހިނގާ 03)	05	03
ހުޅުވާ ތަކެއް (ދުއްވާ 08، ހިނގާ 07)	08	07
ފޮރ ތަކެއް (ދުއްވާ 05، ހިނގާ 09)	05	09
ހަތަރު ދަނޑި ގޮތަށް	09	
ކަނޑުގެއްދޫ ދަނޑި ގޮތަށް	07	
ގޮށް ދަނޑި ގޮތަށް	05	
ހުޅުވާ ދަނޑި ގޮތަށް	02	
ބަލި ކަނޑައެޅުނު ތާރީޚް / ހަތަރު ދުވަހުގެ ކުރިން ގޮތަށް	02	

ތާވަލުގައި ހިމެނުނު ދިވެހި ރައްޔިތުންގެ ފަރާތުން ވޯޓުދިނުމަށް ތަކެއް 71% ވޯޓުލެއްވުމަށް ތައްޔާރުވެ ހުންނެވި ކަމަށް ދެނެގަތުމަށް ހަމަޖެހިފައިވާ ތަކެއް ކަނޑައެޅުނު ތާރީޚުގެ ކުރިން ވޯޓުލެއްވުމަށް ތައްޔާރުވެ ހުންނެވި ކަމަށް ދެނެގަތުމަށް ހަމަޖެހިފައިވާ ގޮތް ކަނޑައެޅިފައި ވާ ގޮތް

6.1.2 ތަކެއް ހިންގުމުގެ ތަނަށް ދާ ގޮތް ބަލައި ގަވާއިދު ކުށްވެ

01ވަނަ ފެब്രുവരി 2021 ން 16 ވަނަ ފެब്രുവരി 2021 ގެ ތަކެއް ހިންގުމުގެ ތަނަށް ދާ ގޮތް ބަލައި ގަވާއިދު ކުށްވެ (ތިން ފަހަރު ވަނަ ތަނަވަ ތަކެއް ހިންގުން)											
#	ތަނާ	ފަރާތް	ތަކެއް ހިންގުމުގެ ތަނަށް ދާ ގޮތް ބަލައި ގަވާއިދު ބަލަހައްޓާ ފަރާތް	ތަކެއް ހިންގުމުގެ ތަނަށް ދާ ގޮތް ބަލައި ގަވާއިދު ބަލަހައްޓާ ފަރާތުގެ ތަކެއް ހިންގުމުގެ ތަނަށް ދާ ގޮތް ބަލައި ގަވާއިދު ބަލަހައްޓާ ފަރާތް	ތަކެއް ހިންގުމުގެ ތަނަށް ދާ ގޮތް ބަލައި ގަވާއިދު ބަލަހައްޓާ ފަރާތުގެ ތަކެއް ހިންގުމުގެ ތަނަށް ދާ ގޮތް ބަލައި ގަވާއިދު ބަލަހައްޓާ ފަރާތް	ތަކެއް ހިންގުމުގެ ތަނަށް ދާ ގޮތް ބަލައި ގަވާއިދު ބަލަހައްޓާ ފަރާތުގެ ތަކެއް ހިންގުމުގެ ތަނަށް ދާ ގޮތް ބަލައި ގަވާއިދު ބަލަހައްޓާ ފަރާތް	ތަކެއް ހިންގުމުގެ ތަނަށް ދާ ގޮތް ބަލައި ގަވާއިދު ބަލަހައްޓާ ފަރާތުގެ ތަކެއް ހިންގުމުގެ ތަނަށް ދާ ގޮތް ބަލައި ގަވާއިދު ބަލަހައްޓާ ފަރާތް	ތަކެއް ހިންގުމުގެ ތަނަށް ދާ ގޮތް ބަލައި ގަވާއިދު ބަލަހައްޓާ ފަރާތުގެ ތަކެއް ހިންގުމުގެ ތަނަށް ދާ ގޮތް ބަލައި ގަވާއިދު ބަލަހައްޓާ ފަރާތް	ތަކެއް ހިންގުމުގެ ތަނަށް ދާ ގޮތް ބަލައި ގަވާއިދު ބަލަހައްޓާ ފަރާތުގެ ތަކެއް ހިންގުމުގެ ތަނަށް ދާ ގޮތް ބަލައި ގަވާއިދު ބަލަހައްޓާ ފަރާތް	ތަކެއް ހިންގުމުގެ ތަނަށް ދާ ގޮތް ބަލައި ގަވާއިދު ބަލަހައްޓާ ފަރާތުގެ ތަކެއް ހިންގުމުގެ ތަނަށް ދާ ގޮތް ބަލައި ގަވާއިދު ބަލަހައްޓާ ފަރާތް	ތަކެއް ހިންގުމުގެ ތަނަށް ދާ ގޮތް ބަލައި ގަވާއިދު ބަލަހައްޓާ ފަރާތުގެ ތަކެއް ހިންގުމުގެ ތަނަށް ދާ ގޮތް ބަލައި ގަވާއިދު ބަލަހައްޓާ ފަރާތް	ތަކެއް ހިންގުމުގެ ތަނަށް ދާ ގޮތް ބަލައި ގަވާއިދު ބަލަހައްޓާ ފަރާތުގެ ތަކެއް ހިންގުމުގެ ތަނަށް ދާ ގޮތް ބަލައި ގަވާއިދު ބަލަހައްޓާ ފަރާތް	ތަކެއް ހިންގުމުގެ ތަނަށް ދާ ގޮތް ބަލައި ގަވާއިދު ބަލަހައްޓާ ފަރާތުގެ ތަކެއް ހިންގުމުގެ ތަނަށް ދާ ގޮތް ބަލައި ގަވާއިދު ބަލަހައްޓާ ފަރާތް
1	ތަކެއް ހިންގުމުގެ ތަނަށް ދާ ގޮތް ބަލައި ގަވާއިދު ބަލަހައްޓާ ފަރާތް	ކުރިތަ	18	14	14						
2	ތަކެއް ހިންގުމުގެ ތަނަށް ދާ ގޮތް ބަލައި ގަވާއިދު ބަލަހައްޓާ ފަރާތް	ލ.ގެދޫ ކުރިތަ	5								09
3	ތަކެއް ހިންގުމުގެ ތަނަށް ދާ ގޮތް ބަލައި ގަވާއިދު ބަލަހައްޓާ ފަރާތް	ތަނަވަ	14								
4	ތަކެއް ހިންގުމުގެ ތަނަށް ދާ ގޮތް ބަލައި ގަވާއިދު ބަލަހައްޓާ ފަރާތް	ތަނަވަ ކ.ހޯމަ	12		1			1			
5	ތަކެއް ހިންގުމުގެ ތަނަށް ދާ ގޮތް ބަލައި ގަވާއިދު ބަލަހައްޓާ ފަރާތް	ތަނަވަ ދ.ހިއްކަދޫ	13		1						
6	ތަކެއް ހިންގުމުގެ ތަނަށް ދާ ގޮތް ބަލައި ގަވާއިދު ބަލަހައްޓާ ފަރާތް	ތަނަވަ ދ.ގެދޫ	13				1				
7	ތަކެއް ހިންގުމުގެ ތަނަށް ދާ ގޮތް ބަލައި ގަވާއިދު ބަލަހައްޓާ ފަރާތް	ތަނަވަ ދ.ވޭދޫ	14								

- ދ.ގެދޫ ތަނަވަ ކުރިތަ ކަންތައް 2021 ފެब്രുവരി 08 ވަނަ ދުވަހު ތަނަވަ ތަކެއް ހިންގުމުގެ ގަވާއިދު ބަލަހައްޓާ ގޮތް

17ވަނަ 2021 ދިނުމާ 31 ދެށުންދަން 2021 ތާރީޚު ހިމެނޭ ކަނޑުމަތީ ތަކެތި ދަށްކުރުމަށް ބޭނުންކުރާ ކަނޑުތައް (ކަނޑުގެ ވަނަ ތަނަވަށް ބަލާ)											
#	ކަނޑުގެ ނަން	ބެލެހެއްޓުމަށް ދީފައިވާ ކަނޑުގެ ތަކެތި	ބެލެހެއްޓުމަށް ދީފައިވާ ކަނޑުގެ ތަކެތި ދަށްކުރާ ތާރީޚު	ބެލެހެއްޓުމަށް ދީފައިވާ ކަނޑުގެ ތަކެތި ދަށްކުރާ ތާރީޚު	ކަނޑުގެ ބެލެހެއްޓުމަށް ދީފައިވާ ތަކެތި ދަށްކުރާ ތާރީޚު	ކަނޑުގެ ބެލެހެއްޓުމަށް ދީފައިވާ ތަކެތި ދަށްކުރާ ތާރީޚު	ކަނޑުގެ ބެލެހެއްޓުމަށް ދީފައިވާ ތަކެތި ދަށްކުރާ ތާރީޚު	ކަނޑުގެ ބެލެހެއްޓުމަށް ދީފައިވާ ތަކެތި ދަށްކުރާ ތާރީޚު	ކަނޑުގެ ބެލެހެއްޓުމަށް ދީފައިވާ ތަކެތި ދަށްކުރާ ތާރީޚު	ކަނޑުގެ ބެލެހެއްޓުމަށް ދީފައިވާ ތަކެތި ދަށްކުރާ ތާރީޚު	ކަނޑުގެ ބެލެހެއްޓުމަށް ދީފައިވާ ތަކެތި ދަށްކުރާ ތާރީޚު	ކަނޑުގެ ބެލެހެއްޓުމަށް ދީފައިވާ ތަކެތި ދަށްކުރާ ތާރީޚު
1	ތަކަތ	31	29				1			1	
2	ތަކަތ ދެކަތަ ކުދިކަނޑު	31	30		1						
3	ތަކަތ ތަކަ ކަނޑު	31	26		2	1		2			
4	ތަކަތ ތިމާގަނޑު ކުދިކަނޑު	31	30					1			
5	ތަކަތ ދަތިތަކަ ކަނޑު	31	30					1			
6	ތަކަތ ބަހަރިކަ ކަނޑު	31	31								
7	ތަކަތ ގަދަކަ ތަކަ ކަނޑު	31	30			1					
8	ތަކަތ ތަކަ ކަނޑު	31	31								
9	ތަކަތ ފުރަގަ ދެކަތަ	31	29		2						
10	ތަކަތ ދެކަތަ ގަނ ބަދަ	31	31								
11	ތަކަތ ގަދަކަ ކަނޑު	31	31								
12	ތަކަތ ބަހަރިކަ ގަނ ދިގު ތަކަށް	31	31								
13	ތަކަތ ގަދަކަ ކަނޑު	31	29		1			1			

7 ނަތީޖާ ބަލައިގެންނެވުން ފެށުމަށް

ކަނޑައެޅުން	Q 1	Q 2	Q 3	Q 4	ނަތީޖާ ބަލައިގެންނެވުން ފެށުމަށް
ވިލާތިކުރި ގޮތުގެ					
ވަޒީފާއިގެ ބަދަލު ދިނުން	✓	✓	✓	✓	60%
ކޭސް ތިން ދުވަހުގެ	✓	✓	✓	✓	35%
ހިތްވަރު ވެގެންވާ ދުވަސް	✓	✓	✓	✓	90%
ހުކުމް ވެގެންވާ ދުވަސް	✓	✓	✓	✓	65%
ފިޔަވަޅު ބަލައިގެންނެވުން	✓	✓	✓	✓	55%
ކޯޓުގެ ވެރިފަރާތުން ހުށަހެޅި ދަ ކޭސް	✓		✓	✓	100%
ދައުލަތުގެ ވަކީލު	✓	✓	✓	✓	90%
2021 ވަނަ ހަނގުރާ ދެއްވި ކޭސް	✓	✓			100%
2021 ވަނަ ހަނގުރާ ދެއްވި ކޭސް	✓	✓	✓		100%
2020 ވަނަ ހަނގުރާ ހަނދު ހިންގި ކޭސް	✓				100%
2021 ވަނަ ހަނގުރާ ހަނގުރާ 6 ގައި ހިންގި ކޭސް		✓			100%
ހަމަ ސިވިލް ކޯޓުގެ ހިންގުން ދެމުންދާ	✓	✓	✓	✓	100%
ހަނދު ހިންގި ކޭސްތަކުގެ ހަމަ ހުށަހެޅުންތަކުގެ ދަށުން ކުރެވުނު ކަންތައް (ފާސްކޮށްދިނުން)		✓	✓		100%
ހަމަ ކޯޓުގެ ވެރިފަރާތުން ކުރިއަށް ގެންދާ ކަންތައް (ކޮންމެ 4 ގަޑިއަކުން 1 ފަހަރުގެ)	✓	✓			50%
ވިލާތިކުރި ގޮތުގެ					
ހަމަ ސިވިލް ސޮފްޓްވެއަރ ތަކުގެ ގަސްދުގެ	✓	✓	✓	✓	100%
ސިވިލް ސޮފްޓްވެއަރ ދާއިމީ ކުރުމުގެ	✓	✓	✓	✓	100%
ސިވިލް ސޮފްޓްވެއަރ ބަދަލުކުރުމުގެ	✓	✓	✓	✓	100%
ސިވިލް ސޮފްޓްވެއަރ ބެލެހެއްޓުމުގެ	✓	✓	✓	✓	100%
ސިވިލް ސޮފްޓްވެއަރ ޑިވެލޮޕްކުރުމުގެ	✓	✓	✓	✓	50%
ހަމަ ސިވިލް ކޯޓުގެ ވަކި ކަންތައް ކުރުމަށް ގެންދާ ކަންތައް		✓	✓		100%
ހަމަ ކޯޓުގެ ވެރިފަރާތުން ކުރިއަށް ގެންދާ ކަންތައް ބަލައިގެންނެވުމުގެ ގޮތުގައި ކުރެވޭ ކަންތައް	✓	✓			100%
ހަނދު ހިންގި ކޭސްތަކުގެ ގޮތުގައި ކުރެވޭ ކަންތައް		✓	✓		100%

✓				ގަޑިއިރު ހޯދައި ވަގުތުން ހަވާލުކުރުން	50%
✓	✓	✓	✓	ހަނިކުރާ ތަކެއްގައި ހަގީގީ ކަންތައް ހުށަހެޅުން	20%
	✓	✓		ކުއްލި ތަކެއްގައި ކަންތައް ހިންގުން	100%
✓	✓	✓	✓	ތަކެއް ހަވާލުކުރާ ފަރާތުގެ ދިރިއުޅުން ބަލައި ހުށަހެޅުން	68%
✓	✓	✓	✓	ތަކެއް ހަވާލުކުރާ ފަރާތުގެ ދިރިއުޅުން ބަލައި ހުށަހެޅުން	25%
✓	✓	✓	✓	ތަކެއް ކުއްލި ހަވާލުކުރާ ފަރާތުގެ ދިރިއުޅުން ބަލައި ހުށަހެޅުން	49%
✓	✓	✓	✓	ތަކެއް ހަވާލުކުރާ ފަރާތުގެ ދިރިއުޅުން ބަލައި ހުށަހެޅުން	45%
✓	✓	✓	✓	ތަކެއް ހަވާލުކުރާ ފަރާތުގެ ދިރިއުޅުން ބަލައި ހުށަހެޅުން	95%
✓	✓	✓	✓	ތަކެއް ހަނިކުރާ ފަރާތުގެ ދިރިއުޅުން ބަލައި ހުށަހެޅުން	20%
✓	✓	✓	✓	ތަކެއް ހަނިކުރާ ފަރާތުގެ ދިރިއުޅުން ބަލައި ހުށަހެޅުން	10%
✓	✓	✓	✓	ތަކެއް ކުއްލި ހަވާލުކުރާ ފަރާތުގެ ދިރިއުޅުން ބަލައި ހުށަހެޅުން	20%
✓	✓	✓		ތަކެއް ހިންގުމުގައި ބައިވެރިވާ ފަރާތްތަކުގެ ލިސްޓް ހުށަހެޅުން	75%
✓	✓	✓	✓	ތަކެއް ހިންގުމުގައި ބައިވެރިވާ ފަރާތްތަކުގެ ދިރިއުޅުން ބަލައި ހުށަހެޅުން	100%
✓	✓	✓	✓	ތަކެއް ހިންގުމުގައި ބައިވެރިވާ ފަރާތްތަކުގެ ލިސްޓް (ކޮންޓްރެކްޓް)	100%
		✓	✓	ތަކެއް ހަވާލުކުރާ ފަރާތުގެ ދިރިއުޅުން ބަލައި ހުށަހެޅުން	100%
		✓	✓	ތަކެއް ހިންގުމުގައި ބައިވެރިވާ ފަރާތްތަކުގެ ލިސްޓް ހުށަހެޅުން	100%
✓	✓	✓	✓	ތަކެއް ހިންގުމުގައި ބައިވެރިވާ ފަރާތްތަކުގެ ދިރިއުޅުން ބަލައި ހުށަހެޅުން	100%
✓	✓	✓	✓	ތަކެއް ހިންގުމުގައި ބައިވެރިވާ ފަރާތްތަކުގެ ދަށުން ކުރިއަށް ގެންދާ ކަންތައް ހުށަހެޅުން	50%
✓	✓	✓	✓	ތަކެއް ހިންގުމުގައި ބައިވެރިވާ ފަރާތްތަކުގެ ދަށުން ކުރިއަށް ގެންދާ ކަންތައް ހުށަހެޅުން	100%
				ސާވޭ ހިންގުން	
✓	✓	✓	✓	ތަކެއް ހިންގުމުގައި ބައިވެރިވާ ފަރާތްތަކުގެ ލިސްޓް	100%
✓	✓	✓	✓	ސާވޭ ކުރުމަށް ބޭނުންކުރާ ސްކްރިޕްޓް	60%
✓	✓	✓	✓	ސާވޭ ކުރުމަށް ބޭނުންކުރާ ސްކްރިޕްޓް	80%
✓	✓	✓	✓	ސާވޭ ކުރާ ފަރާތްތަކުގެ ލިސްޓް	35%
	✓	✓	✓	ސާވޭ ކުރުމުގެ ކުރިއަށް ގެންދާ ކަންތައް	25%
✓	✓	✓	✓	ސާވޭ ކުރާ ފަރާތުގެ ދިރިއުޅުން ބަލައި ހުށަހެޅުން	100%
✓	✓	✓	✓	ސާވޭ ކުރާ ފަރާތުގެ ދިރިއުޅުން ބަލައި ހުށަހެޅުން (ކޮންޓްރެކްޓް ހިންގާ ތަކެއްގައި)	0%

ފަހަރުން)					
100%	✓	✓	✓	✓	ތަކެއް ހިންގުމާ ގުޅޭ 2020-ގެ ދަށުން
10%		✓	✓		ތަކެއް ހިންގުމުގައި ބައިވެރިވުން
0%			✓		ތަކެއް ހިންގުމުގެ ފައިދާ
					ކަންކަމުގެ ތަފްޞީލު
100%				✓	ކަންކަމުގެ ވާހަކަ ދަންނަވާ ކުރީގެ ބައްދަލުވުން
					ތަނުގެ ބެލުން
20%			✓	✓	ތަނުގެ ބަދަލު ދިނުން
35%			✓	✓	ކަންކަމުގެ ތަރައްގީ ދެނެގަނެ ބަލަހައްޓާ ގެންދިއުން
30%			✓	✓	ތަނުގެ ފުރިހަމަ ބަލި ދަށްކުރުން
50%			✓	✓	ފެނުގެ ދަރަޖަ ބަލަހައްޓާ ގެންދިއުން
100%			✓	✓	ކަންކަމުގެ ތަރައްގީ ބަލަހައްޓާ ގެންދިއުން
80%			✓	✓	ތަނުގެ ވެރިކަން ދިނުމުގެ ކޮންމެ ، ތަފާތު ދާއިރާ ހަމަ
60%			✓	✓	ތ.ބަވިލާ ގުދަނ (ހަލުވިކުރެވުމަށް)
100%			✓	✓	ކަންކަމުގެ ތަރައްގީ ބަލަހައްޓާ ތަ ދެނެގަނެ ހިނގާ
100%			✓	✓	ކަންކަމުގެ ތަރައްގީ ބަލަހައްޓާ ކަ ދިރިއުމަށ
					ތަރައްގީ ކުރުން
100%	✓	✓	✓	✓	ކަންކަމުގެ ތަރައްގީ ހޯދުމުގެ ކަންތައް
100%	✓	✓	✓	✓	ގ.ކުޅުދުއ ދާއިރާ ބަލަހައްޓާ ގެންދިއުން
50%	✓	✓	✓	✓	ގ.ކުޅުދު ދާއިރާ ބަލަހައްޓާ ގެންދިއުން
50%	✓	✓	✓	✓	ގ.ކުރަ ބަލަހައްޓާ ގެންދިއުމ
50%	✓	✓	✓	✓	ގ.ކުޅުދު ދާއިރާ ތަރައްގީ ކުރުމ
60%	✓	✓	✓		ތ.ވ.ކ.ކ ދާއިރާ ބަލަހައްޓާ ގެންދިއުން
80%	✓	✓	✓	✓	ތ.ކ.ކ.ދ ދާއިރާ ބަލަހައްޓާ ގެންދިއުމ
70%	✓	✓	✓		ތ.ކ.ކ.ދ ދާއިރާ ބަލަ
30%			✓		ތ.ކ.ކ.ދ ދާއިރާ ބަލަ
					ތ.ކ.ދ.ގ ދާއިރާ
50%			✓		ކަންކަމުގެ ދާއިރާ ތ.ކ.ދ.ގ
80%	✓	✓	✓	✓	ކ.ކ.ދ.ގ ދާއިރާ (2 ދާއިރާ)
100%			✓		4 ވަނަ ދ.ކ.ދ.ގ ކަންކަމުގެ ދާއިރާ
100%	✓		✓		ތ.ކ.ދ.ގ ދާއިރާ ކ.ކ.ދ.ގ ދާއިރާ

(ކަންތައްތަކުން ހިނގާ ގޮތް)					
ތަކެއްޗާ ދެކޮޅަށް ހެދުނު ދަޢުވާ (ދަތުރުގައި ގެންދާ ތަކެއްޗާ ގުޅޭ ދަޢުވާ/ ހިނގަނިކޮ ދަތުރުގެ)			✓		0%
ތަކެއްޗާ ގުޅޭ ކަންތައް (ހަނގުރާމަ)		✓			100%
2020 ވަނަ އަހަރުގެ ފާރު ހިލޭ ތަކެއްޗާ ގުޅޭ	✓	✓			100%
ހަނިކޮ ހިލޭގައި ބޭނުންވާ ދަތުރުތަކާ ގުޅޭ	✓	✓			100%
ތަކެއްޗާ ގުޅޭ ކަންތައްތަކުގެ ތެރެއިން ދަތުރުގައި ގެންދާ ތަކެއްޗާ ގުޅޭ	✓	✓			100%
2020ވަނަ އަހަރުގެ ދެދުވަހުގެ ފަހުން ފާރު ދަތުރު ކުރާ ފަރާތްތަކަށް ދެވޭ ގޮތް ހަމަ ނަތީޖާ ލިބޭ ގޮތަށް ތަކެއްޗާ ގުޅޭ ކަންތައްތަކުގެ ތެރެއިން ބަލައި ބަދަލު ގެނެވުނު ގޮތް	✓	✓			100%
ދެދުވަހުގެ ކެމްޕެއިނ ހިންގުން	✓	✓			100%
ފަރާތް ހިލޭގައި، ފާރުތަކުގެ ދަށުގައި ހުންނަ ތަކެއްޗާ ގުޅޭ ކަންތައްތަކުގެ ތެރެއިން ބަލައި ބަދަލު ގެނެވުނު	✓	✓			100%
ކަންތައްތަކުގެ ތެރެއިން 2020ގެ ފަރާތް ހިލޭ	✓	✓			100%
ކަންތައްތަކުގެ ތެރެއިން ތިމާ ހިލޭ ކަންތައްތަކުގެ ތެރެއިން	✓	✓			100%
ތަކެއްޗާ ގުޅޭ ކަންތައްތަކުގެ ތެރެއިން ދަތުރުގައި ގެންދާ ތަކެއްޗާ ގުޅޭ ކަންތައްތަކުގެ ތެރެއިން ބަލައި ބަދަލު ގެނެވުނު ގޮތް	✓	✓			100%
ކަންތައްތަކުގެ ތެރެއިން ދަތުރުގައި ގެންދާ ތަކެއްޗާ ގުޅޭ ކަންތައްތަކުގެ ތެރެއިން ބަލައި ބަދަލު ގެނެވުނު

ކަނޑިއަ ކަނޑުބަނޑުގެ ތެދުވެރިކަމާ ހިނގާ ގުޅުން					10%
ހިތުމަތީ ތަކެއް ހަލާކުވުމުގެ ކުރިން ހުއްދަ ދިނުމުގެ ނިޒާމު (ލައިސަންސް ފީ)	✓	✓			100%
ހިތުމަތީ ފަންނީ ހާދަ ކަނޑައެޅުމުގެ ގޮތުގައި ކަނޑާ ގުޅުން	✓	✓			90%
ހިތުމަތީ ތަކެއް ހަލާކުވުމުގެ ކުރިން ބަލައިގަތުން	✓	✓			90%
ހިތުމަތީ - ތަކެއްގެ ތެރެއިން ކަނޑާ ގުޅުން	✓	✓			0%
ބައެއް ބާއްވަންޖެހޭ ދާއިރާ	✓	✓	✓	✓	05%
ބަލާ ހާދަ ކުރެވުމުގެ ކުރިން ބައެއް ބާއްވަންޖެހޭ ދާއިރާ	✓	✓	✓	✓	05%
ހިތުމަތީ ދާއިރާ ކަނޑައެޅުން ދެއްކުމުގެ ގޮތުގައި ހިނގާ ގުޅުން	✓	✓	✓	✓	100%
ހިތުމަތީ - ދާއިރާ ކަނޑައެޅުމުގެ ތެދުވެރިކަމާ ބެހޭ ކަންކަން ބަލައިގަތުން	✓	✓	✓	✓	90%
ހިތުމަތީ - ދާއިރާ ކަނޑައެޅުމުގެ ފުރިހަމަ ކަންކަން ބަލައިގަތުން	✓	✓	✓	✓	80%
ހިތުމަތީ- ބާވަތް ތަކުން ދާ ކަންކަން (ބަދަލު)	✓				10%
ހިތުމަތީ- ތާރީޚުގެ ތެރެއިން ކުރިއަށް ގެންދާ ކަންކަން			✓	✓	100%
ހިތުމަތީ - ތަކެއްގެ ބަދަލުގައި ދެއްކުން			✓	✓	100%
ހިތުމަތީ -ބެލެނިވެރިކަން ދޫކުރުމުގެ "ތާރީޚު ދުވަސް ގާތްވުން 2021"				✓	100%
ހިތުމަތީ - ދިވެހި ރައްޔިތުންގެ ދުވަހެއްގެ ދަތުރުގައި "ފާސްތޯ ދިވެހި" ގެ ތަނުގައި ބޭނުންކުރާ ގޮތް			✓		0%
ހިތުމަތީ ފިލްމުތަކާ ގުޅުން ބަލައިގަތުން	✓	✓	✓	✓	100%
FAM ގެ 1 ވަނަ ދަރަޖަ ކުރިއަށް ގެންދާ ތަކެއްގެ ތެރެއިން ހިނގާ ގުޅުން			✓		0%
ފާރުތަކާ ހިނގާ ގުޅުންތަކުގައި ދަނޑުވެރިކަން ބަލައިގަތުން	✓	✓	✓	✓	0%
ސ.ހިތުމަތީ ފިލްމުތަކުގައި ތަދަށްދަރަށް ދަނޑުވެރިކަން			✓	✓	0%
ތަކެއް ފިލްމުކުރުމުގެ ކުރިން ފާރު ހިންގުމުގެ ތަކެއްލިބުން			✓		0%
ހިތުމަތީ - 10 ގެ ތެރެއިން ބަލައިގަތުން			✓		0%
ދަށްފަނޑު ކަނޑައެޅުން ބަލައިގަތުން			✓		0%
ހިތުމަތީ ތަކެއް ހަލާކުވުން					
ހިތުމަތީ ތަކެއް ބަލައިގަތުމަށް ފަހު ކުރިއަށް ގެންދާ ކަންކަން			✓	✓	50%
ހިތުމަތީ ތަކެއް ބަލައިގަތުމަށް ފަހު ހަލާކުވުން	✓		✓	✓	50%
ހިތުމަތީ ކަނޑުގެ ކަނޑައެޅުން				✓	30%
ފަންނީ ހާދަ ކަނޑައެޅުމުގެ ގޮތުގައި ހިނގާ ގުޅުން	✓	✓	✓	✓	60%
ހިތުމަތީ ތަކެއްގެ ތެރެއިން ކަނޑާ ގުޅުން			✓	✓	46%
ހިތުމަތީ ތަކެއް ހަލާކުވުމުގެ ކުރިން ބަލައިގަތުން			✓	✓	25%
ހިތުމަތީ ތަކެއް ހަލާކުވުމަށް					
ހިތުމަތީ - ބަދަ ބާއްވާ ދާ ކަންކަން (115 ދުވަސް)	✓	✓			70%

ކަނޑުވެދިފައި - ދިގުކުރުން ފެނުގެ ފަސްކަންކުރުން				✓	20%
ކަނޑުގެ ވިދުގެ ފަސްކަންކުރުން				✓	70%
ފުންމީގެ ވަސައްކަކުރުމަށް ބޭނުންކުރާ ތަކެތި ހޯދުން	✓	✓	✓	✓	70%
ކަނޑުވެދިފައި - ތަކެތި ގެންދިއުމަށް ކަނޑުގެ ބާރުގަދަ ތަންތަން ހެދުން	✓	✓	✓	✓	40%
W(ހުރި ގޮތް) ކަނޑުވެދިފައި -ބޭރުމީހާ ކުރިއަށް 400 ގެންދާ ގޮތް	✓	✓			40%
ކަނޑުވެދިފައި - ކަނޑުވެދިފައި ތަކެތި ކަނޑުގެ ބޭރުމީހާ ބެހެއްޓުން ފުދުނު ގޮތް	✓	✓			40%
ކަނޑުވެދިފައި - ކަނޑުގެ ބޭރުމީހާ ބަލާ ބަލި ދަތުރުކުރާ ބޭރުމީހާ	✓	✓			50%
ފިލުވައިގަތް ތަކެތި ކަނޑުގެ ކަންކަން ބަލަހައްޓާ ގޮތް		✓	✓		33%
ދާދި ތަކުރާ ތަކެތި					
ދާދި - ފުންމީގެ ފަރާތުން ހޯދާ ތަކެތި			✓	✓	100%
ފުންމީގެ ފަރާތުން ފޮނުވާ ކަނޑުގެ ތަކެތި	✓	✓	✓	✓	100%
ތަކެތި ގެންދާ ގޮތާ ގުޅޭ ކަންކަން ކަނޑުގެ ބޭރުމީހާ ބަލަހައްޓާ ގޮތް	✓	✓	✓	✓	100%
ދަތުރުގައި ތަކެތި ގެންދާ ގޮތް	✓	✓	✓	✓	50%
ދާދި - ކަނޑުގެ ތަކެތި ގެންދާ ގޮތް			✓	✓	100%
ދާދި - ކަނޑުގެ ބޭރުމީހާ ގެނައި ތަކެތި			✓	✓	0%
ފ.ދާދި ފިލުވައިގަތް ކަނޑުގެ ކަންކަން ކަނޑުވެދިފައި	✓	✓	✓	✓	100%
ކަނޑުކަށިގެ ކަންކަން ހިންގާ ގޮތް				✓	100%
ދިދި - ބަލަހައްޓާ ގޮތުގެ ކަންކަން ކަނޑުގެ ބޭރުމީހާ ދަންނަވައި ދިނުން			✓	✓	30%
ދާދި ތަކެތި ގެންދާ ގޮތް ކަނޑުގެ ބޭރުމީހާ ދަންނަވައި ދިނުން			✓	✓	100%
ކަނޑުގެ ތެރެއިން ކަންކަން ކުރުމަށް ދިރާސާ ކުރުން	✓	✓			45%
ބަލަހައްޓާ ގޮތުގެ ކަންކަން ކަނޑުގެ ބޭރުމީހާ ދަންނަވައި ދިނުން			✓	✓	70%
ކަނޑުގެ ތެރެއިން ކަންކަން ކުރުމަށް ދިރާސާ ކުރުން			✓	✓	70%
ދާދި ކުށްވެރިކަން ކަނޑުގެ ބޭރުމީހާ ދަންނަވައި ދިނުން			✓	✓	80%
ފިލުވައިގަތް ތަކެތި ކަނޑުގެ ކަންކަން ކަނޑުވެދިފައި			✓	✓	65%
ތަކެތި ގެންދާ ގޮތާ ގުޅޭ ކަންކަން ކަނޑުގެ ބޭރުމީހާ ދަންނަވައި ދިނުން			✓	✓	70%

(12) ތަންކޮޅުތަކުގެ ސްޓޭޓް ފެންވަރުގައި ބަލައިގަތުމަށް					
ހުށަހެޅި ތަކެތި					
ބަޖެޓް ބަލަހައްޓާ ފަރާތުގެ ލިޔުން	✓	✓	✓	✓	10%
ހުށަހެޅި - ބަޖެޓުގެ ތަފްޞީލް ކަނޑައެޅިފައިވާ ގޮތް			✓	✓	50%
ބަޖެޓް ހަވާލުކުރާ ފަރާތުގެ ކާމިލް ތާއީދު ލިޔުން	✓	✓	✓	✓	05%
ހުށަހެޅި - ކުންފުނިގެ ބަޔާން ތަކުގެ ގޮތް ލިޔުން	✓	✓	✓	✓	60%
ފައިނޭންޝަލް ސްޓޭޓްތައް ބެލެހެއްޓުން	✓	✓	✓	✓	80%
ބަޖެޓް-ޚަރަދު ގެންދާ ގޮތް ބަލައިގަތުން			✓	✓	0%
ކުންފުނީގެ ބަޖެޓުގެ ކުރިއަށް ގެންދާ ގޮތް			✓	✓	0%
ބަޖެޓް - ހަވާލު ކުރާ ފަރާތުގެ ބަދަލުގައި ބަދަލު ގެންދިއުން			✓	✓	0%
ގަވާތްތެރި ބަދަލުތަކާ ގުޅިގެން ތަކެތި ހުށަހެޅުން			✓	✓	0%
ކުރިއަށް ދަށްކޮށްދިނުމަށް ތިމާވެށި ކައުންސިލް ބާރުދޭ ގޮތް			✓	✓	0%
ބަޖެޓް / ފައިނޭންޝަލް ތަފާތުތަކާ ގުޅިގެން ބަލައިގަތުން			✓	✓	0%
ތަންކޮޅުތަކުގެ ތަރައްޤީގެ ގޮތުގައި ބަލައިގަތުން					
ގުރުއަތުގެ ތެރެއިން ކަނޑާ ކަނޑައަޅާ ފިހާރަ (ހަތަރު ކަލާނދުގެ ގުރު)			✓	✓	0%
ކަނޑިގެ ތަރުގަދަ ގަސް ކައްޓާ ބަލަހައްޓާ ފަދަ			✓	✓	0%
ކަނޑިގެ ތަރުގަދަ ތަކެތި ބަދަލުކުރާ			✓	✓	0%
ގެއްލުމުގެ ދަށުން (ފައިނޭންޝަލް ސްޓޭޓްގައި) ކަނޑައެޅިފައި ހުރި ގޮތަށް ތަކެތި ހުށަހެޅުމަށް ދަށްވެ ހުންނަ ކުންފުނިތަކުގެ ތެރެ ކުރިން ތަކެތި ހުށަހެޅި ކުންފުނިތަކުގެ ގޮތުގައި ބަލައިގަތުން			✓	✓	50%
ހަސަދަ ބިދާ ދުވަސް - ދުވަހަށް 20 ގެ ތެރޭގައި			✓	✓	100%
ކުންފުނީގެ ތަކެތި ބަލައިގަތުމުގެ ކުރިންނެވެ ކުންފުނީގެ ކާމިލް ތަފާސްކުރުމުގެ ގޮތުގައި ދަށްވެ ހުންނަ ކުންފުނިތަކުގެ ތެރެ ކުރިން ތަކެތި ހުށަހެޅި ކުންފުނިތަކުގެ ގޮތުގައި ބަލައިގަތުން			✓	✓	100%
ހަސަދަ ބަލަހައްޓާ ފަރާތުގެ ލިޔުން/ ދަށްވެ ހުންނަ ކުންފުނީގެ ފަރާތުގެ ކާމިލް ތާއީދު ބަލައިގަތުމުގެ ގޮތުގައި			✓	✓	100%
ކުންފުނީގެ ތަކެތި ބަލައިގަތުމުގެ ކުރިންނެވެ ކުންފުނީގެ ކާމިލް ތަފާސްކުރުމުގެ ގޮތުގައި ކުރިން ތަކެތި ހުށަހެޅި ކުންފުނިތަކުގެ ގޮތުގައި ބަލައިގަތުން			✓	✓	100%
ހަސަދަ ބަލަހައްޓާ ފަރާތުގެ ލިޔުން/ ދަށްވެ ހުންނަ ކުންފުނީގެ ފަރާތުގެ ކާމިލް ތާއީދު ބަލައިގަތުމުގެ ގޮތުގައި			✓	✓	100%

0%	✓	✓	✓		ތ ފ ާ ނ ަ ސ ް ކ ަ ލ ާ ތ ި ގ ެ ކ ާ ލ ެ ނ ް ޑ ަ ރ ު ގ ެ ވ ަ

7.1 ބަލަހައްޓަންތަކުން ހަރުދަނާކުރެވޭ ތަފާސްކުރުން



ތާރީޚީ ސިވިލް ވަނަ ސިނާ ކޮންސްޓްރަކްޝަން ފަންނުވެރިންގެ ތެރެއިން ކޮންސްޓްރަކްޝަން ކަންކަމުގައި ދަށްދުވަހުގެ ތަމްރީނު ދިނުމަށް ތާރީޚީ ސިވިލް ކޮންސްޓްރަކްޝަން ކަންކަމުގައި ދަށްދުވަހުގެ ތަމްރީނު ދިނުމަށް ގާތްގަނޑަށް ބެލެހެއްޓުމަށް ކަނޑައަޅާ ތަންތަނުގައި ތަމްރީނު ދިނުމަށް ގާތްގަނޑަށް ބެލެހެއްޓުމަށް ކަނޑައަޅާ ތަންތަނުގައި



ތާރީޚީ ސިވިލް ކޮންސްޓްރަކްޝަން ކަމަށް ވަނަ ދުވަހުގެ ތާރީޚީ ސިވިލް ކޮންސްޓްރަކްޝަން ކަމަށް ވަނަ ދުވަހުގެ ގޮތުން 17 ފެބްރުވަރީ 2021 ގައި ވިނ ކުށްވެފައެވެ. ހުވަދުކުރުމުގެ ތަންތާ ބެލެހެއްޓުމުގެ ތަންތާ ގާތްގަނޑަށް ބެލެހެއްޓުމުގެ ތަންތާ ގާތްގަނޑަށް ތާރީޚީ ސިވިލް ކޮންސްޓްރަކްޝަން ކަންކަމުގައި ދަށްދުވަހުގެ ތާރީޚީ ސިވިލް ކޮންސްޓްރަކްޝަން ކަންކަމުގައި ދަށްދުވަހުގެ ތަމްރީނު ދިނުމަށް ގާތްގަނޑަށް ބެލެހެއްޓުމަށް ކަނޑައަޅާ ތަންތަނުގައި ތަމްރީނު ދިނުމަށް ގާތްގަނޑަށް ބެލެހެއްޓުމަށް ކަނޑައަޅާ ތަންތަނުގައި

ދުވަހުގެ ގުންތަން ތަފާސްކުރުން ބޭނުންވާ ތަންތަން

2021ވަނަ ތާރީޚުގެ ދުވަހުގެ ގުންތަން ތަފާސްކުރުމަށް ގަދަ ތަކެތި ބޭނުންވާ ތަންތަން ބޭނުންވާ ތަންތަން ތަފާސްކުރުމަށް ގަދަ ތަކެތި

- **ކޯރ- ކޮމިޓީ ތެދުވުމުގެ ގޮތުގައި** ތާރީ ދ ތާރީގެ ތެރެއިން ތެރޭގައި 136 ދުވަހުގެ ފަސް ދުވަހުގެ ތެދުވުން ކުރިއަށް ގެންދާ ކޭސްތަކާ ގުޅޭ ސ.ތެ.ބ.ތާ ތިން ބައިވެރިވާ ގޮތަށް ތަރުތީބުކުރުން

- **ސިވިލ 4.0 - ތެދުވުން ފެށުމުގެ ކުރިން** ކޯ ދ ތާރީގެ 01 ވަނަ ދުވަހުގެ ފަހު ބައި ހާޒިރު ކުރުން. ލިޔެ ދައްކަވާފައި ތިބޭ ކަންތައް (ތ.ދ.ބ.ސ.ބ) ތިން ތަންފަދަ ގޮތަށް ތަރުތީބުކުރުން

- **ކޮމާޝަލް ތިން ބައިވެރިވާ ތެދުވުން** ލިޔެ 4 ވަނަ ފާރުގައި ތިންވަނަ ދުވަހުގެ ފަހު ބައި ހާޒިރު ކުރުން ކަނޑައަޅާފައި ތިބި 02 ތެދުވުން ތަންފަސްކުރުން.

- **ފާހަގަ ކުރަންޖެހޭ ތަންތަން** ލިޔެ ކޮމާޝަލް ކޯޓުގެ ތ.ދ.ބ.ތ ތިން ބައިވެރިވާ ގޮތަށް 01 ތެދުވުން ތަންފަސްކުރުން ކަނޑައަޅާފައި ތިބި 13 ދުވަހުގެ ފަހު ބައި ހާޒިރު ކުރުން.



- **ބ - ފައިލްކުރެވިފައި ހުންނަ ބ -** **ފައިލްކުރެވިފައި ތާވަލުގައި** ތާރީ ސ.ތެ.ބ.ތާ ތިން ތަންފަދަ ގޮތަށް ތަރުތީބުކުރުން ކަނޑައަޅާފައި ތިބި ތެދުވުން ކުރިއަށް ގެންދާ ދުވަހުގެ ފަހު ބައި ހާޒިރު ކުރުން.

ތިންވަނަ ފަރާތް ތަކުގެ ބައިވެރިވުން

ކޮމާޝަލް ކޯޓުގެ ކަންކަން ތަފާތު ގޮތްގޮތަށް ބަލާ ބަލައިގެންދާ ގޮތަށް ކަނޑައަޅާ ތިބި ކަންކަމާ ގުޅޭ ބައިވެރިވާ ފަރާތްތަކުގެ ބައިވެރިވުން 2021 ފެބްރުވަރީ 11 ވަނަ 25ގެ ސަތޭކަ ކޯޓުގެ ކަންކަމުގައި ބައިވެރިވެ ހުންނެވި.

ތާއީދު ފުލުހުން ކުރުމާއި ގުޅިގެން 2020



ތާއީދު ފުލުހުން ކުރުމާއި ގުޅިގެން 2020 ދިގުކުރެވި ކޮންސާޓް ގަލޮޅު 23 ދެވަނަ ދުވަހު 2021 ވިނަ 20 ފެށުނު 2021 ގައި ތާއީދު ފުލުހުން ސާފުކުރަނީ. ލ ދިގުކުރެވުނު 08 ފިލާ ތަރިގަނޑުތަކުގެ ގޮތުގައި ތާއީދު ތަކެއްޗާ، ގެއުލުމާ، ކާނާ ދިނުމާ، ދަތުރު ސިފަކުރުން، ލަންކަ ގެއުލުމާ، ދުނިޔެ ދަށުގައި ހުންނަ ތާއީދު ކުރާ ފަރާތްތަކުގެ ލިސްޓު ހެދުމާ ގުޅިގެން ކަންތައް ކުރެވުނީ. ލ ދިގުކުރެވުނު ފަރާތްތަކުގެ ތެރެއިން ކ. ދިއްދޫ ދަށުގައި ހުންނަ ތާއީދު ކުރާ ފަރާތްތަކަށް ދަތުރު ކުރުމަށް ފަސް ދުވަހުގެ ކުރިން ދަންނަވާ ލިޔުން ދެއްވާ ކަމަށާ، ދަތުރު ކުރާ ދުވަހު ދުވާ ދުވަހު ދަށުގައި ހުންނަ ތާއީދު ކުރާ ފަރާތްތަކަށް ދަތުރު ކުރުމަށް ދެ ދުވަހުގެ ކުރިން ދަންނަވާ ލިޔުން ދެއްވާ ކަމަށާ، ދަތުރު ކުރ

2021 ވަނަ އަހަރުގެ ފަސާރަމަ ހިލޭ ތަމްރީނުގެ ފައިސާ

07 ފެބްރުއަރީ 2021 ވަނަ ދުވަހު ތާއީދުކުރާ ކުންފުނިތަކުގެ ލިސްޓުގައި ހިމެނިގެންވާ 96 ވަނަ ފަރާތަކީ ތާރާ ކޮންސްޓްރަކްޝަން ޕްރައިވެޓް ލިމިޓެޑް ކަމަށް ކުންފުނީގެ ބޯޑުގެ ރައީސް ހަސަން ޝަރީފު ދިވެހި ރާއްޖޭގެ ވިލާތުގެ ދަށުން ތާރާ ކޮންސްޓްރަކްޝަން ކުރިއަ ގެންނަ 2021 ވަނަ އަހަރުގެ ތަމްރީނުގެ ފައިސާ 136,554,544.00 ރުފިޔާގެ ތާއީދު ލިބިގެންވެއެވެ.

2020 ވަނަ އަހަރުގެ ތަކެތި ހިފެހެއްޓުން

2020 ވަނަ އަހަރުގެ ތަކެތި ހިފެހެއްޓުމުގެ ތިރީގައި، ހިސާބު، ތަކެތި ވަކިކުރުމުގެ ތަންތަނުގައި ކަންކަމުގެ ކާމިލް ގޮތުގައި ބަލާ ކަންކަމުގެ ބަދަލުގައި ތާރާ ކޮންސްޓްރަކްޝަން ކުންފުނީގެ ބޯޑުގެ ރައީސް ހަސަން ޝަރީފު ދިވެހި ރާއްޖޭގެ ވިލާތުގެ ދަށުން ކުރިއަ ގެންނަ ތަމްރީނުގެ ފައިސާ ދައްކާ ކަމަށް ބުނެފި ކަމަށާ ދެކޮޅަށް ތާރާ ކޮންސްޓްރަކްޝަން ކުންފުނީގެ ބޯޑުގެ ރައީސް ހަސަން ޝަރީފު ދިވެހި ރާއްޖޭގެ ވިލާތުގެ ދަށުން ކުރިއަ ގެންނަ ތަމްރީނުގެ ފައިސާ ދައްކާ ކަމަށް ބުނެ ތާއީދުކުރާ ކުންފުނިތަކުގެ ލިސްޓުގައި ހިމެނިގެންވާ 20 ފެބްރުއަރީ 2021 ވަނަ ދުވަހު ބަލައި ގެންގުޅުއްވާ ކަމަށް ބުނެފި ކަމަށާ ދެކޮޅަށް ތާރާ ކޮންސްޓްރަކްޝަން ކުންފުނީގެ ބޯޑުގެ ރައީސް ހަސަން ޝަރީފު ދިވެހި ރާއްޖޭގެ ވިލާތުގެ ދަށުން ކުރިއަ ގެންނަ ތަމްރީނުގެ ފައިސާ ދައްކާ ކަމަށް ބުނެ ތާއީދުކުރާ ކުންފުނިތަކުގެ ލިސްޓުގައި ހިމެނިގެންވާ 14 ޖެނުއަރީ 2020 ގައި ބެއްލެވުމުގެ ތަކެތި ގެންނަ ގަސްތުގައި ކުރިއަ ގެންނަ ތަމްރީނުގެ ފައިސާ ދައްކާ ކަމަށް ބޯޑުގެ ގަޔިންގެ ކުރިއަ ގެންނަ ތަމްރީނުގެ ފައިސާ ދައްކާ ކަމަށް ބުނެ ތާއީދުކުރާ ކުންފުނިތަކުގެ ލިސްޓުގައި ހިމެނިގެންވާ ތާރާ ކޮންސްޓްރަކްޝަން ކުންފުނީ، ކުންފުނީގެ ބޯޑުގެ ރައީސް، ދެރަސްކަމުގެ ގޮތުގައި ބަލާ ކަންކަމުގެ ބަދަލުގައި ކުރިއަ ގެންނަ ތަމްރީނުގެ ފައިސާ ދައްކާ ކަމަށް ބުނެ ތާއީދުކުރާ ކުންފުނިތަކުގެ ލިސްޓުގައި ހިމެނިގެންވާ ތާރާ ކޮންސްޓްރަކްޝަން ކުންފުނީ ކަމަށް ބުނެ ތާއީދުކުރާ ކުންފުނިތަކުގެ ލިސްޓުގައި ހިމެނިގެންވާ 06 ފަސާރަމަ ގަޔިންގެ ކުރިއަ ގެންނަ ތަމްރީނުގެ ފައިސާ ދައްކާ ކަމަށް ބުނެ ތާއީދުކުރާ ކުންފުނިތަކުގެ ލިސްޓުގައި ހިމެނިގެންވާ ތާރާ ކޮންސްޓްރަކްޝަން ކުންފުނީ ކަމަށް ބުނެ ތާއީދުކުރާ ކުންފުނިތަކުގެ ލިސްޓުގައި ހިމެނިގެންވާ 29 ޖެ 2021 ވަނަ ދުވަހު 13 ފެބްރުއަރީ 2021 ވަނަ ދުވަހާ ދެމެދު ކުރިއަ ގެންނަ ތަމްރީނުގެ ފައިސާ ދައްކާ ކަމަށް ބުނެ ތާއީދުކުރާ ކުންފުނިތަކުގެ ލިސްޓުގައި ހިމެނިގެންވާ 13 ދުވަހުގެ ތަކެތި ގެންނަ ތަމްރީނުގެ ފައިސާ 230,784.00ރ. ދައްކާ ގޮތަށް ބަލައި ގެންގުޅުއްވާ ކަމަށް ބުނެފި ކަމަށާ ދެކޮޅަށް

2021 ވަނަ އަހަރުގެ ފަސާރަމަ ތާއީދު ކުންފުނިތަކުގެ ލިސްޓު

ފަސާރަމަ ތާއީދު ކުންފުނިތަކުގެ ލިސްޓުގައި ހިމެނުމަށް ދެއްކި ތަކެތި ގެންނަ ތަމްރީނުގެ ފައިސާ

ތަންފަނުގެ ތަރައްޤީ ތަކާއި ގުޅިގެން ކަންތައްތަކުގައި ބަދަލުތައް ގެނައުން ކަންތައްތަކުގެ ތަފްޞީލް

ތަންފަނުގެ ތަރައްޤީ ތަކާއި ގުޅިގެން ކަންތައްތަކުގައި ބަދަލުތައް ގެނައުމުގެ ތެރެއިން ކުރިއަށް ގެންދާ ކަންތައްތަކުގެ ތަފްޞީލް ކަންކަން ކުރުމުގެ ކުރިން ކަންތައްތަކުގެ ތަފްޞީލް ތަކުގެ ތެރެއިން ކަންކަން ކުރުމަށް ކުރިއަރާ ކަންތައްތަކުގެ ތަފްޞީލް

ތަކެއް ބަލައިގެން ކަނޑައެޅި 07 ދުވަސް 2021 ވަނަ ފެބްރުވަރީ ވާނީ ހިންގުމުގެ ދަށުން. ކ. ކަނޑުއަޅާ ދުވަސްތަކުގެ ގެއްލުން 14 ފެބްރުވަރީ. ކ. ކަނޑުއަޅާ ދުވަސްތަކުގެ ގެއްލުން 179,318.00ރ ހުރި.

ހިންގުމުގެ ތަކެތި ގެންނަން ކަނޑައެޅި ކޮންޓްރެކްޓަރ ކުންފުނިތަކުގެ ލިސްޓް



ހިންގުމުގެ ތަކެތި ގެންނަން ކަނޑައެޅި ކުންފުނިތަކުގެ ލިސްޓް ތައްޔާރު ކުރުމަށް ކ. ކަނޑުއަޅާ ސަރުކާރުގެ ފަރާތުން ކުރެވުނު ކޯޓޭޝަން ގުދަނުގެ ތެރެއިން ލިސްޓް ހޯދުމަށް ކ. ކަނޑުއަޅާ ސަރުކާރުގެ ވެބްސައިޓުގައި ވަނީ 02 ވަނަ ފެބްރުވަރީ 23 ވާ ހޯދުމަށް 2021 ވަނަ ތާރީޚުގައި ކަނޑައެޅި 09 ދުވަހުގެ 2021 ވަނަ ފެބްރުވަރީ 31 ވާ ހަވާލުކުރާ ގޮތުގައި ކ. ކަނޑުއަޅާ ސަރުކާރުގެ ވެބްސައިޓުގައި ކުންފުނިތަކުގެ ލިސްޓް ތަޢާރަފް

ހުއްދަދޭފައި ހުންނެވި ކުންފުނިތަކުގެ ލިސްޓެއް ވަކިވަކިން ހަމަޖެއްސުމަށް ކަނޑައަޅާފައި ވާ ކަމަށާއި ކ. ދ ވ. ގ ގެ ބަޖެޓުގެ 15% ވާ 3,900,00·00 ރ. ކަމަށް ބަލައިގެންވެއެވެ.

ތަރައްޤީ ހިންގުމުގެ ތެދުވެރިކަމުގެ ގޮތުގައި ކުރިއަށް ގެންދާ ކަންތައް

ތިމާވެށި ސަރުކާރުގެ ދަށުން ފަސް ހަފްތާ ދުވަހުގެ ތެދުވެރިކަމުގެ ގޮތުގައި ކުރިއަށް ގެންދާ ކަންތައް ކ.ގ.ރ ޕްރޮގްރާމްގެ ދަށުން 2020 ވަނަ ވާ ހަފްތާ 10 ގައި ފެށިގެން ކުރިއަށް ގެންދެވުނެވެ. ތެދުވެރިކަމުގެ ގޮތުގައި ކުރިއަށް ގެންދާ ކަންތައް 27 ޖެނުއަރީ 2020 ވަނަ ދުވަހު ފަށައި ފެށުނެވެ. ތިރީގައި ދެކެވޭ ގޮތުގައި 6,973,742·00 ރ. ގެ ތަރައްޤީ ހިންގުމުގެ ކަންތައް ކުރިއަށް ގެންދެވުނެވެ. ފިލާ ، ކާނާ ، ކާނާ ، ކާނ

ދަނޑުވަގަށް ކައިރި ދަނޑުތަކުގެ ބަދަލުގައި ދަނޑުވަގަށް ދުރުގައި ދަނޑު ހަދައި ދަނޑު ބަދަލުކުރުމުގެ ކަންކަން ކުރިއަށް ގެންދިއުމަށް ކައުންސިލުން ގަބޫލުކުރެވުނު ކަންކަމުގެ ތެރެއިން ކ.ތުލުސްދޫ ކ.ކ.ދ.ދ.ގ ކަމުގައި، ތިރީގައި ބަޔާންކުރާ ދަނޑުތަކުގެ ބަދަލުގައި ދަނޑު ހަދައި ދިނުމަށް ކ.ތުލުސްދޫ ކ.ކ.ދ.ދ.ގ ގެ ލަފާ ދީފައިވާ ގޮތ

ދަތުރުތަކުގެ ސަބަބު ތަފާތުވާ ގޮތް

ދ. ދަނޑިތަކަށް ދިއުމަށްފަހު ކުރިއަށް ދަތުރުކުރާ ދަތުރުތަކުގެ ސަބަބު ތަފާތުވާ ގޮތް. ސަބަބު ހުރިހާ ދަތުރެއްގެ ސަބަބު ކަށަވަރުކުރަންވާނެ.

ދިވެހި ތަރުބިއްޔާ ދައްކާ ދަތުރުތަކުގެ ތަފްޞީލް

ދިވެހި ތަރުބިއްޔާ ދައްކާ ދަތުރުތަކުގެ ތަފްޞީލް ތާރީޚުން ތާރީޚަށް ހިނގި 21 ދުވަހުގެ 2021 ވަނަދުވަހު ހާޞިލުކުރެވުނު. ދ. ދަނޑިތަކުގެ ގޮތުގައި 40 ދުވަހަށް. ދ. ދަނޑިތަކުގެ ގޮތުގައި ތަރުބިއްޔާ 1,393,012·25 ދެއްކުނު.

ދަތުރުތަކުގައި ހިމެނޭ ފާސްކުރެވިފައި ހުންނަ ކުންފުނި ތަކުގެ ތަފްޞީލް

ދަތުރުތަކުގައި ހުރި ހިމެނޭ ފާސްކުރެވިފައި ހުންނަ ކުންފުނި ތަކުގެ ތަފްޞީލް ތާރީޚުން ތާރީޚަށް ހިނގި 18 ދުވަހުގެ 2021 ވަނަދުވަހު ހާޞިލުކުރެވުނު. ދ. ދަނޑިތަކުގެ ގޮތުގައި 132 ދުވަހަށް. ދ. ދަނޑިތަކުގެ ގޮތުގައި ތަރުބިއްޔާ 3,984,362·98 ދެއްކުނު.

ދަތުރުގައި ދަނޑުވެއްޖެ ހާލަތުގައި ކުރިއަށް ދަތުރުކުރާ ދަތުރުތަކުގެ ތަފްޞީލް

ދަތުރު ގައި ދ. ދަނޑުވެއްޖެ ހާލަތުގައި ކުރިއަށް ދަތުރުކުރާ ދ. ދަނޑިތަކުގެ، ފެނުން ދުރުވެ ދަނޑުވެ ހުންނަ ދުވަސްތަކުގައި ކުރިއަށް ދަތުރުކުރާ ދަތުރުތަކުގެ ތަފްޞީލް. ދިވެހި ތަރުބިއްޔާ ދައްކާ 16 ނޮވެމްބަރ 2021 ވަނަ ދުވަހު ހިނގި ދަތުރުތަކުގެ 155 ދުވަހަށް. ދ. ދަނޑިތަކުގެ ގޮތުގައި ތަރުބިއްޔާ 3,250,863·39 ދެއްކުނު. ދިވެހި ތަރުބިއްޔާ ދައްކާ ދަތުރުތަކުގެ ތަފްޞީލް ދ. ދަނޑިތަކުގައި ހުންނަ ދުވަހުގެ 26 ނޮވެމްބަރ 2021 ވަނަ ދުވަހު ހިނގާ.

ދަތުރު ހަލާފު ކުރެވުނު ދަނޑިތަކުގެ ތަފްޞީލް

ދ. ދަނޑިތަކުގެ 2020 ނޮވެމްބަރ 19 ވަނަ ދުވަހު ހިނގި ދަތުރު ހަލާފު ކުރެވުނު ތާރީޚުން ތާރީޚަށް ދަތުރުކުރާ ދ. ދަނޑިތަކުގެ ގޮތުގައި 24 ނޮވެމްބަރ 2020 ން 19 ޑިސެމްބަރ 2021 ނަށް ބަދަލުކުރެވުނު. ދ. ދަނޑިތަކުގެ ގޮތުގައި ތަރުބިއްޔާ 1,209,369·10ރ ދެއްކުނު. ދަނޑިތަކުގެ ތަފްޞީލް ދުވަހުގެ ބަދަލުގައި 26 ނޮވެމްބަރ 2021 ވަނަ ދުވަހުގެ ތަފްޞީލް ދަތުރުކުރާ ގޮތުގައި ބަދަލުކުރެވުނު.

ދަތުރު ކެންސަލް ކުރި ގޮތް

ދ. ދަނޑިތަކުގެ ދ.ދ.ސ. ން ދަތުރު ކެންސަލް ކުރި ގޮތް ކަށަވަރުކުރާ ދަތުރުތަކުގެ ތަފްޞީލް. ދަނޑިތަކުގެ ގޮތުގައި ތަރުބިއްޔާ 1,700,000·00ރ ދެއްކުނު.

ހިތަދޫ ފުލުހުންގެ ހާލަތު

ސަރުކާރުގެ ގެދޮރުވެރިކަމުގެ ފުރުޞަތުދޭ ފްލެޓުގެ 264 ފުލުހުންނަށް ދީފައިވާ ބިން ވިއްކާ ގޮތުން 32 ފުލުހުން. ތިހާދަނގަ ސްކޫލުގެ ކައުންސިލަރ ކުރީގައި ހިތަދޫ ފުލުހުންގެ ބަދަލުގައި ހުންނަ 32 ފުލުހުން ކިރުބޮގަ ކައުންސިލަރ ކަމަށް ވަކާލަތު ދީފައި ހުންނަ ކަމަށް ބުނެ

ތާރީޚު ހިސާބުވާ ދުވަހުގެ ހަދިއްޔާ 31 ގެ ކުރިން ބަލަހައްޓަން

ތާރީޚުހިސާބުވާ 28 ފެބްރުވަރީ 2021 ވަނަ ދުވަހު ކޮމިއުނިޓީ ތާރީޚު ހިސާބުވާ ދުވަހުގެ ހަދިއްޔާ ދިނުމުގެ ކުރިން ކަނޑައެޅިފައިވާ ކުރިން ހިނގާ ކަންތައްތަކުގެ ތަފްޞީލް، 31 ދުވަސް ވިދާ ފާހަގަކުރުމުގެ ގޮތުން ތާރީޚު ހިސާބުވާ ދުވަހު ތާރީޚު ދުވަހުގެ ކުރިން ކަނޑައެޅިފައިވާ ކަންތައްތަކުގެ ތަފްޞީލް ތާރީޚު ހިސާބުވާ ދުވަހުގެ ކުރިން ކަނޑައެޅިފައިވާ ކަންތައްތަކުގެ ތަފްޞީލް ތާރީޚު ހިސާބުވާ ދުވަހުގެ ކުރިން ކަނޑައެޅިފައިވާ ކަންތައްތަކުގެ ތަފްޞީލް، ހިނގާ ދުވަހު ކުރިން ކަނޑައެޅިފައިވާ ކަންތައްތަކުގެ ތަފްޞީލް، ދިވެހި ތާރީޚު ތާރީޚު ތާރީޚު، ހ.ކ. ބަންޑާރާ ދަތުރުގައި ހުށަ. ފެނުމުން ފިލާ ކުރިން ކުރިން ހިނގާ ކަންތައްތަކުގެ ތަފްޞީލް ތާރީޚު ތާރީޚު ތާރީޚު، ދަތުރު ތާރީޚު ތާރީޚު ތާރީޚު ތާރީޚު 12 ގައި ތާރީޚު ތާރީޚު ތާރީޚު ތާރީޚު ތާރީޚު ތާރީޚު ތާރީޚު ތާރީޚު ތާރީޚު. ފ ތާރީޚު ހިސާބުވާ ތާރީޚު ތާރީޚު ތާރީޚު ތާރީޚު ތާރީޚު ތާރީޚު ތާރީޚު ތާރީޚު ތާރީޚު

7.2 ތާރީޚީ ސިވި ކޮންސަލްޓިން ކުށްވަރުގެ ތަންތަނުގެ ކަންކަން

ހިތްގައި ފުޅާ ސަރަހައްދު ތަރައްޤީކުރުން



ތާރީޚީ ސިވި ހިތްގައި ފުޅާ ސަރަހައްދުގެ ތަނަށް ދިނުމަށް ގެންނަ ކަންތައް ގެންގުޅުމުގައި ތާރީޚީ ސަރަހައްދުގެ ތަންތަނުގެ ބަލި، ފުޅާ ވަގަށް ދަމާ ގޮތް، ތާރީޚީ ތަންތަނުގެ ތެރެއިން ކަނޑައެޅިފައި ހުންނަ ދާއިރާ ތަކުގައި ކުރަންޖެހޭ ކަންކަމާ ގުޅޭ ގޮތުން ކަންކަން ކުރަމުން ގެންދަނީ. ހިތްގައި ފުޅާ ސަރަހައްދުގެ ގާތުގައި ތާރީޚީ ތަންތަނަށް ދާ ފަރާތްތަކުގެ ސުވާލުތަކަށް ޖަވާބު ދިނުމަށް ތާރީޚީ ސިވި ކޮންސަލްޓިން ހިންގި ހަފްތާ ތަކުގައި ކަންކަން ކުރެވުނެވެ.

ދާދި ފުލާގެ ފާރުގައި ގަސް ފަތުރާ ގަސް ގަނޑު ބަހައްޓާ ހުށަހެޅުން

ތާރީޚީ ސިވި ހިތްގައި ފުޅާ ސަރަހައްދުގެ ތަނަށް ދާ ފަރާތްތަކުގެ ސުވާލުތަކަށް ޖަވާބު ދިނުމަށް ތާރީޚީ ސިވި ކޮންސަލްޓިން ހިންގި ހަފްތާ ތަކުގައި ކުރެވުނު ކަންކަމުގެ ތެރެއިން ދާދި ފުލާ ގޮތުގައި ފާރުގައި ގަސް ފަތުރާ ގަސް ގަނޑު ބަހައްޓާ ހުށަހެޅުން ކުރެވުނެވެ. ދިވެހި ރައްޔިތުންގެ ދަތުރުފަތުރު ގެންގުޅުމުގައި ދާދި ފުލާ ގޮތުގައި ތާރީޚީ ތަންތަނުގެ ފާރުގައި ގަސް ފަތުރާ ގަސް ގަނޑު ބަހައްޓާ ހުށަހެޅުން ކުރެވުނު ކަންކަމުގެ ތެރެއިން ދާދި ފުލާ ގޮތުގައި ތާރީޚީ ސަރަހައްދުގެ ފާރުގައި ގަސް ފަތުރާ ގަސް ގަނޑު ބަހައްޓާ ހުށަހެޅުން ކުރެވުނެވެ.



ތާރީޚު ހިއްސާކުރާ ފަރާތްތަކުން ދެއްކި ދަންނަވާ ތަޢާރަފް



ކޮވިޑް 19 ގެ ދެބައިން ފަހު ދުނިޔޭގެ ބާކީ ހުރިހާ ގޮތްތަކާ ގުޅިގެން ތާރީޚު ހިއްސާކުރާ ފަރާތްތަކުން ތަފާތު ގޮތްގޮތަށް ތާރީޚު ބަލައި ދަންނަވާ ތަޢާރަފް ދެއްކެވި ގޮތް ތިރީގައި ބަލާ ފަދައެވެ.

ކަލަންބޯ(ލ)ގެ ކައުންސިލް ތަރުޖަމާ ކުރާ ތާރީޚު ބަލައި ދަންނަވާ ތަޢާރަފް ދެއްކެވި ގޮތް ތިރީގައި ބަލާ ފަދައެވެ.

ބަދަލު ގެންނަން ހުށަހެޅި ސަލާހުތަކާ ގުޅިގެން

ތާރީޚު ހިއްސާކުރާ ބަދަލު ގެންނަން ހުށަހެޅި ސަލާހުތަކާ ގުޅިގެން ތަކެއްޗާ ގުޅިގެން ތާރީޚު ބަލައި ދަންނަވާ ތަޢާރަފް ދެއްކެވި ގޮތް ތިރީގައި ބަލާ ފަދައެވެ. ތާރީޚު ހިއްސާކުރާ ބަދަލު ގެންނަން ހުށަހެޅި ސަލާހުތަކާ ގުޅިގެން ތާރީޚު ބަލައި ދަންނަވާ ތަޢާރަފް ދެއްކެވި ގޮތް ތިރީގައި ބަލާ ފަދައެވެ.

ތާރީޚު ހިއްސާކުރާ ބަދަލު ގެންނަން ހުށަހެޅި ސަލާހުތަކާ ގުޅިގެން ތާރީޚު ބަލައި ދަންނަވާ ތަޢާރަފް ދެއްކެވި ގޮތް ތިރީގައި ބަލާ ފަދައެވެ.



ތާރީޚު ހިއްސާކުރާ ބަދަލު ގެންނަން ހުށަހެޅި ސަލާހުތަކާ ގުޅިގެން ތާރީޚު ބަލައި ދަންނަވާ ތަޢާރަފް ދެއްކެވި ގޮތް ތިރީގައި ބަލާ ފަދައެވެ.



ހިތަދޫ ފެނުގެ ވަޒަފާ ލައްވާކަށް ހުށަހެޅުން

ތަރައްޤީ ހިނގާ ހިތަދޫ ފެނުގެ ވަޒަފާ ލައްވާކަށް ހުށަހެޅުމަށް ވާދަކުރާ ކޮންސަލްޓަންޓް ކުންފުނިތަކުން ދިވެހި ރުފިޔާ ލައްކަ ހަތާދިހަ ހާސް ރުފިޔާ ދައްކަންވާނެ.



ސަރުފް ދާދި ތަކެއްޗާ ގުޅިގެން ކަންބޮޑުވުން ތަރައްޤީ ކުރުމާ ގުޅިގެން

ތަރައްޤީ ހިނގާ ކަންކަމުގެ ސަރުފް ދާދި ތަކެއްޗާ ގުޅިގެން ކަންބޮޑުވުން ތަރައްޤީ ކުރުމާ ގުޅިގެން ތަރުތީބުކުރާ ކަންތައްތަކުގެ ތެދުވެރިކަމާ ގުޅިގެން ތަރައްޤީ ހިނގާ ކަންކަމާ ގުޅިގެން ކަންބޮޑުވުން ހިނގާ ކަންތައްތަކުގެ ތެދުވެރިކަމާ ގުޅިގެން ކަންބޮޑުވުން ކަމަށް ބެލެވެ.



ޕީ.ވީ.ސީ ޕްލާސްޓިކް ކުށްވެރިކުރުން ދާދި ކުރިއަށް ގެންދިއުމާ ގުޅިގެން ބަދަލު ތިރުމާ

ޕީ.ވީ.ސީ ޕްލާސްޓިކް ތަކެއްޗާ ގުޅިގެން ހިނގާ ކަންކަމުގެ ދާދި ބަދަލު ތިރުމާ ގުޅިގެން ދާދި ކުރިއަށް ގެންދިއުމަށް ކަނޑައަޅާ ކަންތައްތަކުގެ ތެދުވެރިކަމާ ގުޅިގެން ތަރުތީބުކުރާ ކަންތައްތަކުގެ ތެދުވެރިކަމާ ގުޅިގެން ކަންބޮޑުވުން ކަމަށް ބެލެވެ.

ތިރުމާ ދާދި ކަންކަމުގެ ތެދުވެރިކަމާ ގުޅިގެން

ތަރައްޤީ ހިނގާ ދާދި ތަކެއްޗާ ގުޅިގެން ކަންބޮޑުވުން ތަރައްޤީ ކުރުމާ ގުޅިގެން ދާދި ކުރިއަށް ގެންދިއުމަށް ކަނޑައަޅާ ކަންތައްތަކުގެ ތެދުވެރިކަމާ ގުޅިގެން ކަންބޮޑުވުން ކަމަށް ބެލެވެ. ދ ދަނޑިއަށް 550،000.00ރ ހަރުދަނާ ކުރިއަށް ގެންދެވުނު.

ތާރީޚު ސިޓީގެ ކިނބުރު ފުންކުރުން



ދިވެހި ބަހުގައި "ކިނބުރު" ވިދާލާފައި ކުޑަކުދިން ދަންނަ ގޮތަށް ތާރީޚުގެ ކިނބުރު ފުންކުރުމަށް ތާރީޚު ސިޓީ ކައުންސިލް ކަނޑައެޅި ދުވަހު ކައުންސިލްގެ ކާރ ޕާކިންގ ފުންކުރެވުނެވެ. ދ ވަކިވަކި ކުލަ ހުރި ކުދިންގެ ފުންކުރުމުގައި ބައިވެރިވެފައި ހުންނެވި ތާރީޚު ސިޓީ ކައުންސިލްގެ ކައުންސިލަރުން ވަނީ ކުދިންނަށް ކިނބުރު ފުންކުރުމުގެ ގޮތް ދައްކާ ދެއްވާފައެވެ.

ތާރީޚު ސިޓީ ދާދި ގާތް



ތާރީޚު ސިޓީ ދާދި ގާތް ބައެއް ކައުންސިލްގެ ކައުންސިލަރުން 05 ފެބްރުވަރީ 2021 ގައި ލަވަދެއްކެވިއެވެ. ތާރީޚުގެ ތެރެއިން ފެނުނު ގޮތުގައި ދާދި ގާތް ބައެއް ކައުންސިލަރުން ދިވެހި ބަހުގެ ދާދި ގާތް ބަދަލުކުރެއްވި ގޮތަށް ދިވެހި ބަހުގެ ދާދި ގާތް ދެއްވާ ދެއްވުމަށް ކައުންސިލަރުން ދެކެވުނު ގޮތް ކައުންސިލްގެ ސޯޝަލް ވާދަ ފޭސްބުކް ޕޭޖުގައި ކައުންސިލަރުން ދެއްވި ދާދި ގާތް ބަދަލުކުރެއްވި ގޮތް ދައްކާ ދެއްވާފައެވެ.

ސިޓީ ބޭންކުގެ ފާސްކޮށްދިނުން



ތާރީ.ތާ.ގެ ދިވެހި ކަލަންޑަރު ކ ގައިގެ ސިޓީ ބޭންކުގެ ކައުންސިލަރުން ތާރީޚު ސިޓީ ކައުންސިލްގެ ކާރ ޕާކިންގ ފާސްކުރެވުނެވެ. ކ ތާރީޚު ސިޓީ ކައުންސިލްގެ ކާރ ޕާކިންގ ފާސްކުރެވުނު ދުވަހު ކައުންސިލްގެ ސޯޝަލް ވާދަ ފޭސްބުކް ޕޭޖުގައި ކައުންސިލަރުން ދެއްވި ދާދި ގާތް ބަދަލުކުރެއްވި ގޮތް ދައްކާ ދެއްވާފައެވެ.

ފުވައްމުލަކު ދަށްސައިކަލ ދުއްވުން 2021

ތާރީޚުގައިވެގެންވާ ފަދައިން ފުވައްމުލަކު ދަށްސައިކަލ ދުއްވުން "ފުވައްމުލަކު ދަށްސައިކަލ ދުއްވުން 2021" ވަނަ ވަނަކަށް ފާހަގަ ކުރެވުނު ކަމަށް. ތިނަދޫ ސިޓީ ކައުންސިލުން ބުނެފައިވާ ގޮތުގައި، ދެ ދުވަހުގެ ފުރަތަމަ ދުވަހު ތިނަދޫ ސިޓީ ކައުންސިލުގެ ގާތުގައި ފެށިގެން ދެ ދުވަހުގެ ދަށްސައިކަލ ދުއްވުން ނިމުނީ ދެ ދުވަހުގެ ދަށްސައިކަލ ދުއްވުން

8 ތިމާގެ ކަންކަމާ ގުޅިގެން 2021 ވަނަ އަހަރު ކުއްދޫ ފާރުގައި ފާހަގަ ކުރެވުނު

ތިމާގެ ބަދަލުގައި ދައްކަންޏާ ހުށަހަޅާ ފަރާތް

ކޮވިޑް 19 ގެ ދެބައިން ތިމާގެ ބަދަލުގައި ދައްކަންޏާ ހުށަހަޅާ ފަރާތް ހަމަޖެހުނީ 18 ނޮވެމްބަރ 2020 ވަނަ ދުވަހުގެ. ތިމާގެ ބަދަލުގައި ދައްކަންޏާ ހުށަހަޅާ ފަރާތް ހަމަޖެހުނީ ދިވެހިރާއްޖޭގެ ދިވެހިރައްޔިތުންނާ ދިވެހިރައްޔިތުން ނޫން ފަރާތްތަކުގެ ދެމެދުގައި ކަމަށް ވާހަކަ ދެއްކެވުނު.

- ތިމާގެ ކަންކަމާ ގުޅިގެން
- ދިރާސާ ކުރި ކުލަދަށް
- ތިމާގެ ތަންތަނާ ގުޅިގެން ހުށަހެޅުނު ތަކެއްޗާ
- ފުލުހުންނާ ގުޅިގެން ހުށަހެޅުނު ތަކެއްޗާ
- ފުލުހުންނާ ގުޅިގެން ކުށްވެ ހުށަހަޅާ ފަރާތް

2021 ވަނަ ތާރީޚުގެ 04 ވަނަ ދުވަހު ތިމާގެ ކަންކަމާ ގުޅިގެން ހުށަހެޅުނު ތަކެއްޗާ ބެހެއްޓުމަށް ގެންގުޅުނު ތިން ފަރާތަކުން ފުލުހުންގެ ކަސްޓަޑީގައި ހުންނެވި 06 ވަނަ ދުވަހު ތިމާގެ ކަންކަމާ ގުޅިގެން ދެން ކަސްޓަޑީގައި ހުންނަންޏާ ހުށަހަޅާ ފަރާތް ކަސްޓަޑީގައި ހުންނެވި 13 ދުވަހުވެ 2021 ގައި.

29 ނޮވެމްބަރ 2021 ވަނަ ދުވަހު ތިމާގެ ކަންކަމާ ގުޅިގެން ހުށަހެޅުނު ތަކެއްޗާ ބެހެއްޓުމަށް ގެންގުޅުނު ފަރާތަކުން ހުށަހަޅާ ފަރާތް ކަސްޓަޑީގައި ހުންނެވި 19 ދުވަހުވެ 2021ގައި. ތިމާ ދުވަހު 30 ވަނަ ދުވަހު ތިމާގެ ކަންކަމާ ގުޅިގެން ހުށަހެޅުނު ތަކެއްޗާ ބެހެއްޓުމަށް ގެންގުޅުނު ފަރާތަކުން ހުށަހަޅާ ފަރާތް ކަސްޓަޑީގައި ހުންނެވި ދުވަހުގެ ގާތަށް ވާހަކަ ދެއްކެވުނު.

ތިމާގެ ކަންކަމާ ގުޅިގެން ދިވެހި ރައްޔިތުން ހުށަހެޅުނު ތަކެއްޗާ ބެހެއްޓުމަށް ގެންގުޅުނު ފަރާތްތަކުގެ ދެމެދުގައި ކަމަށް، ތިމާގެ ސ.ފ.ގެ ކަންތައް ކުރެވުނު ގޯތި ދެކެ ކަންކަން ބަލާ، ތަކެއްޗާ ބަދަލުކުރުމުގެ ކަންކަން ކުރެވުނު ކަމަށް ވާހަކަ ދެއްކެވުނު.

ސ.ފ.ގެ ފަރާތް

ކަސްޓަޑީގައި ހުންނެވި ފަރާތް ތަކުގެ ތަފްޞީލް ހުށަހަޅާ ފަރާތްތަކުން ތަކެއްޗާ ބަދަލުކުރުމަށް ގެންގުޅުނު ފަރާތް ތަކާ ގުޅިގެން ކަންކަން ބަލާ ކަންތައް ކުރެވުނު ކަމަށް ވާހަކަ ދެއްކެވުނު.

- ތަކެއްޗާ ބަދަލުކުރުމަށް ގެންގުޅުނު ފަރާތްތަކުގެ ފާސްޕޯޓް، ތަކެއްޗާ ބަދަލުކުރުމަށް ދީފައި ހުންނަ ކާޑު ތަކާ ގުޅިގެން ކަންކަން ބަލާ ކަންތައް ކުރެވުނު.
- ތަކެއްޗާ ބަދަލުކުރުމަށް ގެންގުޅުނު ފަރާތްތަކުގެ ކާރުގެ ނަންބަރާ ގުޅިގެން ކަންކަން ބަލާ ކަންތައް ކުރެވުނު.
- ތަކެއްޗާ ބަދަލުކުރުމަށް ގެންގުޅުނު ފަރާތްތަކުގެ ގެއަށް ގޮސް ތަކެއްޗާ ބަދަލުކުރުމާ ގުޅިގެން ކަންކަން ބަލާ ކަންތައް ކުރެވުނު.

- ހަމަޖެހިފައި ދިވެހިރާއްޖެ ކަންކަން ބަލަހައްޓަނީ ކޮންފަދަ ގާނޫނުތަކަށް ބަލާ ހަމަ ކަމަށް ވާ ގޮތް ދެނެގަތުމަށް ކުރިއަށް ގެންދާ ކަންކަމާ ގުޅިގެން

ڈائریکٹر بورڈ کی رپورٹ

ڈائریکٹر بورڈ بورڈ میں 19 مارچ کو ہونے والے سالانہ اجلاس عام میں کمپنی کے حصص داران کی خدمت میں کمپنی کے آڈٹ شدہ مالی گوشوارے برائے سال اختتام 31 دسمبر 2020ء پیش کرتے ہوئے بورڈ آف ڈائریکٹرز کی رپورٹ پیش کرتا ہے۔

9 ހައިގ ސިޓީ ކޮމްޕެނީ ލިމިޓެޑް 2021 ވަނަ ހަނގަ ހިތްހަރު ރިވަލްވިން ކޮމިޓީ ގެ ބާރުތަކާއި ވަޒީފާ ކަނޑައެޅުން

2021 ވަނަ ހަނގަ ހައިގ ސިޓީ ކޮމްޕެނީ ލިމިޓެޑް ގެ ބޯޑުގެ ބާރުތަކާއި ވަޒީފާ ކަނޑައެޅުމަށް ބޯޑުގެ ކޮމިޓީ ތެރެއިން ކޮމިޓީ ހުރިހާ ގޮތެއް ބެލެހެއްޓުމަށް ބާރުދީ ހުރި ކަމަށް ބޯޑުގެ ރައީސް ވިދާޅުވެ ހުށަހެޅުމުން ބޯޑުގެ ހާޒިރުވެ ހުރި ތިންބަޔަކު ވަކި ނުވެ ތާއީދު ކުރެއްވުމުން 2021 ވަނަ ހަނގަ ހިތްހަރު ރިވަލްވިން ކޮމިޓީ ގެ ބާރުތަކާއި ވަޒީފާ ކަނޑައެޅުން ބޯޑުގެ ސިފައިން، ކޮމްޕެނީ ކޮމިޓީ ގެ ބާރުތަކާއި ވަޒީފާ ކަނޑައެޅުމަށް ކަނޑައެޅިގެން ގޮސްފައި ވާ ކަމަށް ބޯޑުގެ ރައީސް ވިދާޅުވެ ހުށަހެޅުމުން ބޯޑުގެ ހާޒިރުވެ ހުރި ތިންބަޔަކު ވަކި ނުވެ ތާއީދު ކުރެއްވުމުން ކޮމްޕެނީ ކޮމިޓީ ގެ ބާރުތަކާއި ވަޒީފާ ކަނޑައެޅުން ބޯޑުގެ ސިފައިން،

ދާއިރާ، ކައުންސިލް - ފަރާތްތަކާ ގުޅިގެން، ކައުންސިލް - ފަރާތްތަކުގެ ދަށްދެނެ ވާހަކަ ދެއްކުން 2021 ވަނަ އަހަރު ތިމާވެށި ހިންގާ ހަރަކާތްތަކާ ގުޅިގެން ކަންކަމުގައި ހަރަކާތްތަކުގެ ކުރިއަށް ދާގޮތާ ގުޅިގެން ކަންކަމުގައި ކަންތައް ކުރެވުނު ގޮތް ބަލައި ބަލާ ކަންކަން ކުރުމަށް ބެލެނިވެރިކަން ދެއްވުން.

ހިންގާ ހަރަކާތް ތަކުގެ

ހަރަކާތް ފެށުމުގެ ކުރިން ތަކެއްޗާ ގުޅިގެން ހިންގާ ހަރަކާތްތަކާ ގުޅިގެން، ހަރަދުކުރެވޭ ގޮތް ބަލައި ހަރަދު ކުރުން، ހަރަކާތް ފެށުމުގެ ކުރިން ކަންކަމާ ގުޅިގެން ކަންކަމުގައި ކަންތައް ކުރެވުނު ގޮތް ބަލައި ބަލާ ކަންކަން ކުރުމަށް ބެލެނިވެރިކަން ދެއްވުން، ހ.ހަރަކާތް ފެށުމުގެ ކުރިން ކަންކަމާ ގުޅިގެން ކަންކަމުގައި ކަންތައް ކުރެވުނު ގޮތް ބަލައި ބަލާ ކަންކަން ކުރުމަށް ބެލެނިވެރިކަން ދެއްވުން، ހަރަކާތް - ހިންގާ ކަންކަމުގެ ދާއިރާގެ ކަންކަމުގައި ކަންތައް ކުރެވޭ "ގްރޫޕް ކައުންސިލް" ގެ ކަނޑައަޅާ ބާރުގެ ދަށުން ކަންކަން ކުރުމަށް، ހަރަދު - ފާސްކޮށް ކަނޑައަޅާ ކަންކަމުގައި ކަންތައް ކުރެވުނު ގޮތް، FAM ގެ ދާއިރާގެ ކަންކަމުގައި ކަންތައް ކުރެވޭ ގޮތަށް 1 ގެ ކުރިން ކަންކަން ކުރުމަށް، ހަރަދު - 10 ވަނަ ދުވަހު ކުރިން ކަނޑައަޅާ ކަންކަމުގައި 2021 ވަނަ އަހަރު ތިމާވެށި ހިންގާ ހަރަކާތްތަކާ ގުޅިގެން ކަންކަމުގައި ކަންތައް ކުރެވުނު ގޮތް ބަލައި ބަލާ ކަންކަން ކުރުމަށް ބެލެނިވެރިކަން ދެއްވުން.

ހަރަދު ތަކުގެ

ހަރަދު ތަކެއްޗާ ގުޅިގެން ހަރަދުކުރެވޭ ގޮތް ބަލައި ބަލާ ކަންކަން، ހަރަދު ތަކުގެ ގަޑުގަޑާ ގުޅިގެން ކަންކަމުގައި ކަންތައް ކުރެވުނު ގޮތް ، ހަރަދު ތަކުގެ ކުރިއަށް ދާ ގޮތާ ގުޅިގެން ކަންކަމުގައި ކަންތައް ކުރެވުނު ގޮތް ބަލައި ބަލާ ކަންކަން ކުރުމަށް ބެލެނިވެރިކަން ދެއްވުން. ހަރަދު ތަކުގެ ކުރިއަށް ދާ ގޮތާ ގުޅިގެން ކަންކަމުގައި ކަންތައް ކުރެވުނު ގޮތް ބަލައި ބަލާ ކަންކަން ކުރުމަށް ބެލެނިވެރިކަން ދެއްވުން.

ހިތާމަ ހާދިސާގައި ދިވެހި ދަތުރުވެރިން (ތާއިލޭންޑް ދެނީ)

ދ. ދަނޑިތަކުގައި ކާނާ ލިބޭ ދުވަސް 2022 ވަނަ އަހަރު ދ. ދަނޑި ދ. ދަނޑި ދ. ދަނޑި

09 ތާރީޚު ހިލޭ ކައުންސިލް ކުއްޔަށް ދިނުމުގެ ހަފްތާ



ފުރަތަމަ ފަހަރު ތާރީޚު ކަސްޓަމް ދިނުމުގެ ހަފްތާ- 12 ނޮވެމްބަރ2021 ހިނދު 15 ނޮވެމްބަރ 2021

ގާތްގެއްގެ ތެރެއިން 04 ތަކެއްޗާ ދިހައިގެ ކުލަ ދިއްލެވުމުގެ ކުއްޔަށް ދިނުމުގެ ހަފްތާ ތާރީޚު ކަސްޓަމް ދިނުމުގެ ހަފްތާ ތާރީޚު ހިލޭ ކައުންސިލްގެ ކައުންސިލަރުންގެ ތެރެއިން ކުއްޔަށް ދިނުމުގެ ކޮމެޓީ ގެ ތެރެއިން ދިހައިގެ ކުލަ ދިއްލެވުމުގެ ކުއްޔަށް ދިނުމުގެ ކޮމެޓީ ގެ ތެރެއިން 4 ތަކެއްޗާ ގުޅިގެން ތާރީޚު ކަސްޓަމް ދިނުމުގެ ހަފްތާ ފެށުނެވެ.



ތާރީޚު ކަސްޓަމް - 09 ސެޕްޓެމްބަރ 2021 ހިނދު 12 ސެޕްޓެމްބަރ 2021

ތާރީޚު ކަސްޓަމް ދިނުމުގެ ހަފްތާ ގާތްގެއްގެ ތެރެއިން 50 ތަކެއްޗާ ގުޅިގެން ކަސްޓަމްއަށް ގެންދާ ތާރީޚު ކަސްޓަމް ދިނުމުގެ ކޮމެޓީ ތާރީޚު ހިލޭ ކައުންސިލްގެ ތާރީޚު ކަސްޓަމް ދިނުމުގެ ހަފްތާ ފެށުނެވެ. ދ ކަސްޓަމް ދިނުމުގެ ކޮމެޓީ ގެ ތެރެއިން ކުއްޔަށް ދިނުމުގެ ކޮމެޓީ، ކައުންސިލަރ ކުޑަތާރީ، ކައުންސިލަރ ކަތިރިވެ ގެންދާ ގޮތް ބަލައިގެންނެވެ.

ކައުންސިލް ކާމިލް ކުރިއަށް ގެންދާ ކަންތައް ބަލައިގަތުމުގެ ހަފްތާ - 14 ނޮވެމްބަރ 2021 ހިނދު 18 ނޮވެމްބަރ 2021

ކައުންސިލް ކާމިލް ކުރިއަށް ގެންދާ ކަންތައް ބަލައިގަތުމުގެ ހަފްތާ ތާރީޚު ކަސްޓަމް ދިނުމުގެ ހަފްތާ ފެށުނެވެ، ކައުންސިލް ކާމިލް ކުރިއަށް ގެންދާ ކަންތައް ބަލައިގަތުމުގެ ހަފްތާ ގައި ކައުންސިލަރ ތަކުގެ ކުރިއަށް ގެންދާ ކަންތައް ބަލައިގަތުމުގެ ހަފްތާ ގެ ތެރެއިން ކައުންސިލް ކާމިލް ކުރިއަށް ގެންދާ ކަންތައް ބަލައިގަތުމުގެ ހަފްތާ ފެށުނެވެ.

ގާތްގަނޑުގެ ފަރާތުގައި ކުރިއަށް ގެންދާ ކަންތައްތަކާ ގުޅޭ ރިޕޯޓް - 14 ނޮވެމްބަރ 2021 ވާ ދުވަހުގެ 17 ވަނަ ދައުރު 2021



ގާތްގަނޑުގެ ކައުންސިލް ރައީސް ހުސައިން ރަޝީދު ވަނީ ކައުންސިލުގެ ކަންތައްތަކާ ގުޅޭ ކަންކަން ބަލަހައްޓަން ގާތްގަނޑުގެ ދަނޑުވެރިންނާ ދެކޮޅަށް ކުރިއަށް ގެންދާ

ހުކުރަހަރަދުން ފިޔަވަޅު ކަނޑައެޅުމުގެ ބޭނުންފުޅުވުމަށް -02 ޖެނުއަރީ 2021



ދެވަނަ ފަހަރަށް ފާހަގަ ކުރެވިގެންދާ ދުނިޔެ ހަލާފު ދުވަހު (ދ.ހުވަދޫ) ގެ ހިނދު ހަލާފު ސިޓީ ކައުންސިލްގެ ފުރަތަމަ ގާތްތިމާގެ ބައްދަލުވުން ހިނގައިގެންދިޔައީ ހުކުރަހަރުގެ ފިޔަވަޅު ކަނޑައެޅުމުގެ ބޭނުންފުޅުވުމަށެވެ. ކައުންސިލްގެ ބައެއް ގާތްތިމާ ކައުންސިލަރުން ބައްދަލުވުމުގައި ބައިވެރިވެ ހުންނެވިއެވެ.

ދ.ގދ.ހުވ.ން ޖުވެނައިލް ކޯޓަށް ފޯނު ކޯލް ކުރުމުގެ ތަފާސީލު ފާހަގަ ކުރުމަށް ކައުންސިލްގެ ބައެއް ގާތްތިމާ ކައުންސިލަރުން -14 ޖެނުއަރީ 2021



ދ.ގދ.ހުވ.ން ޖުވެނައިލް ކޯޓަށް ފޯނު ކޯލް ކުރުމުގެ ތަފާސީލު ފާހަގަ ކުރުމަށް ކައުންސިލްގެ ހަލާފުވެ ހުންނެވި 14 ޖެނުއަރީ 2021 ވަނަ ދުވަހު ކައުންސިލްގެ ބައެއް ގާތްތިމާ ކައުންސިލަރުން ބައްދަލުވެ ހުންނެވިއެވެ.

10 ތާރީޚުގައި ސިޓީ ކައުންސިލްގެ ބޭނުންވާ ބައެއް ލިޔުންތައް



ތަރައްގީ ކުރެވިފައިވާ ތަނެއް ހިންގުމާ ގުޅިގެން ކައުންސިލްގެ ކައުންސިލަރ ތިންމަ ކަމަނާ 28 ފެބްރުވަރީ 2021

ތާރީޚުގައި ކައުންސިލްގެ ކައުންސިލަރ ތިންމަ ކަމަނާ ސިޓީ ކައުންސިލްގެ ކޮމިޓީ ރޫމުގައި ބައްދަލުކުރެއްވި ކަންތައް ތަކާ ގުޅިގެން ކައުންސިލްގެ ސެކްރެޓަރިއަށް ލިޔުއްވި ލިޔުން.



ބ.ދ. ތަކެއް ކައުންސިލްގެ ގޮތުގައި ހިފުމާ ގުޅިގެން 31 ފެބްރުވަރީ 2021

ކައުންސިލަރ ތިންމަ ކަމަނާ ބ.ދ. ތަކެއް ކައުންސިލްގެ ތާރީޚުގައި ސިޓީ ކައުންސިލްގެ ގުދަން ހަދާ ކަންތައް ކުރުމާ ގުޅިގެން ކައުންސިލްގެ ކޮމިޓީ ރޫމުގައި ބައްދަލުކުރެއްވި ކަންތައް ތަކާ ގުޅިގެން ކައުންސިލްގެ ސެކްރެޓަރިއަށް ލިޔުއްވި ލިޔުން.



ފެންވަސް ފެނުމާ ގުޅިގެން ސަރުވޭ ކުރުމާ ބެހޭގޮތުން ގ ތާރީޚުގައި ކައުންސިލްގެ ކައުންސިލަރ ތިންމަ ކަމަނާ 16 ފެބްރުވަރީ 2021

ފެންވަސް ފެނުމާ ގުޅިގެން ގ ތާރީ ކައުންސިލްގެ ކައުންސިލަރ ތިންމަ ކަމަނާ ސިޓީ ކައުންސިލްގެ ގ ތާރީ ތަކުގައި ބައްދަލުކުރެއްވި ކަންތައް ތަކާ ގުޅިގެން ކައުންސިލްގެ ސެކްރެޓަރިއަށް ލިޔުއްވި ލިޔުން.

ކައުންސިލް ރަދ ކުރި ކޮންމެހެއް- 25 ފެބްރުވަރީ 2021



ތަރައްޤީ ހިންގާ ފަރާތް ގެންދާ ގަދަ ބަދަލުތަކާ ގުޅިގެން ކައުންސިލް ރަދ ކުރި ކޮންމެހެއް ތަކުގެ ތަފްޞީލް ތިރީގައި ބަލާލެވޭނެ.

ހ. ގެ ކައުންސިލް- 02 ނޮވެމްބަރ 2021



ގާނޫނުގައި ބަޔާންކޮށްފައި ވާގޮތުގެ ހ. ގެ ކައުންސިލް ތަކުގެ ދާއިރާ ތަކުގައި ދަތުރުކުރާ ފަރާތްތަކަށް ދެވޭ ސާވިސް ތަކާ ގުޅިގެން ކައުންސިލް ރަދ ކުރި ކޮންމެހެއް ތަކުގެ ތަފްޞީލް ތަކެއް ދެމެހެއްޓުމަށް ފަރާތްތަކަށް ދަންނަވައިދެއެވެ.

ގާއިންގަންމަށް ރަދ ކުރި ކޮންމެހެއް- 26 ނޮވެންބަރ 2021



ތަރައްޤީ ހިންގާ ފަރާތް ގެންދާ ގަދަ ބަދަލުތަކާ ގުޅިގެން ގާއިންގަންމަށް ރަދ ކުރި ކޮންމެހެއް ތަކުގެ ތަފްޞީލް ތަކެއް ދެމެހެއްޓުމަށް ދާއިރާ ތަކުގައި ދަތުރުކުރާ ފަރާތްތަކަށް ދެވޭ ސާވިސް ތަކާ ގުޅިގެން ކައުންސިލް ތަކުގެ ދާއިރާ ތަކުގައި ދަތުރުކުރާ ފަރާތްތަކަށް ދަންނަވައިދެއެވެ.

ތަރައްޤީ ހޯދަމުންދާ ކަންކަމާ ގުޅޭ ތަފާތު ފަރާތްތަކާ ދެކޮޅަށް ދެއްކި ކޮންމެހެއް (ދ.ހުސ.ން.ތަ.ދ) ގެ ގޮތުގައި ހިނގި ގޮތް ބަލައި ގަނެ ކުރާ ކަންތައް- 10 ނޮވެމްބަރ 2021

ތަރައްޤީ ހޯދަމުންދާ ކަންކަމާ ގުޅޭ ތަފާތު ފަރާތްތަކާ ދެކޮޅަށް ދެއްކި ކޮންމެހެއް (ދ.ހުސ.ން.ތަ.ދ) ގެ ގޮތުގައި ހިނގި ގޮތް ބަލައި ގަނެ ކުރާ ކަންތައް ތަކުގެ ތަފްޞީލް ތަކެއް ދެމެހެއްޓުމަށް ދާއިރާ ތަކުގައި ދަތުރުކުރާ ފަރާތްތަކަށް ދެވޭ ސާވިސް ތަކާ ގުޅިގެން ކައުންސިލް ތަކުގެ ދާއިރާ ތަކުގައި ދަތުރުކުރާ ފަރާތްތަކަށް ދަންނަވައިދެއެވެ.

ފިނިސްތަނަށް ދާނެ ގޮތުގެ ތަރުޖަމާ ހުށަހެޅުމަށް ދަރަނި ދީފި- 10 ފެބްރުވަރީ 2021

ދާންދޫ ކައުންސިލްގެ ކައުންސިލަރ ހިނިތަ ހަސަން (ދާ.ދާނ.ކ.ހަސަ.ދ) ގެ ގެނައުމުގެ ދަށުން ކައުންސިލްގެ ކާމިލް ގޮތުގެ ބޭނުންތަކަށް ދިވެހި ބަހުން ފިނިސްތަނަށް ތަރުޖަމާ ކުރުމަށް ދަރަނި ދީފައެވެ. ދ ތަކުރުވުންތަކުގައި ބަހުގެ ބޭނުން ކުރިއަށް ގެންދާ ގޮތަށް ކައުންސިލްގެ ކާމިލް ގޮތުގެ ތަރުޖަމާ ހުށަހެޅުމަށް ދާ.ދާނ.ކ.ހަސަ.ދ ގެ ގާނޫނީ ބާރު ލިބިގެންވެއެވެ.

ތިލޭގާ ސަޕްޓާންގެ ދާއިރާގައި ކަންކަން ބަލައިގަތުމުގެ ހަމަޖެހުން ހާސިލުކުރުމަށް ސާވޭ ރިޕޯޓް ހުށަހެޅި

02 ފެބްރުވަރީ 2021



ދ ތަރުޖަމާކުރުމުގެ ގޮތުގައި ތިލޭގާ ސަޕްޓާންގެ ދާއިރާގައި ކަންކަން ބަލައިގަތުމުގެ ހަމަޖެހުން ގެ ދަށުން ރިސްކް ވޯޓިންގ ކުރުމަށް ގ ގ ކ ކ ކ

11 ތާވަލުގެ ފަރާތް ހިންގާ ބަޔާން

ފަރާތް ނުވާނަމާ

2021ވަނަ އަހަރުގެ ތާވަލުގެ ފައިދާ ދައްކަންޖެހޭ ފަރާތްތަކުގެ ލިސްޓުގައި 131,623,529 ދެއްވާ ހުށަހަޅާ ފަރާތްތަކުގެ ލިސްޓުގައި 59,375,505 ގައި ތާވަލުގެ ގްރޫޕް ތަކުގެ 34,389,012 ދެއްވާ ހުށަހަޅާ ފަރާތްތަކުގެ ލިސްޓުގައި 37,859,012 ދެއްވާ ހުށަހަޅާ (ލިބުނުތާ ފަސް/ތިން ވަނަ ފަރާތުގެ ފައިދާ ދައްކާ ފަރާތްތަކުގެ ލިބުނު ފައިދާ)

2021 ވަނަ އަހަރުގެ ޔަށްޓަރުގެ ތާވަލުގެ ލިބުނު ފައިދާ 13,136,803 (ބަދަލު ހިއްދެވުމުން ހުއްޓިގެން ދިޔަ ފައިދާ) ހިނގާ ތާވަލުގެ ގްރޫޕް ތަކުގެ ލިބުނު ފައިދާ 72,512,308 (ހަމަނުކުރެވުމުން ފަހަނަ ލިބުނު ފައިދާ) ދެއްވާ ހުށަހަޅާ.

2021ވަނަ އަހަރު ތާވަލުގެ ގްރޫޕް ތަކުގެ ފައިދާ 34,389,012 (ލިބުނު ބަދަލު ހިއްދެވުމުން ތާވަލުގެ ގްރޫޕް ތަކުގެ ލިބުނު ފައިދާ) ދެއްވާ. ތާވަލުގެ ތަރައްޤީ ތާވަލުގެ ލިބުނު ގްރޫޕް ތަކުގެ ގޮތުގައި ލިބުނު 14,078,307 (ފަހަނަ ހިއްދެވުމުން ހަމަނުކުރެވުނު ލިބުނު) ދެއްވާ.

2021ވަނަ އަހަރުގެ ފައިދާ ދައްކަންޖެހޭ:

ވަނަ	2021 ގެ ލިބުނު ބަދަލު ހިއްދެވުން	2021 ގެ ލިބުނު ފައިދާ
J-GoM (ލިބުނު ގްރޫޕް)	59,375,505	59,375,505
J-LCL (ތާވަލުގެ ގްރޫޕް)	34,389,012	34,389,012
T-LCL (ތާވަލުގެ ލިބުނު ވަނަ)	3,057,343	1,800,000
L-CTPF (ލިބުނު ވަނަ)	37,865,000	32,933,985
L-CWDF (ހ.ތ.ފ.ބ)	3,125,027	3,125,027
	137,811,887	**131,623,529**

ފަންޏަށް	2021 ގެ ބަޖެޓް (2020ވަނަ އަހަރުގެ ބަދަލުތަކާ ހަމަހަމަ)	2021 ގެ ކުރިމަތި	ތަފާތު ބަދަލު ތަކެއް
J-GoM (ސަރުކާރު ފަންޏަށް)	72,211,258	66,593,383	5,918,924
J-LCL (ކައުންސިލްގެ ގެންދާ)	15,710,244	13,536,803	2,173,441
T-LCL (ކައުންސިލްގެ ޚާއްސަ ފަންޏަށް)	5,696,987	79,587	5,617,400
L-CTPF (ސިޓީވައިސް ފަންޏުގެ ފައިސާ)	29,973,422	18,314,667	11,357,707
L-CWDF (ހ.ތ.ބ.ސ)	4,125,027	1,009,771	3,115,256
	127,716,938	**99,534,211**	**28,182,727**

11.1 ކައުންސިލްގެ 2021 ވަނަ އަހަރުގެ ގޮތް ބަދަލު

2021 ވަނަ އަހަރުގެ ފަސްވަނަ ހަފްތާ ތެރޭގައި ކައުންސިލްގެ ފަރާތުން ކުރިއަރުވާ ދަތުރުތަކުގެ ފައިސާ ދައްކަން ބާކީ ހުރި ކަންތައްތަކުގެ ތަފްޞީލް ބަންދުކޮށް ހުންނެވި ކަމުގައި ކައުންސިލްގެ ފަރާތުން ބަލައިގަންނަ ކަންތައްތަކުގެ ތަފްޞީލް ކައުންސިލްގެ ކަންތައް ބަލަހައްޓާ ކޮމިޓީ ކުރިއަށް ގެންދާ ކަމަށް ކައުންސިލްގެ ފަރާތުން ބަލައިގަންނަ ކަންތައްތަކުގެ ތަފްޞީލް ކައުންސިލްގެ ކަންތައް ބަލަހައްޓާ ކޮމިޓީ ކުރިއަށް ގެންދާ ކަމަށް ކައުންސިލްގެ ފަރާތުން ބަލައިގަންނަ ކަންތައްތަކުގެ ތަފްޞީލް

ފަންޏުގެ ތަފްޞީލް	2021
ފަންޏަށް	13,374,392
ބަދަލު	703,915
ހަމަ ފަންޏަށް	**14,078,307**

ތަފާތުގެ ތަފްސީލު	2021 ގެ ހަ މަހުގެ ހިސާބު	2021 ގެ ހަ މަހުގެ ހިސާބު	2021 ގެ ޖެނުއަރީ ފަށާ ހިސާބުގެ ތަފާތު
ކަނޑަޅުންތެރި ގަތުމުގެ ޚަރަދު	96,373,029	97,929,231	90,285,907
ކުރިއަށް ގަތުމުގެ ޚަރަދު	35,250,500	14,144,038	9,248,304
ތަފާތު ބަދަލު ޚަރަދު	**131,623,529**	**112,073,269**	**99,534,211**

ކަނޑަޅުންތެރި ގަތުން

ތަފާތުގެ ތަފްސީލު	2021ގެ ހަ މަހުގެ ހިސާބު	2021ގެ ޖެނުއަރީ ފަށާ ހިސާބުގެ ގަތުން
ދުވަސްވަރުން ހިންގާ ގަތުން	47,071,228	49,741,360
ކަނޑަޅުންތެރި ތިމާވެށްތަކުގެ ގަތުން	1,846,719	1,682,230
ތަކެތި ވަގުތީ ގެންނަ ގަތުން	290,000	300,176
ރާވައި ހުންނަ ބަދަލުތަކުގެ ބަދަލު	6,430,954	3,680,652
ރާވައި ހުންނަ ބަދަލުތަކުގެ ބަދަލު ގަތުން	24,079,532	27,180,213
ރާވައި ހުންނަ ބަދަލުތަކުގެ ބަދަލު ވިއްކުން	215,000	-
ތަކެތި ގެންނަ ގަސްތު	150,000	24,774
ބަންދަރު ގަތުމުގެ ކުލި	12,049,569	4,364,068
ހަމަ ގަތުން ނުވަތަ ގަސްތު	4,240,027	3,312,434
ޚަރަދު	**96,373,029**	**90,285,907**

ކުއިކަށ ކަނބަލް:

ތަފްޞީލް	2021ގެ ކަނބަލް	2021ގެ ކުއިކަށ ކަނބަލް
ތަކެތި ހޯދުމުގެ ހަރަދުތަކާ ގުޅޭ ހަރަދުތައް ކަނބަލް	32,000,000	7,987,810
ބާވީސް ދުވަހުގެ ތެދުވުންތަކުގެ ކަނބަލް	3,250,500	1,260,494
ޖުމްލަ	**35,250,500**	**9,248,304**

ދުވަސްވަރުގައި ދިނުމުގެ ކަނބަލް

ތަފްޞީލް	2021ގެ ކަނބަލް	2021ގެ ކުއިކަށ ކަނބަލް
ދުވަސްވަރުގެ ދަށުން ދައްކަންޖެހޭ ބަޔަކު	33,176,472	32,711,618
ދުވަސްވަރުގައި ތިބި ތަކެތި ހިއްސާކުރާ ބައެއް	19,743,734	17,029,742
ޖުމްލަ	**52,920,206**	**49,741,360**

11.2 ތާރީޚު ސިކުނ ކަންތައްތަކާ ގުޅިގެން 2021 ވަނަ އަހަރުގެ ބަޖެޓުގައި ހިމެނޭ ސަފްހާ ދަށުން ކުރިއަށް ގެންދާ ކަންތައްތަކުގެ ލިސްޓު

#	ތަފްޞީލް	ތަކުރާރު
1	ދުވަސްވަރުގައި ދިނުމުގެ ކަނބަލް	2,242,519
2	ތަކެތި ހޯދުމުގެ ހަރަދުގެ ކަނބަލް	147,993
3	ބާވީސް ދުވަހުގެ ތެދުވުން ފާސްކުރާ ބަޔަކު	2,632,902
4	ބާވީސް ދުވަހުގެ ތެދުވުގެ ކަނބަލް	4,245,729

5	ތަމްރީނުގެ ކުރިޔަށް ގެންދިއުން	24,774
6	ދަނޑުވެރި ކުރިއަށްދިއުމުގެ ހަފްތާ	2,960,767
7	ސަރުކާރުގެ ވާރ، ހިލޭ ބަންދަރުގެ ތަރި ސަރުވޭ	21,625
8	ރާވާ ހިންގުމުގެ ދަށްދެނެ ހުންނަ ކަންކަން ކުރިއަށް ގެންދިއުން	1,260,494
ޖުމްލަ		**13,536,803**

11.3 ކައުންސިލްގެ ގާތްގަނޑުގެ ތެރެއިން ހިލޭ ކައުންސިލް ދާއިރާގައި ކަރަންޓް ތަކުގެ ތަފްޞީލް:

ކަރަންޓް	ބަންދަރުގެ ނަން
237,232	2020 ވަނަ ހަފްތާ ކުރިއަށްދިއުމުގެ
40,941	ދާންދަރިންގެ ދަތުރު ކުރިއަށްދިއުމުގެ ދާދި ކަންކަން
483,983	ހިލޭ ސްޓޭޝަން
750,176	ތަކެއް ގާތްގަނޑަށް ސަރުކާރުގެ ތަރި ކުރިއަށްދިއުމުގެ
315,925	ތަރި ހަފްތާ ފަހަރުގެ ކަރަންޓް
100,570	ދާންދަރިންގެ ކަރަންޓް ހިންގުން
1,877,464	ތަރި ވިލާތުގެ ކަރަންޓް
913,206	ހިލޭ ކައުންސިލް ބަންދަރު

11.4 އަދި ހަރަކާތްތަކުގެ ޚަރަދުގެ ބަދަލުގެ ތަފްޞީލް

2021 ވަނަ އަހަރުގެ ބަޖެޓްގެ ތަފްޞީލް	ތަކުލީފު
ތަރައްގީ ކުރުމުގެ ހިންގުން	4,457,006
ޖުމްލަ	**4,457,006**

2021 ވަނަ އަހަރުގެ ބަދަލުގެ ތަފްޞީލް	ހިނގި ޖުމްލަ ބަދަލު
ތިމާވެށި ކައުންސިލްގެ ވަޒީފާ ދައްކާ ގޮތް	79,586
ޖުމްލަ	**79,586**

12 ފާސް ކުރުމުގެ ގޮތް

ތާރީޚު ކުރިން ހިންގާ ހަފްލާ ބަންދުކުރުމުގެ ދަށުން ވަނަ 2021 ވަނަ ނަންބަރު ގ ތާރީޚުގެ ކުރިން ހިންގާ ހަފްލާ ބަންދުކުރުމުގެ ގާނޫނު ނަންބަރު 7/2010 ގެ ދަށުން ތައްޔާރުކުރެވިފައިވާ ގާނޫނު ނަންބަރު 3/2006 ގެ ދަށުގައި ފާސްކުރެވިފައިވާ ގާނޫނުގެ ގ ގައިވާ "ގެންނަވާ ފާސްކުރުމުގެ ގޮތް" ގ ކަންކަމުގައި ބަދަލުތަކެއް ގެނައުމަށް ތައްޔާރުކުރެވިފައިވާ ގާނޫނު.

ދުބަލްދަރ ޝަޣާރ

ގާނޫނު ތަރުޖަމާ ހިންގާ ނާޒިރު

ފާސްކުރުމުގެ ގޮތް ބަންދުކުރުމުގެ ގާނޫނު

ޝަވާ ތަރިސް

ގާނޫނު ތަރުޖަމާ ހިންގާ ނާޒިރު

ފާސްކުރުމުގެ ގޮތް ބަންދުކުރުމުގެ ގާނޫނު

13 ތިމާވެށި ކައުންސިލް 2021 ވަނަ އަހަރު ކޮށްދޫ ކަނޑޫ ބަދަލުގައި ކުރިއަށްގެންދިޔަ

2021 ވަނަ އަހަރު ތިމާވެށި ކައުންސިލް 03 ވަނަ ފަހަރުގެ 14 ކަނޑޫ ދަށުގެ ގާތް ހިސާބުގައި ހ ދ ދަށުގައި 91 ކިލޯ ބާރުގެ ދަށުގައި. ތިމާވެށި ކައުންސިލްގެ ކައުންސިލަރ ފަހަރުގެ ފުރިހަނ ދަށުގައި 17 ދުވަ 2021 ވަނަ ވަނަ ގާތް. ފުވައްޓުގެ ކަނޑޫ ކައުންސިލަރ 15 ވަނަ ކަނޑޫ ދަށުގައި ތިމާވެށި ކައުންސިލަރ ތިމާވެށި 44 ގެ ދަށުގައި ތިމާވެށި ކައުންސިލަރ ކައުންސިލަރ ފަހަރުގެ ކައުންސިލަރ ވަނަ ގާތް ކައުންސިލަރ ކައުންސިލަރ ތިމާވެށި ކައުންސިލަރ ކައުންސިލަރ ފަހަރުގެ ދަށުގައި 157 ކިލޯ ބާރުގެ ކައުންސިލަރ ތިމާވެށި ކައުންސިލަރ ކައުންސިލަރ ކައުންސިލަރ ކައުންސިލަރ.

13.1 ކައުންސިލްގެ ކަނޑޫ ދަށުގައި ކުރިއަށްގެންދިޔަ

ދަށުގައި ކުރިއަށްގެންދިޔަ ކަނޑޫ	ކިލޯ ބާރުގެ ދަށުގައި	ފުރިހަނ ދަށުގައި	ކައުންސިލްގެ ކިލޯ ބާރުގެ ދަށުގައި
2021 ވަނަ ތިމާވެށި ކައުންސިލްގެ ކައުންސިލަރ ތިމާވެށި ކައުންސިލަރ ކަނޑޫ ދަށުގައި			
01 ކަނޑޫ ދަށުގައި	2021/01	06	2021 ވަނަ ތިމާވެށި ކައުންސިލްގެ ކައުންސިލަރ ކައުންސިލަރ ދަށުގައި ދ ދ ދ

	2021/04	05	ތާރީޚުގެ 05 ވަނަދުވަހުގެ ހާދިސާތަކާ ގުޅޭ ކަންކަމުގައި ކުރިއަށް ގެންދާ ކަންކަމ

	2021/11	4	ތަރައްޤީ ހޯދުމަށް ފުރިހަމަ ކުރެވިފައި ހުންނަ ކަންތައް ހަމަވާ ދުވަހުން ފެށިގެން ދެ ހަފްތާ ތެރޭގައި ކަންތައް ނިންމާ ހުށަހެޅުން.
	2021/12	4	ތަރައްޤީ ހޯދުމަށް ހުށަހެޅި ކަންކަމުގެ ތަފްޞީލް ހިމެނޭ ގޮތަށް ކަންތައް ނިންމާ ހުށަހެޅުން
	2021/13	4	ތަރައްޤީ ހޯދުމުގެ ދުވަހުގެ ފުރިހަނދުން ކޮންމެ ދަ-ހާއިލާ ތެދު ސަލާހުވެރިކަމުގެ ކަންކަން ފުރިހަމަ ކުރެވިފައި ހުންނަ ގޮތަށް ކަންތައް ނިންމާ ހުށަހެޅުން
	2021/14	4	ތަރައްޤީ ހޯދުމުގެ ކޮންސަލްޓަންސީ ކޮންމެވެސް ތަރިއެއް ހިނގާ ކަންކަން ފުރިހަމަ ކުރެވިފައި ހުންނަ ގޮތަށް ކަންތައް ނިންމާ ހުށަހެޅުން
	2021/15	4	2020 ވަނަ ތަރައްޤީ ތަރައްޤީ ހޯދުމުގެ ތަފްޞީލް ހިމެނޭ ފޯމު ފުރިހަމަ ކުރުން
	2021/16	4	ތަރައްޤީ ހޯދުމުގެ ތެރެއިން ދަށްކޮށް ތަރައްޤީ ދީފައި ވަނީ ކޮންމެ ފަރާތަކަށް ކަމަށް ބަލައިގެންވާ ފަރާތްތަކުގެ ފޯމު ފުރިހަމަ ކުރުން
04 ތަރައްޤީ ދިނުން	2021/17	5	ފުރިހަމަ "ތަރައްޤީ" ފޯމުގެ ފަސް ކޮޕީ ތަނަވަސް ކުރުމަށް ފަހު ހުށަހެޅުން
	2021/18	5	ފުރިހަމަ "ތަރައްޤީ" ފޯމުގެ ފަސް ކޮޕީ

			ދާއިރާ ކުރިޔަރ ދިނުމުގެ ކަންތައް ހިނގާފައި ވާނަމަ
	2021/19	5	ލަތީފް ބަހައްޓާ ހުށަހަޅާ ތާރީޚުގެ ތެރޭގައި ކުށްވެރިކަމުގެ ދަށުން ހިފާ ފަރާތުގެ ވަކީލަށް ދެވޭ ގޮތް
	2021/20	5	ބަލަހައްޓާ ފައިދާ ލިބޭ ގޮތަށް ތިމާގެ ދާއިރާ ކަމަށް
	2021/21	5	ދިވެހި ރައްޔިތުންގެ ލަވަ ކިޔުމުގެ (MDP) ގައި ކުށްވެރިކަމުގެ ހަދާ ގޮތަށް ބަދަލު ގެނެވިފައި ވާ ގޮތް
	2021/22	5	ތާވަލުގައި ހުރި ކުށްތަކާ/ ގ.ބަލަހައްޓާ ހުށަހަޅާ ކުށްވެރިކަމުގެ ދަށުން ހިފާ ފަރާތަކަށް ދެވޭ ގޮތް
05 ބަލަހައްޓާ ދާއިރާ	2021/23	5	ތާވަލުގައި ކުށްވެރި ފިޔަވަޅު ދީ ހުށަހަޅާ ގޮތް
	2021/24	4	ތާވަލުގައި ކުށްވެރި ފަރާ ފައިދާ ލިބޭ ތާވަލުގައި ހިމަނާ ފަރާތަކާ ގުޅުން ހުށަހަޅާ ގޮތް
	2021/25	4	ތާވަލުގައި ކުށްވެރިކަމުގެ ދަށުން ތާވަލުގައި ހިމަނާ ފަރާތަކާ ގުޅުން ހުށަހަޅާ ގޮތް

	2021/26	4	ބަޖެޓް ސާދާ ކޮންސެލްތަކުގެ ހިނގާގެންދާ ބަޔަކު ދެއްކުމަށް ހުރި ކޮންޓްރެކްޓް ފުރިހަމަ ކުރުމަށް ކުރިއަށް ގެންދާ B (3)/2020/155-426 ނަންބަރު ކޮންޓްރެކްޓް ކަމުގައި ކޮންސެލްތަކުގެ ކަންތައް ހިންގުން
	2021/27	4	ބަޖެޓް ސާދާ ފަހި ބަނދަރުގެ ގައުދާ ބަދަލުކުރުމުގެ "ގްރޭ" ބަދަލުގައި ކުރިން ހުރި ގައުދާ ބަދަލުކުރުމުގެ ކަންތައް ކުރިއަށް ގެންދާ ކަންތައް ހިންގުން
	2021/28	4	ކޮންސެލްތަކުގެ ބަޖެޓް ތަކުގެ ފައިސާ ދަށްކޮށްގެން ބަލަހައްޓާ ގޮތަށް ކަންތައް ކުރުން.
	2021/29	4	ހިއްސާކުރާ ދާއިރާތަކުގެ ބަޖެޓް ކޮމިޓީ ފޯރުކޮށް ދާއިރާ ކޮމިޓީ ދާއިރާތަކުގެ ބަޖެޓް ކަންތައް ކުރުން.
	2021/30	4	ބަޖެޓް ސާދާ ކަންތައް ކުރުމަށް ހުރި ގާނޫނުގެ 30000ރ.ގ ދަށުގެ ކޮންޓްރެކްޓް ތަކުގައި ކަނޑައަޅާ ފަދައިން ކަންތައް ކުރުން
6 ބަޖެޓް ފޯރުކުރުން	2021/31	5	ކައުންސިލްގެ ކޮންޓްރެކްޓް ފޯރުކުރުމުގެ ކަންތައް ކުރުމަށް ކަނޑައަޅާ ގޮތަށް ބަޖެޓް ތަކުގެ ކަންތައް ކުރުން
	2021/32	5	ލިޔުން ފުށުގައި ހުރި ހުރިހާ ކަންތައް ކުރުމަށް ބަޖެޓް ސާދާ ކަންތައް ކުރުން

	2021/33	5	ތަރައްގީ ހިންގުމުގެ ދަށުން ދައުލަތުގެ ފައިސާ ހަވާލުކުރާ ފަރާތްތަކުގެ ލިސްޓް ހުށަހެޅުން
	2021/34	5	ދަތުރުތަކުގެ ތަފްޞީލާއި ގުޅިގެން ތަރައްގީ ކުރާ ބަޔަކު ކުރިން ހުށަހަޅަންޖެހޭ ލިޔުންތައް ހުށަހެޅުން
	2021/35	5	ދަތުރުތަކުގެ ތެދުވެރިކަމާ ގުޅިގެން ބަޔާ ހުށަހެޅުން
	2021/36	5	ތަރައްގީ ކުރިއަށްގެންދާ ތަނުގައި ކުރިއަށްގެންދާ ކަންކަމާ ގުޅިގެން ލިޔެކިޔުން
	2021/37	5	ކުއްލި ކަންތައް ފަރާތަކަށް ދީގެން ކަމަށް ބަލައިގެންނެވި ކުއްލި ކަންތައް ދަށ ކުރުން.
	2021/38	5	ތަރައްގީ ދަތުރުތަކުގެ ތަފްޞީލާއި ގުޅިގެން ހުށަހެޅުން
	2021/39	5	25 ފެބްރުވަރީ 2021 ވިކ 31 ފެބްރުވަރީ 2021 ތަކަށް ތަރައްގީ ހިންގުމުގެ ދަށުން ހިންގާ ކޯހުތަކުގެ ތަފްޞީލު ތަކެއްޗާ ގުޅިގެން ކުރިއަށް ގެންދާ ކަންކަމާ ގުޅިގެން ލިޔެކިޔުން (ކ. ތަކުދޫ، ތ. ތަރައްގީ ކުރިއަށްގެންދާ ކަންކަމާ ގުޅިގެން ލިޔެކިޔުން

	2021/42	5	ތަކެއް ހޯދުމުގައި ބިދޭސީންގެ 48 ގުޅުންތަކުގެ ބަދަލުގައި ދިވެހި ގުޅުންތަކަށް ކުރިއަށް ގެންދިއުން.
	2021/43	5	ފާރ ތަކެއް ހަލާކުވުން ހަނިކުރުމާ ގުޅޭ ކަންކަން ހިންގުމަށް ކުރިން ކުރިއަށް ގެންދާ ކަންކަމުގެ ތަފްޞީލު
	2021/44	5	ސ.ގެ.ފ ތަކެއް ހަދަނީ ކަންތައް ކަންކަމުގެ ތަފްޞީލު ހިންގުމަށް ކުރިން ކުރިއަށް ގެންދާ ކަންކަމުގެ ތަފްޞީލު
8 ހަނިކުރުމާ ގުޅޭ	2021/45	4	ގާތްގަނޑު ކަންކަމުގެ ތަފްޞީލު ހިންގުމަށް ކުރިން ފާހަގަ ކުރަންޖެހޭ ކަންކަމާ ގުޅޭ ކަންކަން.
	2021/46	4	ތަކެއް ހޯދުމުގައި ބަލަހައްޓަންޖެހޭ ކަންކަމާ ގުޅޭ ތަފްޞީލު
	2021/47	4	ގަބޫލު ކުރެވޭ ގޮތަށް ކުންފުނި ތަކުގެ ލިޔުންތައް ބަލަހައްޓަންޖެހޭ ގޮތާ ގުޅޭ ތަފްޞީލު
	2021/48	4	ކަންތައް ހިންގުމުގެ ދާއިރާ ތަކުގެ ތަފާތު ބަލަހައްޓާ ގުޅޭ ތަފްޞީލު
	2021/49	4	ފާރ ތަކެއް ތަފާތު ބަލަހައްޓާ ގުޅޭ ތަފްޞީލު
9 ހަނިކުރުމާ ގުޅޭ	2021/50	4	ތަކެއް ހޯދުމުގައި ބަދަލުގައި ދިނުމާ ގުޅޭ ކަންކަން ބަލަހައްޓަންޖެހޭ ގޮތް

	2021/51	4	ތަރިގަނޑު ފުރިގަނޑުވެ ދާނެ ކަމަށް ކަނޑައެޅިފައިވާ ތަނަކުން ކަނޑައެޅިފައިވާ ގޮތަށް ބަދަލުކުރުން .
	2021/52	4	ސްޕީޑް ލިމިޓް ބަދަލުކުރުމުގެ ކުރިން ދަންނަވައި ނުވުން
	2021/53	4	ތަކެއް ސިޔާ ކަންތައްތަކުގެ ތަހުގީގު 15 ދުވަހުގެ ތެރޭގައި 10 ދުވަހުގެ ތެރޭގައި ފޮނުވާ ދިނުމުގެ ގޮތުގައި ކަންތައް ކުރުމުގައި ފަސޭހަ
	2021/54	4	ތަކެއް ސިޔާ ތަންކޮށްގެން ތަކެއް ގެންދާ ގޮތުގައި ކަންތައް ކުރުމުގައި ގޮތެއް ނެތުން.
	2021/55	4	ތަކެއް ސިޔާ ކަންތައްތަކުގައި ތަކެއް ގެންދާ ގޮތުގައި ކަންތައް ކުރުމުގައި ގޮތެއް ނެތުން
	2021/56	4	ތަކެއް ސިޔާ ދިނުމަށް ބޭނުންވާ ލިޔުންތައް ފުރިހަމަ ކުރުމުގައި ގޮތެއް ނެތުން
	2021/57	4	ތަކެއް ސިޔާ ކަންތައްތަކުގައި ތަހުގީގު 13 ދުވަހުގެ ތެރޭގައި ފޮނުވާ ދިނުމުގެ ގޮތުގައި ކުރުން
	2021/58	4	ސިފައިން ފުރިހަމަ ދުއްވާ ދިނުމުގެ ކުރިން ތަކެއް ގެންދާ ގޮތުގައި ކަންތައް ކުރުމުގައި ގޮތެއް ނެތުން 35 ހަލަރު ދުވަހުގެ ތެރޭގައި 30000ހަލަރުވުން ކުރިން ހުރި ގޮތަށް ބަދަލުކުރުން.

	2021/59	4	ދެ ފުރިހަމަވުމާ ގުޅިގެ ތާރީ ކުރިން ތިބި ސަލާމަތްވި ކުދިންގެ 300 ވިހާރުގެ ވަކި ލިސްޓެއް ތައްޔާރުކުރުމަށް ފަރާތްތަކަށް ދަންނަވާ.
	2021/60	4	ހިތްވަރު ދުރުވެ ސަލާމަތްވި ބޮޑެތި ކުދިންނަށް ދަރުސުތައް ދިއްކުމަށް ކުރިއަށް ގެންދާ ކަންތައް
10 ހަސަދު ދެކޮޅަށް	2021/61	4	ތަނުތަކާ ގުޅިގެން ތަރައްޤީ ހޯދުމަށް ހަވާލުކުރާ ދިވެހި ފަރާތްތަކުގެ ތަފްޞީލް ތައްޔާރުކުރުން
	2021/62	4	ދުވަހުގެ ފެތުރުން ސަރުވޭކޮށް ހުއްދަ ދިނުމަށް ދަތުރުވާ ހާދަ ކުއްލި ދިނުމަށް ހުއްދަ ދިނުމާ ގުޅިގެ ތަފްޞީލް ތައްޔާރުކުރުން
	2021/63	4	ތަރައްޤީ ކުރުމުގެ ތެރެއިން 2020 ވަނަ ތަރަން ދުވަހު ހިންގާ ފުރިހަމަ ކުރުން .
11 ހަސަދު ދެކޮޅަށް	2021/64	3	ތަނަ.ގައި. ފެތުރުން ކުރިއަށް ދާނެ ދާއިރާ ހިންގާ ކަންކަމާ ގުޅިގެ ތަފްޞީލް ހިންގާ ކަންތައް ތަންކޮޅުގެ ތެރެއިން B (3)/2021/51-426 ވަނަ ނަންބަރު: ތަރުޖަމާ ކުރުން
	2021/65	3	ދަތުރު ތަކުން ދުވަހަކު 1.5 ގަދަ 2.0 ދަށުގެ ކުދިންގެ ފިޔަވަޅު ކަނޑައެޅުން
	2021/66	3	ތަރައްޤީ ކުރުމުގެ ކަނޑު ހިލޭ ކަންކަން ދުވަހަކުވެ ތަނުގެ ތެރެއަށް ވަދެ ދާ ގޮތް ތަރުޖަމާ ކުރުން.
	2021/67	3	ތަރައްޤީ ކުރެވޭ ތަނުތަކުގެ ތަފްޞީލް ތަކެއްގެ ގޮތުގައި ތަރައްޤީ ކުރުން

			ދިވެހި ބަސް ބަލައި ހިނގާ ގޮތް ކަށަވަރު ކުރުން
	2021/68	3	ތިމާގެ ކަންތައް ހަވާލުކުރާ ފަރާތް ހޮވުމާ ގުޅޭ ކަންކަމުގައި ކުށްވެރިވާ ގޮތަށް ކަންތައް ކުރުން
	2021/69	3	ތިމާގެ ކަންތައް ހަވާލުކުރާ ފަރާތަށް ފައިދާ ލިބިދާނެ ގޮތް
12 ތަންކޮޅު ދަތުރު	2021/70	3	ތިމާގެ ކަންތައް ކުރުމުގައި ފައިދާ ހާސިލުކުރާ ގޮތަށް ކަންތައް ކުރުން
	2021/71	3	ހަވާލުކުރާ ބިދޭސީ ވަޒީފާ ގުޅޭ ދާއިރާތަކުގައި ބަލަހައްޓާ ގޮތް
	2021/72	3	ފ.ކުރެއްވި ފަރާތަށް ދިނުމަށް ލިޔެ ކުރާ ކަންތައް ކުރުން.
13 ތަންކޮޅު ދަތުރު	2021/73		ތިމާގެ ކަންތައް ކުރުމުގައި ފ.ގ.ކ.ކ 61/2021/(3) B-426: ގެ ދަށުން ދިވެހި ބަސް ބަލައި ހިނގާ ގޮތް ކަށަވަރު ކުރުން
	2021/74		ތިމާގެ ކަންތައް ކުރުމުގައި ކުށްވެރިވާ ގޮތް ދައްކާ ލިޔުން ހޯދުން
	2021/75		ހަވާލުކުރާ ފަރާތް ބަލައި ހިނގާ ގޮތް ކަށަވަރު ކުރުމުގައި ތިމާގެ ކަންތައް ކުރުން 61/2021/(3) B-426: ގެ ދަށުން ކުށްވެރިވާ ގޮތަށް ކަންތައް ކުރުން

	2021/76		ސިއްރު ފާސިގުކަމާ ހަ ފާސިގު ތަކެއް ދޭހަލުވާ ކުރިމަތިވާ ކަންކަމުގެ ކުށުގައި ކުށްވެރިކަމަށް ބަލައިގަންނަ ފަރާތަކަށް ދިނުމަށް ލިބިދާނެ ތަންބިހުގެ ދަށުގައި ހުންނަ ތަންބިހާ ގުޅިގެން ބަލަހައްޓަންވީ ގޮތް
	2021/77		ކާމިލްވެގެން ހަށިގަނޑު ދަނޑުވެ ގެންދާ ފަރާތަކުން ކުށްވެރިކަމުގެ ދަށުން ދައްކާ ދަނޑި ،
	2021/78		ތާރީޚީ ސިވިލް ކާމިލްވުމުން ލިބޭ ފައިދާ ތަކާއި ގުޅިގެން
	2021/79		ތާރީޚީ ފާސްކުރި ބަދަލު ގެންނަ ގާނޫނުގެ ދަށުން ކުށްވެރިކަމަށް ބަލައިގަންނަ ފަރާތަކަށް ދޭ ދަށްކަން
	2021/80		ކާމިލްވުމުގެ ތެރެއިން ފާސްކުރެވޭ ދުވަސްތަކުގައި ކުށްވެރިކަމުގެ ދަށުން ކުށްވެރިކަމަށް ބަލައިގަންނަ ފަރާތަކަށް ދޭ ދަށްކަން
	2021/81		ހިލޭ ތާރީޚުގައި ކާމިލްވާ ކުށްވެރިކަމުގެ ދަށުން ކުށްވެރިކަމަށް ބަލައިގަންނަ ފަރާތަކަށް ދޭ ދަށްކަން.
	2021/82		ދެން ފާސްކުރި ތާރީޚުން ފެށިގެން ކުށްވެރިކަމުގެ ދަށުން ބަލައިގަންނަ ފަރާތަކަށް 2 ހަފްތާ ނުވަތަ ދުވަސް 3 ގެ ތެދުވާ ދަށްކަން ބަދަލު ކުރުމަށް
	2021/83		ކާރާ ކޯޓު ގާނޫނުތަކާ ބަލައިގަންނަ
14 ތަންބިހުގެ ދަށުން	2021/84	4	ތާރީހުގައި ތަކުރާރުވާ ދަށްކަމުގެ ކުށް ދެވިދާނެ ފަރާތަކަށް ދޭ ދަށްކަން

	2021/85	4	ތިންވަނަ ދައުރުގެ ކައުންސިލްތަކުގެ ވަކި ބަޔަކު ހިންގުމުގެ ގަވާއިދު
	2021/86	4	ދިވެހިރާއްޖެ ކުރިއަރުވައި ދިގުލައި ދިއުމުގެ ގަވާއިދު
	2021/87	4	ތިރީގައި ވަނ ގަވާއިދުތައް ހިންގުމުގެ ގަވާއިދު
	2021/88	4	ތިންވަނަ ސެޝަނުގެ ފުރަތަމަ ބައްދަލުގައި ކަނޑައަޅާ ގަވާއިދު
	2021/89	4	ސެޝަނ ކޯރަން ތަކުގެ ކުރިން ކަނޑައަޅާ ގަވާއިދު.
	2021/90	4	ތިންވަނަ ސެޝަނުގެ ކޮމިޓީތަކުގެ ތެރެއަށް ހަދާ ކަނޑައަޅާ ގަވާއިދު
	2021/91	4	ތިރީގައި ބަޔާންކުރާ ގަވާއިދުތަކުގެ ގޮތުގައި ކަނޑައަޅާ ގަވާއިދު
2021ވަނަ އަހަރުގެ ތިންވަނަ ސެޝަނުގެ ގަވާއިދުތަކުގެ ލިސްޓް			
15 ގަވާއިދު	2021/01	13	ތިންވަނަ ސެޝަނުގެ 4 ވަނަ ދައުރުގެ ހުށަހެޅުނު ބިލުތައް
01 ވަނަ ކޮމިޓީ ގަވާއިދު	2021/02	12	ކައުންސިލްތަކުގެ ކަނޑައަޅާ ގަވާއިދާ ގުޅޭ ކަންކަން ބަލަހައްޓާ ގަވާއިދު
16 ގަވާއިދު	2021/03	12	ދަތުރުފުޅުގެ ތެރެއިން ކުރިއަރުވާ ހިންގާ ސަރުކާރުގެ ތަކެތި ސާފުކުރާ ގަވާއިދު

	2021/04	12	ފިޔާ ތަކެއް ދާއިރުގައި ހަނި ނަތީޖާ ލިބިގެންދާ ގޮތަށް ކަންތައް ކުރުން
	2021/05	12	ސ.ފުލުދު ހިތަށް، ދުނިޔެދާ ދިމާ ދާ ގޮތަށް ތަރައްޤީ ވެދެމުންދާ ގޮތަށް ބަލަހައްޓައިގެން ދިވެހި ރައްޔިތުންގެ 18 ވަނަ ހަފްތާ ފެށުން
	2021/06	12	ފިހާރަތަކުގެ ތެރެ ދުލާ ބަދަލު ގެނެވޭ ގޮތަށް ތަކެތި ތައްޔާރުކުރާ، ވިއްކާ ތަންތަނުގައި ތަކެތި ބަލަހައްޓާ ގޮތަށް ބަދަލު ގެނެވޭ ގޮތަށް ފަރާތްތަކަށް ދަންނަވާ
	2021/07	12	ބަންގްލަދޭޝް ކުރިއެރުން ބޭންކުގެ ކަމުގައި ކުރިއަށް ގެންދާ ކަންތައްތަކާ ގުޅިގެން ކުރިއަށް ގެންދާ ގޮތް.
	2021/08	12	ތާރީޚު 04 ވަނަ ދަނޑުގެ ތެދުވެ ހުންނަ ތަންތަނުގައި ކަންތައް ކުރުން
17 ދަނޑި ދެކޮށް	2021/09	12	ތާރީޚުގައި ގެ ދިނުމުގެ ތެރެއިން ދިގުވެރި ދުވަސް ފާސްކޮށްދިނުން ކުރިއަށް ގެންދާ ގޮތާ ގުޅިގެން ކަންތައް ކުރުން
	2021/10	12	ތާރީޚުގައި ބަލަހައްޓަންޖެހޭ ތަނުގައި ގެންދާ ބަދަލު ކުރިން ދެންނެވުމުގެ ތެރެއިން ބަލަހައްޓަން ގެންދާ ގޮތް.
	2021/11	12	ތާރީޚުގައި ފިޔާ ތަކުގެ ފާސްކަން ދައްކާ ގޮތަށް ކަންތައް ކުރުން

	2021/12	12	ދ ގެއްލުންތެރިވި ފަރާތަށް ގެއްލުން ފުރިހަމަ ކުރުމަށް ބަލައި ދެވޭ ގޮތް ކަނޑައަޅައި ކަނޑައެޅުމުގެ ކުރިން ދެވޭ ގޮތް ބަދަލުކުރުމަށް ބާރުލިބިގެން ވާ ފަރާތް
	2021/14	12	ފިއްލާ ތަކެއްގެ ގުދަންތަކާ ގުޅިގެން ކަންކަން ހިންގުމުގެ ދަށުން ކަނޑައަޅާ ގަވާއިދު.
	2021/15	12	ހުއްދާ ތަކެއްގެ ގުދަންތަކާ ގުޅިގެން ކަންކަން ހިންގުމުގެ ދަށުން ކަނޑައަޅާ ގަވާއިދު
	2021/16	12	ތަކެއްޗާއި ގުޅިގެން ކުށްވެ ހުކުރެއް ކަނޑައަޅާ ފަރާތް ގައުމުގެ
	2021/17	12	ތަކެއްގައި ކަނޑައަޅާ ގޮތަށް ވިއްކާ ހުއްދާ ތަކެއްގެ ތަކުރާރު ހަނގު ތާރީޚުގައި 48 ގަޑިއިން ފަށައިގެން ދިވެހިރާއްޖެ ތެރެ ތަކެއް ވިއްކާ ހުއްދަ ލިބިގެން ވާ ފަރާތް ހުއްދަ ލިބުމުގެ ކުރިން ދައްކަންޖެހޭ ފައިސާ ދައްކާ ކަމަށް ސާފުކުރުން
	2021/18	12	ހުއްދަދާރުންގެ ހިންގުންތަކާ ގުޅިގެން ބަލައި ގަނެވޭ ގޮތް.
	2021/19	12	ދަތުރުފަތުރު ގެއްލުންތަކާ ގުޅިގެން ކަންކަން ހިންގުމަށް ދިވެހިރާއްޖެ ތެރެ ދަށްކުރުން ކަނޑައަޅާ ގޮތް
	2021/20	12	ތަކެއްޗާ ގުޅިގެން 4 ވަނަ ތަރުތީބުގެ ފާދިލް ކުރިން ކަނޑައަޅާ ގޮތަށް 7 ކުރިން ތަކެއްގެ ތަރުތީބުގައި ފާދިލް ކުރިން ކަނޑައަޅާ ގޮތަށް 7 ކުރިން ތަކެއްގެ ކަންކަން ހިނގުން ބަލަހައްޓަން ގަބޫލުކުރުން

18 ހަނިމާދޫ ދަގުނަ	2021/21	12	ފިއްތ ތަކުލަދޫ ކައުންސިލަރ ހޯދުމަށް ކުރިއަރުވާ ކަންތައް ހިންގުމަށް ކައުންސިލަރ ހޯދުމަށް ކައުންސިލަރ.
	2021/22	12	ދުނިޔެގެ ތަރައްޤީ ލަވައިގެ ދަށުން ކުޑަކުދިންގެ ދަރުމަ ހިތްގައި، ދުނިޔެގެ ތަރައްޤީ ލަވައިގެ ދަށުން ކުޑަކުދިންގެ ދަރުމަ ހިތްގައި ކަންތައް ކައުންސިލަރ.
19 ހަނިމާދޫ ދަގުނަ	2021/23	11	ހ ހިނގާނެ ގޮތުގެ ތެރެއިން ކުޑަކުދިންގެ ދަރުމަ ހިތްގައި ގާތްކަމާއި ކައުންސިލަރ ކަމުގައި ދުވަހުގެ ތެރެ 3 ގެ ތެރޭގައި ކުޑަކުދިންގެ ދަރުމަ ހިތްގައި ކަންތައް ކައުންސިލަރ.
	2021/24	12	ފިއްތ ބެލެނިވެ ތަކުލަދޫ ތަކުލަ ކައުންސިލަ 1 ގެ ދަށުން ކުޑަކުދިންގެ ދަރުމަ ހިތްގައި ކަންތައް ކައުންސިލަރ.
	2021/25	12	ދިވެހި ބަންދަށ ބަލަހައްޓާ "ކަނޑުވަލ" ތަރައްޤީ ކުރުމަށް ދިވެހި ބަންދަށ ބަލަހައްޓާ ކުޑަކުދިންގެ ދަރުމަ ހިތްގައި ކަންތައް ކައުންސިލަރ.
	2021/26	12	ހ ހިނގާނެ ގޮތުގެ ތެރެއިން ކުޑަކުދިންގެ ދަރުމަ ހިތްގައި ގާތްކަމާއި ކައުންސިލަރ ކަމުގައި ދުވަހުގެ ތެރެ 3 ގެ ތެރޭގައި ކުޑަކުދިންގެ ދަރުމަ ހިތްގައި ކަންތައް ކައުންސިލަރ.
	2021/27	12	ފިއްތ ބެލެނިވެ ތަކުލަދޫ ތަކުލަ ކައުންސިލަ 1 ގެ ދަށުން ކުޑަކުދިންގެ ދަރުމަ ހިތްގައި ކަންތައް ކައުންސިލަރ.

	2021/28	12	ފިނިވެލިއާ ދާންދެ ދެކެއަށް، ފުރިހަމަ ކަމަށް ހަނދާންކުރާ ތަކެއްޗާ ގުޅިގެންވާ ކަންތައްތަކާ ގުޅިގެންވާ ދަތުރުތަކާ ގުޅިގެންވާ ތަފާސް
	2021/29	12	ސ.ގެދިއްދޫ ތިން ހަނގުރާމަ ބަދަލުގައި ދެ ބަލި ދުވަސް ކެއުމާ ބޭނުންވާ ތަކެއްޗާ ގުޅިގެންވާ ތަފާސް ކުރުން.
	2021/30	12	ތާރީޚުގެ ތަރުތީބުގައި ދަތުރުތަކުގައި " ކާނާ ބިރުވެރިކަން " ގެ ތެރެއިން ދެކެވޭ ތާރީޚުގެ ދަތުރުގައި ބަލައިގަންނަންޖެހޭ ކަންތައްތަކާ ގުޅިގެންވާ ތަފާސް ކުރުން.
	2021/31	12	ތާރީޚުންވެސް ހަނދާންކުރަން ދެވޭ ތަނެއް (ބެލެނިވެރި ފަރާތް) ގެ ދިރިއުޅުމުގައި ތަރުއީމުގެ ކަންތައްތަކާ ގުޅިގެންވާ ތަފާސް ކުރުން
20 ބަޔަކީ ދަނޑުވެ			ދަނޑުވެގެން ދަނޑުވެ ތާރީޚުގައި ތިބި ބަޔަކީ
21 ބަޔަކީ ދަނޑުވެ	2021/32	12	ސ.ގެދިއްދޫ ކާބަފާ ކާ ކުއްދަވައި ސ.ގެދިއްދޫގައި ކާ ފެނުގެ ވިހާރުތަކާ ގުޅިގެންވާ ތަފާސް
	2021/33	12	ހުޅުވާ ތަނުގައި ދައުލަތުން ދަސްކުރާ ކަންތައްތަކާ ގުޅިގެންވާ ތަފާސް
	2021/34	12	ގާނޫނު ނަންބަރު 7/2010 (ދިވެހިރާއްޖޭގެ ތަރައްގީ ފަރާތްތަކުގެ ހިންގުން ހިންގުމާ ގުޅޭ ގާނޫނު) ގެ 8 ވަނަ ބައިގެ ދަށުގެ ގާނޫނުގެ 70 ވަނަ ދަށުގައި، ކަނޑުގެ ނަންބަރު

			R-49/2021 (ކޮންސަލްޓަންސީ ފަރާތް ތަކެއް ހޯދުމުގެ ގަވާއިދު) ގެ 1 ވަނަ ބައިގެ ދަށުން ތާރީޚު ސިޓީ ކޮންސަލްޓިންސް، ތާރީޚު ސިޓީ ކޮންސަލްޓިންސް ފަރާތް ތަކެއް ހޯދުމުގެ ގަވާއިދުގެ ދަށުން ހުށަހެޅުމަށް ދަޢުވަތް ދެވިފައި ވާ.
	2021/35	12	ތާރީޚު ސިޓީ ކޮންސަލްޓިންގ "ތަކެތި ދަށްކޮށް ގެންދިއުން" ގެ ގަޑުގައި ގެންދެވޭ ތަފާތު ކަންތައް ކަންކުރުމަށް ތާރީޚު ސިޓީ ކޮންސަލްޓިންގ ތަކުން ކުރިއަށް ގެންދާ ކަންތައް
22 ނޮވެމްބަ ހޯމަ	2021/36	12	ތާރީޚު ސިޓީ ކޮންސަލްޓިންގ ކަންކުރާ ފަރާތްތަކުގެ ކާމިޔާބު ކުރިއެރުން ދެނެގަތުމަށް ކަންކުރާ ކަންތައް
	2021/37	11	ތާރީޚު ސިޓީ ކޮންސަލްޓިން ތަކެތި ދަށްކޮށް ގެންދިއުން
	2021/38	10	ތާރީޚު ސިޓީ ކޮންސަލްޓިން ކުރާ ތަމްރީނުން ކުރިން ކަނޑައެޅުނު ގޮތަށް ދަށް ގެންދިއުން
	2021/39	06	ތާރީޚު ސިޓީ ކޮންސަލްޓިން ތަކެތި ހޯދުމަށް ކުރާ ކަންތައް
	2021/40	09	ތާރީޚު ސިޓީ ކޮންސަލްޓިން ތަކެތި ގަނެ ގަސްދުކުރާ ގޮތް
	2021/41	12	ސިޓީ ސްކޫލަށް ތާރީޚު ތަންތަނުގައި ކުރާ ސަލާމަތުވުން
	2021/42	12	ކުދިންނަށް ދަށްކޮށް ދިނުމަށް ހުށަހެޅިފައި ވާ ކަންތައް ކަންކުރާ ގޮތް
	2021/43	12	ފަށާ 27 ދުވަހުގެ ތެދުވެރި ތާރީޚު ތަކުގެ

			ތަކެއްx2020 ހިންގި ފަރާތްތަކަށް ކުރިއަށް ގެންދާ ކަންތައްތައް
	2021/44	12	ފަރާތް ދެއްކުމަށް ދަށްވެ ހުންނަ ފަރާތްތަކުގެ ލިސްޓު ތައްޔާރުކޮށް ހުށަހެޅުން
02 ވަނަ ކޮމިޓީ ބައްދަލު	2021/45	12	ތާރީޚު ހުށަހެޅި ފަރާތްތަކަށް ބަލައިގަތުމަށް ލިޔުން ފޮނުވުން
	2021/46		ކޮންޓްރެކްޓް 038 ހިންގާ ގޮތުގެ ތާރީޚު ހިންގި ކަންތައް ކުރިއަށް ގެންދާ ގޮތް ބަލައިގަތުމަށް ލިޔުން ފޮނުވުން
23 ނޮވެމްބަ ބައްދަލު	2021/47		ފަރާތް ތަކުން ދިވެހިރާއްޖެ ގައުމީ ސްޓޭޑިއަމްގައި ކުރިއަށް ގެންދާ ކަންތައްތަކާ ގުޅިގެން ހުށަހެޅި ދަށްކުރުން
	2021/48		ފަރާތް ތަކުން ދިވެހިރާއްޖެ 03 ވަނަ ކުޅިއަށް ބަލައިގަތުމަށް ހުށަހެޅި ކަންތައްތަކާ ގުޅިގެން ކޮންސަލްޓަންސީ ފަރާތްތަކުން ކުރިއަށް ގެންދާ ކަންތައްތަކަށް ބަލައިގަތުމަށް ލިޔުން ފޮނުވުން
	2021/49		ކޮންސާޓުގެ ކުރިއަށްގެންދާ ކަންތައްތަކާ ގުޅިގެން ސ.ދިއްދޫގައި ބޭއްވި 264 ވަނަ ބައްދަލުގައި ކުރިއަށް ގެންދާ ކަންތައްތަކާ ގުޅިގެން 28 ވަނަ ފެބްރުވަރީ ދުވަހު ބައްދަލުކުރުމަށް ކުރިއަށްގެންދާ ކަންތައްތަކާ ގުޅިގެން ކޮމިޓީ ލީޑަރ ކަމުގައި ބައްދަލުކުރުމަށް ލިޔުން ފޮނުވުން
	2021/50		ސ.ކުޅުދުއ ކައުންސިލް ތަކުން ކުރިއަށް ގެންދާ ކަންތައްތަކާ ގުޅިގެން ބައްދަލުކުރުމަށް ކުރިއަށްގެންދާ ގޮތް ބަލައިގަތުމަށް ލިޔުން ފޮނުވުން

	2021/51		ތަރައްޤީ ހޯދުމަށް ވަނީ 02 ސަރަހައްދުތަކުގައި ކުރިއަށް ގެންދާ ކަންތައްތަކާ ގުޅޭ ކަންކަމުގެ ތަފްޞީލް
	2021/52		2021 ވަނަ އަހަރުގެ ފުރިހަމަ ބަޖެޓް ތަރައްޤީ ހޯދުމަށް ހިންގާ ކަންކަމުގެ ތަފްޞީލް
	2021/53		ތަރައްޤީ ހޯދުމަށް ކުރިއަށް ގެންދާ ތަކެއްޗަށް ބަލާއިރު، ބަލައި ހިންގުމުގެ ދަށުން ހަރަދު ކުރަންޖެހޭ ގޮތަށް ބަލާއިރު ބަލައި ހިންގުމުގެ ދަށުން ކުރިއަށް ގެންދާ ކަންތައްތަކާ ގުޅޭ ހަރަދު ކުރަންޖެހޭ ގޮތް
24 ކަނޑޫ ދަތުރު	2021/54		ތަރައްޤީ ހޯދުމަށް ބޭނުންކުރާ 09 ސާތު ކުރިން ހަދާ ގޮތާ ގުޅޭ ކަންކަމުގެ ތަފްޞީލް
	2021/55		ތަރައްޤީ ހޯދުމަށް ފާސްކުރާ ދަށް ބަދަލުކުރުމާ ގުޅޭ ކަންކަމުގެ ތަފްޞީލް
	2021/56		ދިގު ތަނަށް ދާ 02 ވަނަ ބަދަލުގެ ކުރިން ކުރާ ކަންކަމާ ގުޅޭ ކަންކަމުގެ ތަފްޞީލް
	2021/57		ދަތުރުގައި ދިރާގަތުން ކަށަ ހިންގުމާ ގުޅޭ ކަންކަމުގެ ތަފްޞީލް

	2021/58		ދިވެހި ބަހުގެ ތާރީޚުގައި ކުރިން ނުކުރެވުނު ގޮތަށް ބަދަލުތަކެއް ގެނައުން
	2021/59		ތާރީޚީ ސިޓީ ފަރާތްތަކުގެ ކުރިއަށް ގެންދާ ކަންތައްތަކާ ގުޅިގެން ދިވެހި ބަހުގެ ތާރީޚުގައި ބަދަލުތަކެއް ގެނައުމަށް ތަކެއް ކުރުމަށް ކަނޑައެޅިފައި ހުރި ގޮތް
	2021/60		ތާރީޚީ ސިޓީ ފަރާތްތަކުގެ ކުރިއަށް ގެންދާ ކަންތައްތަކާ ގުޅިގެން ދިވެހި ބަހުގެ ތާރީޚުގައި ބަދަލުތަކެއް ގެނައުމަށް ތަކެއް ކުރުމަށް ކަނޑައެޅިފައި ހުރި ގޮތް
	2021/61		ތާރީޚީ ސިޓީ ފަރާތްތަކުގެ ކުރިއަށް ގެންދާ ކަންތައްތަކާ ގުޅިގެން ދިވެހި ބަހުގެ ތާރީޚުގައި ބަދަލުތަކެއް ގެނައުމަށް ތަކެއް ކުރުމަށް ކަނޑައެޅިފައި ހުރި ގޮތް
25 ބަންޑާރ ބަލަހައްޓާ	2021/62		ކައުންސިލްގެ ދާއިމީ ކޮމިޓީތަކުގެ ކަންތައްތަކާ ގުޅިގެން ދިވެހި ބަހުގެ ތާރީޚުގައި ބަދަލުތަކެއް ގެނައުމަށް ކަނޑައެޅިފައި ހުރި ގޮތް
	2021/63		ތާރީޚީ ސިޓީ ކައުންސިލްގެ ތަނަށް ބަދަލުކުރުމާ ގުޅިގެން ދިވެހި ބަހުގެ ތާރީޚުގައި ބަދަލުތަކެއް ގެނައުމަށް ކަނޑައެޅިފައި ހުރި ގޮތް
	2021/64		ގައުމީ ކައިރިމަގާމުގައި ކައިވެނި ކުރުމުގެ ކުރިން ވިއްކާ ތަކެތި ތަފާތު ގޮތްތަކުގައި ވަގުތީ "ތާރީޚު ގުޅުވައިގެން ދިނުން
26 ބަންޑާރ ބަލަހައްޓާ	2021/65		2021 ވަނަ ހަނގު ތާރީޚުގައި ދެވޭ ބަދަލު ގުޅުވައިގެން

	2021/66		ފުވައިގެ ފަރާތުން ދިވެހިރާއްޖެ ތެރެ ހަލާތު ކަމާ ގުޅޭ ކަންކަމާ ބެހޭ ކަންތައް
	2021/67		ދިވެހި ރައްޔިތުން ތަކެއްޗާ ގުޅިގެން ކުރިއަށް ގެންދާ ކަންތައް
	2021/68		ދިވެހި ރައްޔިތުން ބޭރުގެ ގައުމުތަކުގައި ދިރިއުޅުމާ ގުޅޭ ކަންކަމާ ބެހޭ ކަންތައް
27 ތަރައްޤީ ގަވާއިދު	2021/69		ހަލާތު ކަންކަމާ ގުޅިގެން ކުރިއަށް ގެންދާ ކަންތައްތަކާ ގުޅޭ ކަންކަމާ
	2021/70		ހަލާތު ވެދިގެން ފަސްދުވަހުގެ ތެރޭގައި ކުރިއަށް ގެންދާ ކަންތައް
	2021/71		ހަލާތު ވެދިގެން ދުވަސް ހަތެއްގައި ކުރިއަށް ގެންދާ ކަންތައް
	2021/72		ހަލާތު ދިގުވެގެން ހަތަރު ހަފްތާ ފަހުން ކުރިއަށް ގެންދާ ކަންތައް
	2021/73		ހަލާތުގައި ހަދާނެ ގޮތުގެ ތަފްޞީލުގެ ދަށުން ކުރިއަށް ގެންދާ ކަންތައް
	2021/74		ދެވަނަ ފަންނީ ކޮމިޓީގެ ބައްދަލުގައި 4 ވަނަ އިސްގެނައުން ދެވޭ ގޮތަށް ކަނޑައަޅާ ކަންތައް

			ފާސްކުރުމަށް ހުށަހެޅުން
		2021/75	ކޮމިޓީ ކޮންސިލްތަކުގެ ބައެއް ގަވާއިދުތަކުގައި ބަދަލުތަކެއް ގެނައުމަށް ހުށަހެޅުން ހިންގުމާ ގުޅޭ ލިޔުންތައް ފާސްކުރުމަށް ހުށަހެޅުން
03 ވަނަ ކޮމިޓީ ބައްދަލު		2021/76	ކޮމިޓީ ކޮންސިލްތަކުގެ ރިފަރެންސް ނަންބަރު -426 B(4)/2021/045 ގެ ސިކުޑަވެގެ ސިނާދޫ ދުނިޔެ ބަދަލުކުރުމާ ގުޅޭ ލިޔުންތައް
28 ނޮވެމްބަ ބައްދަލު		2021/77	ކޮމިޓީ ހާޒިރުވެ ހުށަހެޅުނު ބަދަލުތަކާ ގުޅޭ ލިޔުންތައް
		2021/78	ހާޒިރުވެ ހުށަހެޅުނު ލިޔުންތަކާ ގުޅޭ ލިޔުންތައް ގެ ސަބަބުން ކޮމިޓީ ކޮންސިލްތަކުގެ ރިފަރެންސް ގެ ސިކުޑަވެގެ ސިނާދޫ ދުނިޔެ ބަދަލުކުރުމާ ގުޅޭ ލިޔުންތައް B(4)/2021/068-426
		2021/79	ދިވެހިރާއްޖެ ކުލަބް ބޯޑުގެ ރިފަރެންސް SC-/2020 A/80 ގެ ތެރެއިން ކޮމިޓީ ކޮންސިލްތަކުގެ ގަވާއިދުތަކާ ގުޅޭ ލިޔުންތައް ފާސްކުރުމަށް ހުށަހެޅުން
		2021/80	ކޮމިޓީ ކޮންސިލްތަކުގެ ގަވާއިދު ބަދަލުކުރުމާ ގުޅޭ ލިޔުންތައް ކޮމިޓީ ތެރެއިން ކަނޑައެޅުނު ގޮތަށް ކަމުގައި ކަންކަމާ ގުޅޭ ލިޔުންތައް
		2021/81	ކަމާ ގުޅޭ ލިޔުންތައް ހުށަހެޅުމާ ގުޅޭ ލިޔުންތައް

			ހުށަހެޅުމުގެ ތާރީޚާ ގުޅިގެން
	2021/82		ތަކެއް ތަކެއް ގެންނަ ކުންފުނިން ކުންފުނީގެ ވެބްސައިޓް ބަލައި ބަލައި ބަލައި

	2021/90		ހިތްވަރު ގުޑަށް ކަލާ ތަންތަނުގެ ކުރިއެރުމުގެ ކަންތައްތަކުގައި ބައިވެރިވެދާނެ ގޮތް ހެދުން.
	2021/91		ތަރައްޤީވެ ދިޔަ ތަންތަނުގެ ދާއިރާއަށް ގެންދާ ބަދަލުތަކާ ގުޅިގެން ދަތުރުކުރާ ގޮތް ހެދުން
	2021/92		08 ދިވެހި 2021 ވަނަ ފަހަރު ތަރައްޤީ ތަރައްޤީވެ ދާ ގޮތަށް ދާއިރާ ތަކުގައި ކުރިއަށް ގެންދާ ކަންތައްތަކާ ގުޅިގެން ދަތުރުކުރާ ފަރާތްތަކުގެ ދަތުރު ހިނގާ ގޮތާ ގުޅިގެން ކަންތައްތަކާ ގުޅިގެން ބަލަހައްޓަން ތިބި ބަލަހައްޓާ ގުޅިގެން ކަންތައްތަކާ ގުޅިގެން ކަންތައްތަކާ ގުޅިގެން ކަންތައްތަކ

			ފުރިހަމަ ކޮށްދިނުމަށް ފަރާތްތަކަށް ހުށަހަޅާ ފައިވާ.
32 ތަންކޮ ދެފަރާ	2021/98		ހަލާފުކުރި ތަނަވަސްތަކާ ގުޅިގެން ދައުލަތުގެ ފައިސާ ދައްކާ ގޮތް
	2021/99		ހަލާފުވި ކަންތައްތަކުގެ ކަނޑަޅާފައި ވާ 51 ދިވެހިރާއްޖެ 20 ދިވެހިރައްކާތެރިކަން ދެނެގަތުމާ ގުޅޭ ކަންތައްތަކާ ދެކޮޅަށް 31 ދިވެ ހަތްގަ ކުރިއަށް ގެންދާ ކަންތައްތަކާ ގުޅިގެން.
	2021/100		ހަލާފުވި ވިދާޅުވާ ފަރާތްތަކުން ކަނޑައަޅާ ފައިވާ ގަވާއިދާ ގުޅިގެން ކަންތައްތަކާ ގުޅިގެން.
	2021/101		ފާސްކުރެވިފައިވާ ގަވާއިދާ ގުޅިގެން ކަންތައްތަކާ ގުޅިގެން ދައުލަތުގެ ފައިސާ ދައްކާ ގޮތް
33 ތަންކޮ ދެފަރާ	2021/102		ހަލާފުވި ކަންތައްތަކާ ގުޅިގެން ކަނޑައަޅާ ފައިވާ ގަވާއިދާ ގުޅިގެން ދައުލަތުގެ ފައިސާ ދައްކާ ގޮތް ކަނޑައަޅާ ފައިވާ ގަވާއިދާ ގުޅިގެން.
	2021/103		ދިވެހިރާއްޖެ ފިނިވަންތަކަން، ދިވެހިންގެ ހައިސިއްޔަތާ ގުޅޭ ހަލާފުވި ކަންތައްތަކާ ގުޅިގެން ކަންތައްތަކާ ގުޅިގެން ދައުލަތުގެ ފައިސާ ދައްކާ ގޮތް ކަނޑައަޅާ ފައިވާ ގަވާއިދާ ގުޅިގެން.
34 ތަންކޮ ދެފަރާ	2021/104		ދިވެހިންގެ ހައްގުތަކާ ގުޅިގެން ކަންތައްތަކާ ގުޅިގެން ދައުލަތުގެ ފައިސާ ދައްކާ ގޮތް ކަނޑައަޅާ ފައިވާ ގަވާއިދާ ގުޅިގެން.
	2021/105		ދަށްދެއްކުމުގެ ބަދަލުގައި ހަލާފުވި ކަންތައްތަކާ ގުޅިގެން ދައުލަތުގެ ފައިސާ ދައްކާ ގޮތް ކަނޑައަޅާ ފައިވާ ގަވާއިދާ ގުޅިގެން.

	2021/106		ތަކެތި ސޮއިކުރުމުގެ ތަނުގައި ހުންނަ ކަންތައް ބަލައި ގަބޫލުކުރުން
	2021/107		ކުރިއަށް ގެންދާނެ ތަކެތި ހަވާލުކުރުމުގެ ކުރިން ތަކެތި ހަވާލުކުރާ ފަރާތުގެ ވާހަކަ ދައްކައި ނިންމުން
	2021/108		ތިރީގައި ބުނެފައިވާ 34 ވަނަ ގޮތުގެ ދާއިރާގައި ތަކެތި ސޮއިކުރުން
	2021/109		ތަކެތި ގެނެސްދިނުމަށް ތަކެތި ސޮއިކުރާ ފަރާތުގެ ވާހަކަ ދައްކައި ނިންމުން
	2021/110		ހަވާލުކުރާ ތަކެތި ބަލައި ގަބޫލުކުރުން
35 ބަޔާނު ދިނުން	2021/111		ތަކެތި ސޮއިކުރުމުގެ ކުރިން ތަކެތި ބަލައި ބަލައިގަތުމަށް ކަނޑައަޅާ ކަންތައް
	2021/112		ހަވާލުކުރާ ފަރާތުގެ ވާހަކަ ދައްކައި ނިންމުން
	2021/113		ތަކެތި ސޮއިކުރުމުގެ ތެރެއިން ތަކެތި ގެނެސްދިނުމަށް ކަނޑައަޅާ ތަނުގައި ތަކެތި ބަލައި ގަބޫލުކުރުމާ ގުޅޭ ކަންތައް ބަލައި ގަބޫލުކުރުން.
36 ބަޔާނު ދިނުން	2021/114		ތަކެތި ސޮއިކުރުމުގެ ތަނުގައި ތަކެތި ބަލައި ގަބޫލުކުރުން

			ހަށަނގ ކުރިން ބަލައިގެންވާ ކަންތައްތަކާ ގުޅިގެން ކަންތައް ކުރުން
	2021/115		ކުޑަ ދާއިރާ ގެންގުވުމަށް ލިބޭ ފަސް ދަށުގެ ކުދިންނަށް ދަނޑުވެރިކަމާ ގުޅޭ ކަންތައްތަކާ ގުޅިގެން ދަނޑުވެރިކަމުގެ ތަފާތު ކަންތައްތަކާ ގުޅިގެން ކަންތައް ކުރުން.
	2021/116		ތާރީޚުން ދަތުރުކުރާ ތަނަވަސްތަކާ ގުޅިގެން ކަންތައް ކުރުން ހިނގާ ގޮތަށް ބަލައިގަތުން.
	2021/117		ތާރީޚުން ދަތުރުކުރާ ކުދިންނާ ގުޅިގެން ކަންތައް ކުރުން ހިނގާ ގޮތަށް ބަލައިގަތުމަށް ކުދިންގެ ބައްޕައާ ދެކޮޅަށް ކުދިންގެ ބަލި ހާލަތުގައި ކަންތައް ކުރުން.
37 ތަރުޖަމާ ކުރުން	2021/118		ދިވެހި ބަސް ބަދަލުކުރާ ދިވެހި ބަސްތަކުގެ ތަރުޖަމާ ކުރުމުގައި ބަލަހައްޓަންޖެހޭ ކަންތައްތަކާ ގުޅިގެން ކަންތައް ކުރުން
	2021/119		ކުޑަ ދަރިވަރުންގެ ދިގު ދުވަސް ފާހަގަކުރާ 18 ނޮވެމްބަރ 2021 ވަނަ 25 ނޮވެމްބަރ 2021 ގެ ދުވަސްތަކުގައި ބަލަހައްޓަންޖެހޭ "ތާރީޚު ތަކުރާ-ދުވަސް ގެއްލުމާ ގުޅިގެން ދަރިވަރުންނަށް 2021" ފުރަތަމަ ދަރިވަރުންގެ ހަފްލާ ބެލެހެއްޓުން
	2021/120		ދިރާސާ ގުރޫޕުގެ ދަށުގައި ކުދިންނަށް ދީފައި ހުންނަ " ފުރަތަމަ ދަށުން" ދަށުގައި ކުދިންނަށް ދިރާސާ ކުރުމުގައި ކުރިމަތިވާ ދަށު ކުދިންގެ ތަފާތު ކަންތައްތަކާ ގުޅިގެން ކަންތައް ކުރުން.
	2021/121		ތާރީޚު ތިބާ ދިރާސާ ކުރާ ކުދިންގެ (ކ.ތ.ގ.ތ) ގައިގައި ހުންނަ ތަފާތުތަކާ ގުޅިގެން ކަންތައް ކުރުން ކުދިންގެ ދަށުގައި ހުންނަ ތަފާތުތަކާ ގުޅިގެން ކަންތައް ކުރުން ކުދިންގެ ދަށުގައި ހުންނަ ތަފާތުތަކާ ގުޅިގެން ކަންތައް ކުރުން، ތަފާތު

			ތަރުތީބުވެގެންދާ ގޮތަށް ހުށަހެޅުމުގެ ހާދަ
	2021/122		ތާރީޚު ހިންގާ ކަންކަމުގެ ތަފްޞީލް ހުށަހެޅުމަށް ކަނޑައެޅިފައިވާ ތާރީޚު ކުރިން ހުށަހެޅުން.
38 ތަރުތީބު ދެއްވުން	2021/123		ތާރީޚު ހިންގާ ކަންކަމުގެ ތަފްޞީލް ހުށަހަޅާ ފަރާތުން ސޮއި ކުރަންވާނެ ގޮތް ހާމަ ކުރުން.
	2021/124		ކަނޑައެޅިފައިވާ ތާރީޚު ހިން ތަފްޞީލް ހުށަހެޅުން.
	2021/125		ތާރީޚު ހިނގާ ކަންކަމުގެ ތަފްޞީލް ހުށަހަޅާ ފަރާތުން ތަފްޞީލް ހުށަހެޅުމަށް ތަކެތި ބަލައިގަތުމަށް ކަނޑައެޅިފައިވާ ތާރީޚާ ގުޅިގެން ތަފްޞީލް ހުށަހެޅުން،
	2021/126		ކުރިން ހާމަ ކުރެވިފައިވާ ތާރީޚުގެ 18 ވަނަ ދުވަހު 2021 ގެ 25 ތަނަ ވަނަ ދުވަހާ ހަމައަށް ދަތުރުކުރާ ފަރާތްތަކަށް ބަލައިގަތުމަށް 2021 ގެ ބަޖެޓުގައި ތަފްޞީލް ހުށަހެޅުމަށް ކަނޑައެޅިފައިވާ ތާރީޚު ހިންގާ ކަންކަމުގެ ތަފްޞީލް ހުށަހެޅުން.
39 ތަރުތީބު ދެއްވުން	2021/127		ދަތުރުކުރާ ފަރާތްތަކުން ތަކެތި ބަލައިގަތުމަށް ކަނޑައެޅިފައިވާ ތާރީޚާ ގުޅިގެން ތަފްޞީލް ހުށަހެޅުން، ދަތުރުކުރާ ފަރާތުގެ ނަން ނެތް
	2021/128		ކުރިން ހާމަ ކުރެވިފައިވާ ތާރީޚުގެ 05 ވަނަ ދުވަހު 2021 ގެ 10 ވަނަ ދުވަހާ ހަމައަށް ދަތުރުކުރާ ފަރާތްތަކަށް ބަލައިގަތުމަށް 2021 ގެ ބަޖެޓުގައި ތާރީޚު ހިންގާ ކަންކަމުގެ ތަފްޞީލް ހުށަހެޅުމަށް ކަނޑައެޅިފައިވާ ގޮތް ތަފްޞީލް ހުށަހެޅުން.

40 ދަރަޖަ ދެވަނަ	2021/129		03 ވަނަ ފަހުގެ ތަރައްގީ ތަކެއް BR(3)2020/81-426 ސަރުކާރުގެ ހިންގުންތަކުގައި ގެނައުން ބެލެނިވި ގާނޫނުގެ 2 ވަނަ ބައިގެ ދަށުގައި ކަނޑައަޅާފައިވާ ގާނޫނީ ބާރުތަކާ ގުޅިގެން ތަރައްގީ ދިނުމަށް
	2021/130		ތަރައްގީ ލިބުމަށް ހަގީގީ ދާއިރާ ކަނޑައެޅުމުގައި ތަރައްގީ ދިނުމުގެ ގޮތުގައި ސަރުކާރުގެ ސަރވިސްތަކުގެ ތެރެއިން ކޮންމެ ސަރވިސްއެއްގެ ދާއިރާ ކަނޑައެޅުމަށް
	2021/131		ތަރައްގީ ދިނުމުގެ ގޮތުގައި ކުރިން ހިންގި ދާއިރާ ބަދަލުކުރުމަށް ކުރިއަށް ގެންދާ ކަންކަމާ ގުޅޭ ގާނޫނީ ބާރު ސަރުކާރުގެ ސަރވިސްތަކުގެ ތެރެއިން ކޮންމެ ސަރވިސްއެއްގެ
	2021/132		ތަރައްގީ ދިނުމުގައި ގެންގުވޭ ގޮތުގެ ތެރެއިން ކޮންމެ ސަރވިސްއެއްގެ ތަރައްގީ ދިނުމުގެ ގޮތުގައި ކަނޑައަޅާ ދާއިރާ ބަދަލުކުރުމަށް ކުރިއަށް ގެންދާ ގޮތް ސަރވިސްތަކުގެ ތެރެއިން ކޮންމެ ސަރވިސްއެއްގެ
41 ދަރަޖަ ދެވަނަ	2021/133		ތަރައްގީ ދިނުމުގައި ސަރުކާރުގެ ސަރވިސްތަކުގެ ތެރެއިން ކޮންމެ ސަރވިސްއެއްގެ ތަރައްގީ ދިނުމުގެ ގޮތުގައި ކަނޑައަޅާ ދާއިރާ
	2021/134		ތަރައްގީ ދިނުމުގައި ސަރުކާރުގެ ސަރވިސްތަކުގެ ތެރެއިން ކޮންމެ ސަރވިސްއެއްގެ ތަރައްގީ ދިނުމުގެ ގޮތުގައި ކަނޑައަޅާ ދާއިރާ ބަދަލުކުރުމަށް ކުރިއަށް ގެންދާ ގޮތް
	2021/135		ސަރުކާރުގެ ދާއިރާ، ތަނުގެ ގޮތުގައި ކަނޑައެޅުމުގެ ތެރެއިން ކޮންމެ ދާއިރާ ބަދަލުކުރުމަށް ކުރިއަށް ގެންދާ ގޮތް ސިވިލް ސަރވިސްގެ ތަފާތު ދާއިރާ

			ފުރިހަނޑުވެރިކަން ކޮންސަލްޓިން ކުރެވުނު.
	2021/136		ތާރީޚު ސިޓީ ކޮންސަލްޓަންޓުން ކުރިއަށް ގެންދާ ތަކެއްޗާ ގުޅުވައިގެން
	2021/137		ކޮންސަލްޓިން ކުރެވުނު ތަކެއްޗާ ގުޅުވައިގެން
05 ވަނަ ކޮންސާ	2021/138		ތާރީޚު ސިޓީ ކޮންސަލްޓިން ދިގުކުރުމާ ގުޅުވައިގެން
42 ވަނަ ގަވާހު	2021/139		ތާރީޚު ސިޓީ ސަރުކާރު ކޮންޓްރެކްޓަރުން ކުރަންވާ ތަކެއްޗާ ގުޅުވައިގެން
	2021/140		ހ.ހުޅުމާލެ ގެ ގަވާހުތަކާ ގުޅުވައިގެން ކޮންސަލްޓަންޓުން ދޫކުރާ ލިޔުންތައް
43 ވަނަ ގަވާހު	2021/141		ކޮންސަލްޓިން ހިންގާފައި ހުންނަ ކަންތައް ކަންތައްތަކުގެ ދަށުން ކުރިއަށް ގެންދާ ކަންތައް
	2021/142		ހަނގުރާމަ ހިންގާ ބައްލަވައި ގެންދާ ކަންތައްތަކާ ގުޅުވައިގެން ކޮންސަލްޓަންޓުން ދޫކުރާ ލިޔުން
44 ވަނަ ގަވާހު	2021/143		ފެނުގެ ޕައިޕް ލައިނާ ގުޅުވައިގެން ކަނޑައަޅާ ކަންތައްތަކާ ގުޅުވައިގެން ކޮންސަލްޓަންޓުން ދޫކުރާ ލިޔުން، ފެނުގެ ޕައިޕް ލައިނާ ގުޅުވައިގެން ކަނޑައަޅާ ކަންތައްތަކާ ގުޅުވައިގެން

			ދެނެގަނެވުނު 35,000 ރައްޔިތުންގެ ތެރެއިން ހޯދާ ފަރާތްތަކަށް ދެއްވުން
		2021/144	ކޮންސާ ދާއިރު ފެނުނު ކަންކަމާ ގުޅިގެން ކަންތައް ހިންގާ ގޮތ

	2021/153		ހަފްތާ ކޮންސާޓްރަކްޝަން ސެކްޓަރުގެ ފާއިދާ ލިބިގެންދާ ކުރިޔަށް ގެންދާ ކަންތައްތަކާ ގުޅިގެން ކަންކަން ހިނގާ ގޮތް
	2021/154		ކުލަބް ތަކުގެ ތެރެއިން ބައި ކޯޓުތަކުގައި ކުލަބް ތަކުގެ ސްޓާފް ކަންކަން ހިނގާ ގޮތް
	2021/155		ހަފްތާ ތެރޭގައި ކޯޓުތަކުގައި ކުރިއަށް ގެންދާ ކުލަބް ކަންކަން ބަލާ ގޮތް
	2021/156		ތިރީގައިވާ ކޯޓުތަކުގައި ކޯޓް ބުކިންގ ކުރުމުގެ ގާނޫނު (R-69/2018) ގެ ދަށުން ހުއްދަ ދީފައިވާ ގޮތް (ހ) ކޯޓް ކޮންސާޓްރަކްޝަން ކުރަމުންދާ ތަންތަނާ ގުޅިގެން ކަންކަން ހިނގާ ގޮތް، ދިވެހިސްޕޯޓްސް ކައުންސިލްގެ ކަންކަން ހިނގާ ގޮތް، ކޯޓް ބުކިންގ ކުރުމުގެ ގާނޫނުގެ ދަށުން ހުއްދަ ދީފައިވާ ކަންކަން ހިނގާ ގޮތް
	2021/157		ތިރީގައިވާ ކޯޓުތަކުގައި ކޯޓް ބުކިންގ ކުރުމުގެ ގާނޫނު (R-69/2018) ގެ 8 ވަނަ ދަށުގެ (ހ) ގެ 7 ވަނަ ކަންކަމާ ގުޅިގެން ހުއްދަ ދީފައިވާ (ގ) ގެ 23 ވަނަ ދަށުގެ (ސ) ގައިވާ ފަރާތްތަކުގެ ކަންކަން ހިނގާ ގޮތް ކޯޓް ކޮންސާޓްރަކްޝަން ކުރަމުންދާ ތަންތަނާ ގުޅިގެން ކަންކަން ހިނގާ ގޮތް، ގެ ދަށުގެ 8 ވަނަ ދަށުގެ (ހ) ގެ 1 ވަނަ ކަންކަމާ ގުޅިގެން ހިނގާ ގޮތް ކޯޓް ބުކިންގ ކުރުމުގެ ގާނޫނުގެ ދަށުން ކަންކަން ހިނގާ ގޮތް

14 ހަންޑާހަށް ތައްޔާރުކުރުން ބަލައިގަތުން ކަންތައް

14.1 ކަންތައް ދެނެގަތުމުގެ ބަދަލުގައި

3 ވަނަ ފަރާތުގެ ދެނެގަތުން

ސ.ނ.	ނަން	ކަމުގައި
1	ފާތިމަތު ނަޒާ	ކައިރީ
2	ފާޠިމަތު ޝިއުޫ	ކައިރީ
3	ޝަވާ ޢިބްރޭހީ	ދެން ފާތިމާގެ ދެނެގަތުން
4	ފާޠިމަތު ބަދީޢާ	ދެން ފާތިމާގެ ދެނެގަތުން
5	ހަތަ ހާ ހަތަ	ދެން ފާތިމާގެ ދެނެގަތުން
6	ހަތަ ހަތަ	ހަތަރު ދުވަ ފާތިމާގެ ދެނެގަތުން

14.2 ކަންތައް ހަދިސްކުރި ގޮތް

17 ޖޫން 2021 ވ ހަނގުރާ ދުވަހުގެ 04 ވަނަ ފަރާތުގެ ދަނޑުވެރި ފަހަރުގައި ކުރިން ކަންތައް ހަދިސްކުރި ގޮތަށް ހަނދާންކުރުމުގެ ގޮތުގައި 4 ވަނަ ފަރާތުގެ ކައިރީ ހަމަ ކަމުގައި ދެންނެވިއެވެ.

4 ވަނަ ފަރާތުގެ ގޮތުން

ސ.ނ.	ނަން	ފަދަ
1	ނުސްރަތު ރަޝީދު	ތަރިން
2	ނައުމާ ޢަބްދުﷲ	ނައިބު ތަރިން
3	ގާދިކަމު ނަޝާ	ރިވެއުގެ ފަރިތަކު
4	ފުވާދު ހިނާ	ރިވެއުގެ ފަރިތަކު
5	ކަލީލު ޢިބްރާހީމް	ރިވެއުގެ ފަރިތަކު
6	ހަނީފާ ދީދީ	ރިވެއުގެ ފަރިތަކު
7	ދަނޑަލު ނަސީނާ	ރިވެއުގެ ފަރިތަކު
8	ހަމްދާ ކަރީނާ	ރިވެއުގެ ފަރިތަކު
9	ސަލްމާން ޒުހާ	ކަނޑުގެ ފަރިތަކު
10	ގާދިކަމު ފާޠިމަ	ކަނޑުގެ ފަރިތަކު



ފުރިހަނ ނަން: ނުސްރަތު ރަޝީދު
ފަދާނާ: ދަނޑަލު ފަދާ
ދަށުން: ތަރިން
ފޯނު ނަންބަރ: 9843282
ޕްރޮފައިލް: nusrath·rasheed@adducity·gov·mv



ފުރިހަނ ނަން: ނައުމާ ޢަބްދުﷲ
ފަދާނާ: ރިވެއު ފަދާ
ދަށުން: ނައިބު ތަރިން
ފޯނު ނަންބަރ: 7782671
ޕްރޮފައިލް: nauma.abdulla@adducity.gov.mv



ފުރިހަމަ ނަން: ހާރިޝަތު ނަދާ
ދާއިރާ: ހުޅުދުއްމަ
ޒިންމާ: ލީޑިންގ ދާއިރާ
ފޯނު ނަންބަރ: 7896014
ޢީމެއިލް: aishath.nadha@adducity.gov.mv



ފުރިހަމަ ނަން: ފާތިމަތު ހީނާ
ދާއިރާ: ލީޑިންގ ދާއިރާ
ޒިންމާ: ހުޅުދުއްމަ
ފޯނު ނަންބަރ: 7888161
ޢީމެއިލް: fathmath.heena@adducity.gov.mv



ފުރިހަމަ ނަން: ހަދީޖަ ޢިބްރާހީމް
ދާއިރާ: ލީޑިންގ ދާއިރާ
ޒިންމާ: ހުޅުދުއްމަ
ފޯނު ނަންބަރ: 7916427
ޢީމެއިލް: khadheeja·ibrahim@adducity·gov·mv



ފުރިހަމަ ނަން: ހަނޫޝާ ޙުފޫދު
ފާރިތަ: ސިވިލް ފާރިތަ
ޙައްދާ: ލީޑަރ
ފޯނު ނަންބަރ: 9992415
ޕްރޮފައިލް: anoosha.mufeed@adducity.gov.mv

ފުރިހަމަ ނަން: ޙަނާހަދު ސަލީމް



ފާރިތަ: ސިވިލް ފާރިތަ
ޙައްދާ: ލީޑަރ
ފޯނު ނަންބަރ: 9983099
ޕްރޮފައިލް: mariyam@adducity·gov·mv



ފުރިހަމަ ނަން: ހަވްވާ ޒާހިރު
ފާރިތަ: ޓްރާފިކް ފާރިތަ
ޙައްދާ: ލީޑަރ
ފޯނު ނަންބަރ: 7981833
ޕްރޮފައިލް: hawwa·zahira@adducity·gov·mv



ފުރިހަމަ ނަން: ސަލްމާ މޫސާ
ފާރިތަ: ކޮމާޝަލް ފާރިތަ
ޙައްދާ: ލީޑަރ
ފޯނު ނަންބަރ: 9668729
ޕްރޮފައިލް: salmana.moosa@adducity.gov.mv



ފުރިހަމަ ނަން: ޢާއިޝަތު ދުސޫދު
ފާރިތަ: ލޮޖިސްޓިކް ފާރިތަ
ޙައްދާ: ލީޑަރ
ފޯނު ނަންބަރ: 7913072
ޕްރޮފައިލް: aishath·dhusooma@adducity·gov·mv

15 ކުށްވެރިން ބަލަހައްޓާނެ ގޮތް

3 ވަނަ ގަވާއިދު

6 ދުވަހުގެ ތެދުވެ ހުރި ކުށްވެރި 2021 ވަނަ ކުށްވެރިންގެ ތެރެއިން ތިރީގައިވާ ގޮތަށް ކަނޑައަޅާ ބަލަހައްޓަންވާނެ. ކަނޑައެޅި ތަނެއްގައި ބަލަހައްޓާ ހިފެހެއްޓުމަށް ދެ ފަރާތަކުން ގަބޫލުކުރާ ގޮތަށް ބަލަހައްޓަންވާނެ.

ބަލަހައްޓާ ދުވަސްތަކުގެ ތެރެ ކިތައް ދުވަހަކަށް ތެދުވެ ހުރި ކުށްވެރިން	ކުށްވެރިން ބަލަހައްޓާ ގޮތް
3 ވަނަ ގަވާއިދުގެ 51 09 ފެށުމަށް2021	5	ދުވަހަށް ކަނޑައެޅި ގަލްބާގައަށް ލިޔެބަންދުވި ދުވަހުގެ ކުރިން ހުށަހަޅާ ފަރާތަކުން ކުށްވެރިން ބަލަހައްޓަންވާ ގޮތް ފެށުމަށް، ފާސްކުރާ ގޮތަށް ކަނޑައެޅި ބަލަހައްޓާ ތަނެއްގައި ކުށްވެރިން ބަލަހައްޓަންވާ ގޮތް ތިރީގައި ބަޔާންކުރެވިފައިވާ ގޮތަށް ކަނޑައެޅި ބަލަހައްޓާ ތަނެއްގައި ކުށްވެރިން ބަލަހައްޓަންވާ ގޮތް
3 ވަނަ ގަވާއިދުގެ 52 07 ފެބްރުވަރީ 2021	5	ތަންކަމުގެ ތަފްޞީލާ ގުޅިގެން ކަނޑައެޅި ގަލްބާގައަށް ކުށްވެރިން ބަލަހައްޓަންވާ ގޮތް ފެށުމަށް ދެރު ތަކުން ހުށަހަޅާ ފަރާތަކުން ކުށްވެރިން ބަލަހައްޓަންވާ ގޮތް ފެށުމަށް
3 ވަނަ ގަވާއިދުގެ 53 16 ފެބްރުވަރީ 2021	5	ކަނޑައެޅި ގަލްބާގައަށް ކުށްވެރިން ބަލަހައްޓަންވާ ގޮތް ފެށުމަށް ދެރު ކުށްވެރިން ބަލަހައްޓަންވާ ގޮތް ބަދަލުކުރާ ގޮތަށް ކަނޑައެޅި ގަލްބާގައަށް ކުށްވެރިން ބަލަހައްޓަންވާ ގޮތް
3 ވަނަ ގަވާއިދުގެ 09 ވަނަ ކަމުގެ ދަށުގެ 24 ފެބްރުވަރީ 2021		ކުށްވެރިން ބަލަހައްޓާ ތަނުގެ ތެރެ ކުށްވެރިންނަށް ދެވޭ ހިތްވަރު ދޭ ގޮތަށާ ގުޅިގެން ކަނޑައެޅި ގަލްބާގައަށް ކުށްވެރިން ބަލަހައްޓަންވާ ގޮތް ކަނޑައެޅި ގަލްބާ ތަނެއްގައި ކުށްވެރިން ބަލަހައްޓަންވާ ގޮތް

		ހިންގުމުން
3 ވަނަދަރަޖަ 55 25 ނޮވެމްބަރ 2021	5	ދާއިރާ ކޮށް ހިންގުމުގެ ކަންތައް ކުރިއަށްގެންދިއުން ހިންގުމުން
3 ވަނަދަރަޖަ 56 16 ޖޫން 2021	5	ތިމާވަނަ ދަރަޖަ ލިބިގެން ތަމްރީނުން ފާސްކުރުން
4 ވަނަ ދަރަޖަ 1 17 ޖޫން 2021	10	4 ވަނަ ދަރަޖަ ތަކެއް ތަނެއް ތަކެއް ދިނުން
4 ވަނަ ދަރަޖަ 1 ވަނަ ކެޓަގަރީ 20 ޖޫން 2021	10	ކާމިލްވިދާޅުވާ ހިންގުންތަކުގެ ތަފްޞީލް ބަލައި ކާމިލްވާ ގޮތް ދެނެގަތުން
4 ވަނަ ދަރަޖަ 3 29 ޖޫން 2021	10	ފެނުގެ ލެވަލް ބެލުމުގެ ގޮތް ދަސްކުރުން
4 ވަނަ ދަރަޖަ 6 ޖެނުއަރ 2021	10	2021 ވަނަ ހަފްތާ ތެރޭ 4 ވަނަދަރަޖަ ދާއިރާ ތަކުގެ ކުރިއަށްދާ ގޮތް ބަލައި ދަށްދެނެގަތުން ކާމިލްވާ ދަށްދެނެގަތުން ތަކުގެ ތަފްޞީލް ތަކުރާ ގޮތް ދަސްކުރުން ކާމިލްވާ ދަށްދެނެގަތުން ތަކުގެ ތަފްޞީލް ހުށަހެޅުން
4 ވަނަ ދަރަޖަ 02 ވަނަ ކެޓަގަރީ 8 ޖެނުއަރ 2021	10	ކާމިލްވާ ހިންގުމުގައި ދިރާސާ ކުރުމުގެ 4 ކާމިލްވާ ސ.ތ.ރ.ސ ގ ދަށްދެނެގަތުން ކަންތައް ހިންގުން.
4 ވަނަ ދަރަޖަ 7	10	2021 ވަނަ ހަފްތާ ތެރޭ 4 ވަނަދަރަޖަ ދާއިރާ ތަކުގެ ކުރިއަށްދާ ގޮތް ބަލައި

13 ޖެނުއަރީ 2021		ވާދަކުރާ ބައިތައް ހިންގުން
4 ވަނަ ހަފްތާ 11 20 ޖެނުއަރީ 2021	10	ދާއިރާގެ ކޮންޓްރެކްޓް ދިނުމާބެހޭ ކަންކަން ހިންގުން
4 ވަނަ ހަފްތާ 12 22 ޖެނުއަރީ 2021	10	ހަދާފައި ވާނެ ތަކެއްޗާ ބެހޭ ކަންކަން ކޮންޓްރެކްޓް ދިނުމާބެހޭ ކަންކަން ހިންގުން
4 ވަނަ ހަފްތާ 03 ވަނަ ބުރަދުވަސް 29 ޖެނުއަރީ 2021	09	ފިހާރަށް ފުރަހަމް ބެލެހެއްޓުމާބެހޭ ވާހަކަ ހިންގުން
4 ވަނަ ހަފްތާ 15 04 ފެব്രުއަރީ 2021	09	ހަންނާނޭ ތަކެއްޗާ ބެހޭ ކަންކަން ކަނޑައެޅުމާ ގުޅޭ ކަންކަން ދެއްކުމާ ކޮންޓްރެކްޓް ދިނުމާބެހޭ ކަންކަން
04 ވަނަ ހަފްތާ 16 06 ފެব്രުއަރީ 2021	09	ހަންނާނޭ ތަކެއްޗާ ބެހޭ ކަންކަން ކަނޑައެޅުމާ ގުޅޭ ކަންކަން ހިންގުން ފުރަހަމް ފުރައްކުރުމާ ގުޅޭ ކަންކަން ހިންގުން ހަންނާނޭ ތަކެއްޗާ ބެހޭ ކަންކަން ކަނޑައެޅުމާ ގުޅޭ ކަންކަން ހިންގުން ކަނޑައެޅުނު ގަޑީގައި ގެނައުމާ ގުޅޭ ކަންކަން ހިންގުން
04 ވަނަ ހަފްތާ 17 08 ފެব്രުއަރީ 2021	09	ފާރުގެ ބޭރުގައި ތާށިވާ ތަންތަން ބަލާ ބަލައިގަތުން
04 ވަނަ ހަފްތާ 18 11 ފެব്രുއަރީ 2021	09	ހަންނާނޭ ތަކެއްޗާ ބެހޭ ކަންކަން ކަނޑައެޅުމާ ގުޅޭ ކަންކަން ކޮންޓްރެކްޓް ދިނުމާ ހަންނާނޭ ތަކެއްޗާ ބެހޭ ކަންކަން ކަނޑައެޅުމާ ގުޅޭ ކަންކަން ހިންގުން ތިރީގައި ބަލާ

		ހިނގާދާނެ
04 ވަނަ ތާރީޚުގެ 19 12 ފެބްރުއަރީ 2021	09	ގުޑަކަށް ތަފާތުވާ ގޮތަކަށް ފައިސާ ދޫކުރާ ބޭންކުތަކުގެ ލިސްޓު
04 ވަނަ ތާރީޚުގެ 04 ކުރިންވެހެންދާ ތާރީޚު 15 ފެބްރުއަރީ 2021	09	ތަފާތު ގޮތަކަށް ފައިސާ ދޫކުރާ ބޭންކުތަކުގެ ލިސްޓު، ގުޑަކަށް ތަފާތުވާ ގޮތަކަށް ފައިސާ ދޫކުރާ ބޭންކުތަކުގެ ލިސްޓު
04 ވަނަ ތާރީޚުގެ 20 15 ފެބްރުއަރީ 2021	08	ހަލާތު ހަމަވެދާނެ ފުރަތަމަ ދުވަހުގެ ކުރިން ފައިސާ ދޫކުރާ ބޭންކުތަކުގެ ލިސްޓު
04 ވަނަ ތާރީޚުގެ 21 12 ޖޫން 2021	10	ހ.ދ.ރ.ސ 20،4 ގެ ދަށުން ހިންގާ ކުރީގެ ބަޖެޓް، ކުރީގެ ބަޖެޓުގެ ދަށުން ހިންގާ ކަރަންސީތަކުގެ ލިސްޓު، ހަލާތު ތަކުގެ ފުރަތަމަ ދުވަހުގެ ކުރިން ބަދަލުކުރާ ކަރަންސީ ލިސްޓު
04 ވަނަ ތާރީޚުގެ 22 15 ޖޫން 2021	10	ތަފާތު ގޮތަކަށް ފައިސާ ދޫކުރާ ބޭންކު ތަކުގެ ލިސްޓު ތަފާތު ގޮތަކަށް ފައިސާ ދޫކުރާ ބޭންކު ތަކުގެ ލިސްޓު ތަފާތު ގޮތަކަށް ފައިސާ ދޫކުރާ ބޭންކުތަކުގެ ލިސްޓު، ގުޑަކަށް ތަފާތުވާ ގޮތަކަށް ފައިސާ ދޫކުރާ ބޭންކުތަކުގެ ލިސްޓު (ގާނާ، ގަނަ، ފަސާ، ފަހަރު)ގެ ދަށުން ހިންގާ ކަރަންސީ ލިސްޓު، ތަފާތު ގޮތަކަށް ފައިސާ ދޫކުރާ ބޭންކު ތަކުގެ ލިސްޓު ތަފާތު ގޮތަކަށް ފައިސާ ދޫކުރާ ބޭންކުތަކުގެ ލިސްޓު ގެ ދަށުން ހިންގާ ކަރަންސީ ލިސްޓު
04 ވަނަ ތާރީޚުގެ 23 22 ޖޫން 2021	10	ތަފާތު ގޮތަކަށް ފައިސާ ދޫކުރާ ބޭންކު ތަކުގެ ލިސްޓު ގެ ދަށުން ހިންގާ ކަރަންސީ ލިސްޓު ގެ ދަށުން ހިންގާ ކަރަންސީ ލިސްޓު

		ހަންގާމީ ތަކެތި ގެންނަން ބޭނުންވާ ފަރާތްތަކުގެ ލިސްޓް ތައްޔާރުކުރުން 1 ފަހަރު ހަންގާމީ ތަކެތި ގެންނަން ބޭނުންވާ ފަރާތްތަކުގެ ލިސްޓް ކަނޑައަޅާ ގާތްގަ ބެލެހެއްޓުން ހަންގާމީ ތަކެތި ގެންނަން ބޭނުންވާ ފަރާތްތަކުގެ ލިސްޓް ކަނޑައަޅާ ގާތްގަ ބެލެހެއްޓުން ހަންގާމީ ތަކެތި ގެންނަން ބޭނުންވާ ފަރާތްތަކުގެ ލިސްޓް ކަނޑައަޅާ ގާތްގަ ބެލެހެއްޓުން
04 ވަނަ ހަފްތާ 05 ވާ ދުވަސް	10	21 ހަންގާމީ ތަކެތި ގެންނަން ބޭނުންވާ ފަރާތްތަކުގެ ލިސްޓް ތައްޔާރުކުރުން ނުވަތަ ހުރިހާ ފަރާތްތަކުގެ ލިސްޓް ކަނޑައަޅާ ގާތްގަ ބެލެހެއްޓުން.
04 ވަނަ ހަފްތާ 24 29 ނޮވެމްބަ 2021	10	ހިލޭ.ގ.ސ ގެ ކޮމިޓީގެ ބައްދަލުވުން، ކުރިއަށް ގެންދާ ކަންކަން ބަލާލުން ހިންގުން
04 ވަނަ ހަފްތާ 25 1 ޑިސެންބަރ 2021	10	ކުރިއަށް ގެންދާ ހަރަކާތްތަކާ ގުޅޭ ސްޓާފް ބައްދަލުވުން ގޮވާ ބައްދަލުވުން ހިންގުން
04 ވަނަ ހަފްތާ 26 5 ޑިސެންބަރ 2021	10	ހަންގާމީ ތަކެތި ގެންނަން ބޭނުންވާ ފަރާތްތަކުގެ ލިސްޓް ތައްޔާރުކުރުން ސާފުކުރުން
04 ވަނަ ހަފްތާ 27 8 ޑިސެންބަރ 2021	10	ހަންގާމީ ތަކެތި ގެންނަން ބޭނުންވާ ފަރާތްތަކުގެ ލިސްޓް ކަނޑައަޅާ ގާތްގަ ބެލެހެއްޓުން ކުރިއަށް ގެންދާ ހަރަކާތްތަކާ ގުޅޭ ފަރާތްތަކުގެ ލިސްޓް ކަނޑައަޅާ ގާތްގަ ބެލެހެއްޓުން ހަންގާމީ ތަކެތި ގެންނަން ބޭނުންވާ ފަރާތްތަކުގެ ލިސްޓް ކަނޑައަޅާ ގާތްގަ ބެލެހެއްޓުން

		ހިންގުމާ ގުޅިގެން ކުރަންޖެހޭ ކަންތައްތައް ހަންގާމާ ގުޅިގެން ވަކިވަކި ދާއިރާތަކުގައި ކުރިން ހަދާފައިވާ ތަންތަނުގައި ބަލަހައްޓަން ހުންނަ ބަލަހައްޓާ ގާތްގަނޑަށް ދާ ތަންތަނާ ގުޅިގެން ކުރަންޖެހޭ ކަންތައްތައް ހަންގާމާ ގުޅިގެން ދާއިރާތަކުގައި ކުރިން ހަދާފައިވާ ތަންތަނުގައި ބަލަހައްޓަން ހުންނަ ބަލަހައްޓާ ގާތްގަނޑަށް ދާ ތަންތަނާ ގުޅިގެން ކުރަންޖެހޭ ކަންތައްތައް ހަންގާމާ ގުޅިގެން ދާއިރާތަކުގައި ކުރިން ހަދާފައިވާ ތަންތަނުގައި ބަލަހައްޓަން ހުންނަ ބަލަހައްޓާ ގާތްގަނޑަށް ދާ ތަންތަނާ ގުޅިގެން ކުރަންޖެހޭ ކަންތައްތައް
04 ވަނަ ހަފްތާ 28 12 ނޮވެމްބަރ 2021	07	ހަންގާމާ ގުޅިގެން ދާއިރާތަކުގައި ކުރިން ހަދާފައިވާ ތަންތަނުގައި ބަލަހައްޓަން ހުންނަ ބަލަހައްޓާ ގާތްގަނޑަށް ދާ ތަންތަނާ ގުޅިގެން ކުރަންޖެހޭ ކަންތައްތައް
04 ވަނަ ހަފްތާ 29 19 ނޮވެމްބަރ 2021	10	ހަންގާމާ ގުޅިގެން ދާއިރާތަކުގައި ކުރިން ހަދާފައިވާ ތަންތަނުގައި ބަލަހައްޓަން ހުންނަ ބަލަހައްޓާ ގާތްގަނޑަށް ދާ ތަންތަނާ ގުޅިގެން ކުރަންޖެހޭ ކަންތައްތައް ، ވިންޑިތަކުގައި 50 ކިލޯ ބަރުދަންވެ ހުންނަ ކަރުދާހި ބަލަހައްޓަން ކުރަންޖެހޭ ކަންތައްތައް
04 ވަނަ ހަފްތާ 30 21 ނޮވެމްބަރ 2021	10	ހަންގާމާ ގުޅިގެން ދާއިރާތަކުގައި ކުރިން ހަދާފައިވާ ތަންތަނުގައި ހުންނަ ބަލަހައްޓާ ގާތްގަނޑަށް ދާ ތަންތަނާ ގުޅިގެން ކުރަންޖެހޭ ކަންތައްތައް ހަންގާމާ ގުޅިގެން ދާއިރާތަކުގައި ކުރިން ހަދާފައިވާ ތަންތަނުގައި ބަލަހައްޓަން ހުންނަ ބަލަހައްޓާ ގާތްގަނޑަށް ދާ ތަންތަނާ ގުޅިގެން ކުރަންޖެހޭ ކަންތައްތައް
04 ވަނަ ހަފްތާ 31 23 ނޮވެމްބަރ 2021	10	ހަންގާމާ ގުޅިގެން ދާއިރާތަކުގައި ކުރިން ހަދާފައިވާ ތަންތަނުގައި ބަލަހައްޓަން ހުންނަ ބަލަހައްޓާ ގާތްގަނޑަށް ދާ ތަންތަނާ ގުޅިގެން ކުރަންޖެހޭ ކަންތައްތައް ހަންގާމާ ގުޅިގެން ދާއިރާތަކުގައި ކުރިން ހަދާފައިވާ ތަންތަނުގައި ބަލަހައްޓަން ހުންނަ ބަލަހައްޓާ ގާތްގަނޑަށް ދާ ތަންތަނާ ގުޅިގެން ކުރަންޖެހޭ ކަންތައްތައް

04 ވަނަ ބަޔާނުގެ 32 28 ސެޕްޓެމްބަރ 2021	10	ބައެއްކުރިއަށް ދަތުރުކުރާ ކަނޑުދަނޑި ހިންގާ ކުންފުނީގެ ދަތުރުކުރާ ބޯޓެއް ދަތުރުކުރާ ދުވަހު ކަނޑުދަނޑި ހިންގާ ކުންފުނީގެ ދަތުރުކުރާ ބޯޓެއް ދަތުރުކުރާ ދުވަހު ކަނޑުދަނޑި ހިންގާ ކުންފުނީގެ ދަތުރުކުރާ ބޯޓެއް ދަތުރުކުރާ ދުވަހު ކަނޑުދަނޑި ހިންގާ ކުންފުނީގެ ދަތުރުކުރާ ބޯޓެއް ދަތުރުކުރާ ދުވަހު ކަނޑުދަނޑި ހިންގާ ކުންފުނީގެ ދަތުރުކުރާ ބޯޓެއް ދަތުރުކުރާ ދުވަހު ކަނޑުދަނޑި ހިންގާ ކުންފުނީގެ ދަތުރުކުރާ ބޯޓެއް ދަތުރުކުރާ ދުވަހު
04 ވަނަ ބަޔާނުގެ 33 06 ނޮވެމްބަރ 2021	05	ތިމާގެ ކުރިއަށް ދަތުރުކުރާ ބޯޓެއް ހުންނަން ހުށަހެޅުން
04 ވަނަ ބަޔާނުގެ 34 10 ނޮވެމްބަރ 2021	08	ކަނޑުދަނޑި ހިންގާ ކުންފުނީގެ ދަތުރުކުރާ ބޯޓެއް ދަތުރުކުރާ ދުވަހު ގަނެ ބެހެއްޓުން
04 ވަނަ ބަޔާނުގެ 35 13 ނޮވެމްބަރ 2021	08	ކަނޑުދަނޑި ހިންގާ ކުންފުނީގެ ދަތުރުކުރާ ބޯޓެއް ދުވަ.ގދ.ދ ގެ ގެއްލުން ބެލެހެއްޓުން

04 ވަނަ ހިއްދުގެ 36 17 ނޮވެމްބަރ 2021	08	ތިމާގެ ގެންނަވާ ކަންކަމުގައި ކުށްވެރިކަމާ ގުޅިގެން ދެ ބަޔަކު ދެ ދުވަހަށް ހިރާސްކުރުން ތިމާގެ ގެންނަވާ ކަންކަމުގައި ކުށްވެރިކަމާ ގުޅިގެން ދެ ބަޔަކު ދެ ދުވަހަށް ހިރާސްކުރުން
04 ވަނަ ހިއްދުގެ 06 ވަނަ ކޯލްތަކެއް 18 ނޮވެމްބަރ 2021	10	ބަދަލު ހޯދުމަށް ތަކެތި ވިއްކާ ފައިސާ ދައްކާ ގަނެ ދިނުން
04 ވަނަ ހިއްދުގެ 07 ވަނަ ކޯލްތަކެއް 19 ނޮވެމްބަރ 2021	10	ތިމާގެ ގެންނަވާ ކަންކަމުގައި ކުށްވެރިކަމާ ގުޅިގެން 3 ވަނަ ހިއްދުން ކޮށްފިއް ބަދަލު ހޯދުމަށް ތަކެތި ވިއްކާ ގަނެ ދިނުން
04 ވަނަ ހިއްދުގެ 37 24 ނޮވެމްބަރ 2021	10	ތިމާގެ ގެންނަވާ ކަންކަމުގައި ކުށްވެރިކަމާ ގުޅިގެން ފައިސާ ދައްކާ ގަނެ ދިނުމުގެ ގޮތުގައި ބަދަލު ހޯދުމަށް ތަކެތި ވިއްކާ ގަނެ ދިނުން
04 ވަނަ ހިއްދުގެ 38 27 ނޮވެމްބަރ 2021	09	ތިމާގެ ގެންނަވާ ކަންކަމުގައި ކުށްވެރިކަމާ ގުޅިގެން ބަދަލު ހޯދުމަށް ތަކެތި ވިއްކާ ގަނެ ދިނުން
04 ވަނަ ހިއްދުގެ 39 30 ނޮވެމްބަރ 2021	09	ތިމާގެ ގެންނަވާ ކަންކަމުގައި ކުށްވެރިކަމާ ގުޅިގެން ކުށްވެރިކަމުގެ ގޮތުގައި ބަދަލު ހޯދުމަށް ތަކެތި ވިއްކާ ގަނެ ދިނުމުގެ ގޮތުގައި ބަދަލު ހޯދުމަށް ތަކެތި ވިއްކާ ގަނެ ދިނުން ތިމާގެ ގެންނަވާ ކަންކަމުގައި ކުށްވެރިކަމާ ގުޅިގެން ދެ ބަޔަކު ދެ ދުވަހަށް ހިރާސްކުރުން
04 ވަނަ ހިއްދުގެ 40 10 ޑިސެމްބަރ 2021	10	ތިމާގެ ގެންނަވާ ކަންކަމުގައި ކުށްވެރިކަމާ ގުޅިގެން ދެ ދުވަހަށް ހިރާސްކުރުން
04 ވަނަ ހިއްދުގެ 41	10	

22 ނޮވެމްބަރ 2021		ތ.ތުލުސްދޫ ކައުންސިލްގެ ކަންކަމާ ގުޅޭ ކަންކަން ބަލާ ކޮމިޓީ
04 ވަނަ ބަދަލުގެ 42 23 ނޮވެމްބަރ 2021	10	ބަލަހައްޓަންޖެހޭ ބަދަލުތަކާ ގުޅޭ ކަންކަން ބަލާ ކޮމިޓީ ބަލަހައްޓަންޖެހޭ ބަދަލުތަކާ ގުޅޭ ކަންކަން ބަލާ ކޮމިޓީ
04 ވަނަ ބަދަލުގެ 43 25 ނޮވެމްބަރ 2021	10	ބަލަހައްޓަންޖެހޭ ބަދަލުތަކާ ގުޅޭ ކަންކަން ބަލާ ކޮމިޓީ ބަދަލުގެ ގަބޫލުކުރުމުގެ ކަންކަން ބަލާ ކޮމިޓީ
04 ވަނަ ބަދަލުގެ 44 01 ޑިސެމްބަރ 2021	10	ބަލަހައްޓަންޖެހޭ ބަދަލުތަކާ ގުޅޭ ކަންކަން ބަލާ ކޮމިޓީ ބަލަހައްޓަންޖެހޭ ބަދަލުތަކާ ގުޅޭ ކަންކަން ބަލާ ކޮމިޓީ ބަދަލުގެ ގަބޫލުކުރުމުގެ ކަންކަން ބަލާ ކޮމިޓީ
04 ވަނަ ބަދަލުގެ 45 09 ޑިސެމްބަރ 2021	10	ބަލަހައްޓަންޖެހޭ ބަދަލުތަކާ ގުޅޭ ކަންކަން ބަލާ ކޮމިޓީ ބަލަހައްޓަންޖެހޭ ބަދަލުތަކާ ގުޅޭ ކަންކަން ބަލާ ކޮމިޓީ ބަދަލުގެ ގަބޫލުކުރުމުގެ ކަންކަން ބަލާ ކޮމިޓީ
04 ވަނަ ބަދަލުގެ 46	10	ބަލަހައްޓަންޖެހޭ ބަދަލުތަކާ ގުޅޭ ކަންކަން ބަލާ ކޮމިޓީ ބަދަލުގެ ގަބޫލުކުރުމުގެ ކަންކަން ބަލާ ކޮމިޓީ

11 ޖެނުއަރީ 2021		ތަންކޮށްގެން ތަކެއްޗަށް ފަސާރަ ކުރުމުގެ ކުންފުނި ހ. ތަނ. ތަކެއްޗަށް ފަސާރަ ކުރުމުގެ ކުންފުނި
04 ފެބްރުއަރީ 47 16 ޖެނުއަރީ 2021	10	ދިވެހި ބޭންކް ޕްލްސް ކަންފަނި ލިމިޓެޑް
04 ފެބްރުއަރީ 48 20 ޖެނުއަރީ 2021	09	ފާރިސް ގެނެރަލް ސާވިސް ކޮމްޕެނީ ލިމިޓެޑް
04 ފެބްރުއަރީ 49 26 ޖެނުއަރީ 2021	10	ކުރިއަ ހަނގަ ތަކުރާރު ބައްދަލުގައި ނިންމުމުން

16 ކުރިއަ ހަނގަ ތަކުރާރު ބައްދަލުގައި ނިންމުން

2021 ވަނަ ހަނގަ ކުރިއަ ހަނގަ ތަކުރާރު ބައްދަލުގައި ނިންމުމުގެ ތަފްޞީލް ތިރީގައި ދެކެވޭ ކަންކަން ބައްދަލުގައި ނިންމުން:

3 ވަނަ ނަންބަރ

3 ވަނަ ނަންބަރ 2021 ވަނަ ހަނގަ ތަކުރާރު ބައްދަލުގައި 2 ބައެއްގައި ކަމަށް ކަށަވަރު ކުރެވުނު ކަންކަމުގެ ތަފްޞީލް ތިރީގައި ދެކެވޭ. ތަކެއްޗަށް ފަސާރަ ކުރުމުގެ ކުންފުނި ތަކުގެ

4 ވަނަ ތަރުތީބު

ހަތަރުވަނަ ތަރުތީބުގެ ދެށްހަކުން ފެށިގެ 17 ވަނަ ދުވަހުގެ ކުރިން ކ. ތ. ދ. ސ. ލ. ގ. ހ. ބ. ށ. ނ. ވ. ރ

- ދިވެހި ދިވެހިރާއްޖެ ގެއްލުންތެރި ފަރާތްތަކުގެ ތަފާތު ތަނަވަ. ހ ދ ތ 7 ތަނަ 13 ތަނަވަ ދިވެހިރާއްޖެ 4 ތަކެތި ގެންނަނީ. ކުރިން ތަކެތި ގެންނަނީ ތަނަ 5 ތަނަ ވަނަ ތަނަ ތަނަ. ހ ދ ތ 75 ތަނަ ތަނަ ތަނަ.

- ތަކެތި ތަނަ ތަނަ ތަނަ ތަނަ ތަނަ. ތަ ތަ ތަ

- ދެދަނޑި ހުންނަވަނީ ދަނޑިއަޅާ ކަނޑުގައި، ތިލަދުންމަތީ ކަނޑުގެ 15 ފާޞަލާގައި 2021 ވަނަ ފެބްރުވަރީ 242093.73 ގަޑިއިރު ފިށާފައި ހ 3 ގަޑިއިން ދަންނަ ގޮތަށް 1 ގަޑިއިން ފެށިގެން ކާނިވަންދޫ ދާއިރާ ތެރެއިން ދާ ދަނޑިތަކެވެ.

- ދަނޑީގެ ތެރެ ސަރަހައްދުތަކުގައި ހުންނަ ދަނޑިތަކުގެ ތެރެއިން ކަނޑުގެ ތެރެ ދިގުމިން 50 ފޫޓާ ދުރުގައި ހުންނަ ދަނޑިތަކުގައި 2 ފަރާތުގެ ދަތުރުތަކުގެ ދެމެދުގައި ހުންނަ ދަނޑި ކަނޑުގެ ތެރެ ދިގުމިން 50 ފޫޓާ ދުރުގައި ހުންނަ ދަނޑިތަކެވެ.

- 3 ވަނަ ދަނޑަށްވުރެ ތެދުގައި ހުންނަ ދަނޑިތަކުގެ ތެރެ ދެ ދަނޑިއަކާ ދެމެދު ދިގުމިން 56 ފޫޓާ ދުރުގައި ހުންނަ ދަނޑިތަކެވެ. ދަނޑި ދެއަކާ ދެމެދު ދިގުމިން 60 ފޫޓާ ދުރުގައި ހުންނަ ދަނޑިތަކެވެ.

- ދަނޑީގެ ތެރެ ދަނޑިތަކުގެ ދެމެދުގައި ހުންނަ ދަތުރުތަކުގެ ފުޅާކަން ދެ ފަރާތުގެ ދަނޑިތަކުގެ ތެރެ ދުރުގައި ހުންނަ ދަނޑިތަކުގެ ދެމެދު 2 ފޫޓާ ވެގެންވާ ގޮތަށް ދަނޑި ހަދާ ފަރާތުން ބަލަހައްޓަން ވާނެއެވެ.

- ދަނޑީގެ ތެރެ ދަނޑިތަކުގެ ދެމެދުގައި ހުންނަ ދަތުރުތަކުގެ ދެފަރާތުގައި ހުންނަ ދަނޑިތަކުގެ ދެމެދު ދުރުގައި ހ. ދަނޑި ހ.ތ. ދަނޑީގެ ތެރެ ދަނޑިތަކުގެ ދެމެދުގައި ހުންނަ ދަތުރުތަކުގެ ދެފަރާތުގައި ހުންނަ ދަނޑިތަކުގެ ދެމެދު ދުރުގައި ހ ފޫޓާ ވެގެންވާ ގޮތަށް ދަނޑި ހަދާ ފަރާތުން ބަލަހައްޓަން ވާނެއެވެ.

- ދަނޑީގެ ތެރެ ދަނޑިތަކުގެ ދެމެދުގައި ހުންނަ ދަތުރުތަކުގެ ދެފަރާތުގައި ހުންނަ ދަނޑިތަކުގެ ދެމެދު ދުރުގައި ހުންނަ ދަތުރުތަކުގެ ދެފަރާތުގައި ހުންނަ ދަނޑިތަކުގެ ދެމެދު ދުރުގައި ހުންނަ ދަތުރުތަކުގެ ދެފަރާތުގައި ހުންނަ ދަނޑިތަކުގެ ދެމެދު ދުރުގައި ހ ފޫޓާ ވެގެންވާ ގޮތަށް ދަނޑި ހަދާ ފަރާތުން ބަލަހައްޓަން ވާނެއެވެ.

- ދަނޑީގެ ތެރެ ދަނޑިތަކުގެ ދެމެދުގައި ހުންނަ ދަތުރުތަކުގެ ދެފަރާތުގައި ހުންނަ ދަނޑިތަކުގެ ދެމެދު ދުރުގައި ހ ފޫޓާ ވެގެންވާ ގޮތަށް ދަނޑި ހަދާ ފަރާތުން ބަލަހައްޓަން ވާނެއެވެ.

- ދަނޑީގެ ތެރެ ދަނޑިތަކުގެ ދެމެދުގައި ހުންނަ ދަތުރުތަކުގެ ދެފަރާތުގައި ހުންނަ ދަނޑިތަކުގެ ދެމެދު ދުރުގައި ހ ފޫޓާ ވެގެންވާ ގޮތަށް ދަނޑި ހަދާ ފަރާތުން ބަލަހައްޓަން ވާނެއެވެ.

- ދަނޑީގެ ތެރެ ދަނޑިތަކުގެ ދެމެދުގައި ހުންނަ ދަތުރުތަކުގެ ދެފަރާތުގައި ހުންނަ ދަނޑިތަކުގެ ދެމެދު ދުރުގައި ހ ފޫޓާ ވެގެންވާ ގޮތަށް ދަނޑި ހަދާ ފަރާތުން ބަލަހައްޓަން ވާނެއެވެ.

- ދަނޑީގެ ތެރެ ދަނޑިތަކުގެ ދެމެދުގައި ހުންނަ ދަތުރުތަކުގެ ދެފަރާތުގައި ހުންނަ ދަނޑިތަކުގެ ދެމެދު ދުރުގައި ހ ފޫޓާ ވެގެންވާ ގޮތަށް ދަނޑި ހަދާ ފަރާތުން ބަލަހައްޓަން ވާނެއެވެ.

- ދަނޑީގެ ތެރެ ދަނޑިތަކުގެ ދެމެދުގައި ހުންނަ ދަތުރުތަކުގެ ދެފަރާތުގައި ހުންނަ ދަނޑިތަކުގެ ދެމެދު ދުރުގައި ހ ފޫޓާ ވެގެންވާ ގޮތަށް ދަނޑި ހަދާ ފަރާތުން ބަލަހައްޓަން ވާނެއެވެ.

- ދަނޑީގެ ތެރެ ދަނޑިތަކުގެ ދެމެދުގައި ހުންނަ ދަތުރުތަކުގެ ދެފަރާތުގައި ހުންނަ ދަނޑިތަކުގެ ދެމެދު ދުރުގައި ހ ފޫޓާ ވެގެންވާ ގޮތަށް ދަނޑި ހަދާ ފަރާތުން ބަލަހައްޓަން ވާނެއެވެ.

16.1 ކުރިއަށް ގެންދާ ދަޢުވާތަކުގެ ތަފްޞީލު

ކުރިއަށް ގެންދާ ދަޢުވާތަކުގެ ތަފްޞީލު (2021 ވަނަ އަހަރުގެ ފެށުމުގައި - ޖުލައި)

ތަފްޞީލ	ފައިސާ
ދަށުގައި	
- 2020 ވަނަ އަހަރު ކުރިން ހުށަހެޅި ގޮތުން	1,000,000
- 2021 ވަނަ އަހަރު ކުރިން ހުށަހެޅި ގޮތުން	3,125,027
ފައިސާ ދަށުގައި	4,125,027
ކަނޑާ	
2021 ވަނަ އަހަރު 3 ވަނަ ހަފްތާގެ ކުށްވެރިކަން ކަނޑާ	
ކުރިއަށް ގެންދިން ދާނާ ބަލިވުން ހ ގައި	(7,619.28)
ދުލަހައްޓާ ގަތް ބަލައި	(49,300.00)
ތަފާތު ކުށްވެރިކަމާ، ފާސްކޮށް ދޮގުތަކެއް ހިފެހެއްޓުން، ބަދަލު ކުރުން ފަދަ	(100,258.50)
2021 ވަނަ އަހަރު 4 ވަނަ ހަފްތާގެ ކުށްވެރިކަން ކަނޑާ	
ކުރިއަށް ގެންދާ ތަކެއް ހިލޭގައި ކުށްވެރިކަން	(392224.00)
ދުލަހައްޓާ ގަތް ބަލައި ބަދަލު ފާސްކުރުން ގައި	(228755.00)
ކުރިއަށް ހިލޭ ބަލަހައްޓާ ދާ ބަލި ފަރާތް	(5491.00)
ބަންދު ހިލޭ	(27503.39)
ފަސް ދުވަސް 9 ގެ ތެރޭގައި	(22395.00)
ބަލައި ގެންދާ ގޮތް	(19405.00)
ހިންގާ ކުށްވެރިކަން	(3904.00)

ފަނާގެ ކާނާ	(7490.00)
ތިންވަނަ ފަރާތުން- ފެނުންތަކުގެ ގޮތުގައި ދޫކުރި	(27858.00)
ފަންވަރު ކާނާ	(100.00)
ފާރުތަކުގައި ހަދާ ބަނދަރުތަކުގެ ތަރައްގީ	(1902.94)
ތަކެތި ލޯޑް ކުރުމާ ގުޅިގެން ދަތުރުކުރި ދުވަސް ތަކުގެ ދަށުން	(3244.00)
ދަތުރުފައްކޮށް ތަކެތި ގެންދިއުމާ ގުޅިގެން ދަތުރުކުރި	(1200.00)
ފުރާ ތަކެތި ގެންދިއުމަށް ދަތުރުކުރި	(2580.00)
ފަސް ދަހަނަ ދަށުގައި ހުންނަ	(1040.00)
ކަނޑާ ދެމެދު ދަތުރުކުރުމަށް ދައްކާ ފައިސާ	(10000.00)
ޖުމްލަ ހަރަދު	**(912,270.11)**
ބާކީ	3,212,756.89

17 ތަންކޮށްދިނުމުގެ ތަރައްޤީގައި ދަށަކަށް ކުރި ޚަރަދުތަކާ ގުޅޭ ތަފްޞީލް ދެނެގަތުމަށް ތަކެތި ގަތުމުގެ ތަފްޞީލް

- 1 ފަރާތް ކާނާ
- 2 ރާތްރީ ދަށް
- 2 ރާތްރީ ގަސްދު
- 2 ގަލްފާދަ ސިމްތަކ
- 1 ފަތުރައްދ
- 2 ދަށްތަކ

18 ހިނގާފައި

2021 ވަނަ ތަރައްޤީ ތަކުގެ ތެރެއިން ސާދާ ކޮންސެލްތާ ހިނގި ހަފްތާ ތަކުގެ ތަފްޞީލް ހިމެނޭ ގޮތުގެ ބަޔާނެއް ތައްޔާރު ކުރުމަށް ކޮމިޓީ ގަރާރު ކުރެއްވި ކަމަށާ ގުޅޭގޮތުން ކޮމިޓީ ސެކްރެޓަރީ ކުރިއަށް ގެންދާ ކަންކަން ތަފާތު ވާ ގޮތަށް ކޮންސެލްތާ ހިނގި ހަފްތާ ތަކުގެ ތަފްޞީލް ހިމެނޭ ގޮތުގެ ބަޔާނެއް ތައްޔާރު ކުރުމަށް ކަނޑައަޅާ ކަމަށާ ގުޅޭ

CITY OF ADDU

the finest

ؤٹٹ ٹرٹھٹمر: 6885003 ؤٹٹ ٹرٹھٹمر: 6885003

ږږځږځ: planning@adducity.gov.mv ږږځږځ: planning@adducity.gov.mv

ۋەھەرەڈ: adducity.gov.mv ۋەھەرەڈ: adducity.gov.mv