

ތަރައްގީ ކޮންޓްރޯލް

ތަރައްގީ، ފަލާހުގެ



2022 ވަނަ ތަރައްގީ ފުންކޮށް 6 (ހަތަރު) ދަށުގެ

ކޮންޓްރޯލް ހިންގާ ފަރާތްތަކުގެ ލިސްޓް



ފާހަގަކުރައްވާ

ބައެއް ތަންތަން 1

ތަފުސީލު 3

ތަކެއްޗާ ގުޅޭ ވަނަވަރު 4

ތަކެއްޗާ ގުޅޭ ކަނޑުވަނަ ފަރާތުގެ ކަންކަމާ 5

ކަންކަމާގުޅޭގޮތުން ތިމާގެ ބަލައިގަންނަވާ ކަންތައްތައް 8

ކަންކަމާ ބެހޭ ތަފާތު ވާހަކަ 11

ކަންކަމާ ގުޅޭ ބަދަލު 11

ތަކެތި ބަދަލުކުރުން ހިންގުން 14

ތަކެތި ބަދަލުކުރުމުގެ ގޮތުގެ 23

2022ވަނަ ތަނަވަޅު ދާނެ ގޮތުގެ ތަފާތު ކަންކަމާ ބެހޭ ކަންކަން 36

2022 ވަނަ ތަނަވަޅު ގަވާއިދުގައި ބަދަލު ގެނައުމުގެ 38

ކަންކަމާ ގުޅޭ 06 ގަވާއިދުގެ ފުރިހަމަ 46

ފުރިހަމަ ކުރުމުގެ ބާރު 50

ފުރަތަމަ ކަންކަމާ ގުޅޭ 51

ކަންކަމާ ގުޅޭ ތަކެތި 51

ތަކެތި ދެއްކުމުގެ 71

ފާހަގަ ކުރަންވާ 73

ބަދަލު 76

ކަންކަމާ ގުޅޭ ގަވާއިދު 77

ތަކެތި ގެންނަ 80

ކަންކަމާ ގުޅޭ 80

ކަންކަމާ ގުޅޭ 83

ކަންކަމާ 84

ކަންކަމާ ގުޅޭ 2022 ވަނަ ތަނަވަޅު ފުރިހަމަ 6 ގަވާއިދު 93

ކުދިންނާ ގުޅުން ދެމެހެއްޓުމަށް ކުރެވޭ ބާރުއަޅުވުންތައް 96

ހިންގުމާ ދެމެހެއްޓުން 98

ފެށުމަށް ބަދަލު

ހިނދުމަކުން ފެށިގެ ކަލާނގެ الله سبحانه وتعالى ތިން ބަދާތަކާ، ދެބައިގެ ތެރެއިން، ދެބައި ތަކުލީފު ދީފި. ތިބާގެ ދަރިފުޅު محمّد صلّى الله عليه وسلّم ތިން ބަދާތަކާ، ހަދާ ފަދައިން ތިބާ ވެސް ތިން ބަދާ ތަކުލީފު ދީފި. ދެ ބަދާ ތަކާ ގުޅިގެ ތިން ބަދާ ތަކުލީފު ދީފި.

ދިވެހިރާއްޖެ ފިހާރަކުން ތިއްބެވި ތިރީގައި ބުނެވިފައިވާ 109 ވަނަ ފަރާތްތަކުން (ނ) ގެ ބަދަލުގައި ދެވޭނެ ފަދަ ތަކުލީފެއް ތިބާ 2022 ވަނަ އަހަރުގެ ފުރިހަނޑަ ހަރަކާތް ކަންތައް ހިންގުމަށް.

*2022 ވަނަ އަހަރުގެ ފުރިހަނޑަ ހަރަކާތް ކަންތައް ބަލަހައްޓަން ތިބާ ވެސް ތިން ބަދާ ތަކާ ގުޅިގެ ތިން ބަދާ ތަކުގެ ތެރެއިން ދެ ބަދާ ތަކުގެ ތެރެއިން ތިން ބަދާ ތަކުގެ ތެރެއިން ތިން ބަދާ ތަކުގެ ތެރެއިން ތިން

ދާއިރާ ތެރެއިން ތަކެތި ގެނައުމަށް ދަތިވާ ކަމަށް ވާތީ،

ތަޢާރަފް

ދ. ތެދުވަށާ ދިވެހިރާއްޖެގެ ބަންދަށް ލައްވާފައިވާ ގ/ކ 7/2010/110 ވަނަ ފާއިތުވި ނަންބަރު ކައުންސިލް ބައްދަލުވުމުގައި ކުރިއަށް ގެންދާ ގޮތަށް 2022 ވަނަ އަހަރުގެ ފުރަތަމަ ހަތަރު މަހުގެ ތެރޭގައި ސާދާ ކުންފުނި ސަރުކާރުގެ ތަކެއްޗާ ގުޅޭ ބަންދަށް ލައްވާ ގޮތް ތަފުސީލު ކުރެއްވުމަށް ކަނޑައަޅާ ލިޔެކިޔުން.

ދ. ތެދުވަށާ ސަރުކާރުގެ ތަކެއްޗާ ގުޅޭ ބަންދުގައި، ސަރުކާރުގެ ތަކެއްޗާ، ސަރުކާރުގެ ތަކެއްޗާ ގުޅޭ ކުންފުނި ކައުންސިލް ބައްދަލުވުމުގައި ކުރިއަށް ގެންދާ ގޮތް ތަފުސީލު ކުރެއްވުމަށް، ކައުންސިލް ބައްދަލުވުން ބާއްވާ ގޮތް، 2022 ވަނަ އަހަރުގެ ފުރަތަމަ ހަތަރު މަހުގެ ތެރޭގައި ކުރިއަށް ގެންދާ ސަރުކާރުގެ ތަކެއްޗާ ގުޅޭ ސަރުކާރުގެ ފަރާތުން ކުންފުނިތަކަށް ލިޔެފައިވާ ސުވާލުތަކާ ދެކޮޅަށް ލިޔެވިދާނެ ގޮތް ފަދަ ކަންކަން ތަފުސީލު ކުރެއްވުމަށް 06 ވަނަ ބާބުގައި ކުރިއަށް ގެންދާ ގޮތް ބަޔާންކުރެއްވުމަށް 2022 ވަނަ އަހަރުގެ ފުރަތަމަ ހަތަރު މަހުގެ ތެރޭގައި ސަރުކާރުގެ ތަކެއްޗާ ގުޅޭ ކުންފުނި ކައުންސިލް ބައްދަލުވުން ބާއްވާ ގޮތް ތަފުސީލު ކުރެއްވުމަށް ކަނޑައަޅާ ލިޔެކިޔުން.

ތަކެއްޗާ ގުޅޭ ބަންދުގެ ގޮތް (ފިޔަވަޅު)

ސަރުކާރުން ތަކެއްޗާ. ތަފާތު ތަފާތު ގޮތްތަކުން، ކުންފުނިތަކާ، ދިވެހިރާއްޖެ ސާދާ ކުންފުނި ތަކެއްޗާ ގުޅޭ ގޮތް

ތަކެއްޗާ ގުޅޭ ބަންދުގެ ބާވަތް (ފިޔަވަޅު)

ތަކެއްޗާ، ހިންގުން، ތަފާތު ތަފާތު ގޮތްތަކުން ދިރާސާކުރާ ގޮތް ކަމަށް ބަލާ ގޮތް ތަކެއްޗާ ގުޅޭ ބަންދުގެ ބާވަތް ކުރެއްވުން.

ތަޢާރަފް ކުރުމާ ބެހޭ

ތަޢާރަފް ކުރުމާ ބެހޭ ތިރީގައިވާ ގޮތް ދެކެވޭ، ކުރިން ކައުންސިލަށް ހާޒިރުވެ ހުންނަ ތަނަވަސް ގަޑީގައި ކުރެވުނު ތަޢާރަފް ކުރުމާ ބެހޭ ތަފާތު ގޮތްތަކުގެ ތެރެއިން ކައުންސިލަށް ހާޒިރުވެ ހުންނަ 540 ބަންދުންނަށް ލިބިގެންދާ ގޮތަށް ކުރެވުނު ތަޢާރަފް ކުރުމާ ބެހޭ ގޮތް ކަމަށް ބެލެވެ ގެންދެވުނެވެ. ތަފާތު ގޮތްތަކުގެ ތެރެއިން ކައުންސިލަށް ލިބިގެންދާ ގޮތަށް ކުރެވުނު ތަޢާރަފް ކުރުމާ ބެހޭ ގޮތް ކަމަށް ބެލެވެ ގެންދެވުނެވެ. ކައުންސިލްގެ ކަންކަން ބަލަހައްޓަންވީ ގޮތާ ބެހޭ ކަންކަ

ތަމްރީ ސިޔާ ކަނޑުވަނަ ދަށުތެރި ކައުންސިލް



ފުރިހަމަ ނަން: ތަރިނ ހިލްމީ

ފާރިތަ: ތަމްރީ ސިޔާ

ޑިގްރީ: ބ.ބަދަލުގެ ކުއްލިދާ ކަނޑުވަށާއި ބ.ކުޅުދުއްފުށި ކަނޑުވަށާ ދެމެދު

ދާއިމީ ދިމާލު: ގ.ދ.ދ.ދ



ފުރިހަނ: ބުސަހިސް ޒަރީރ

ދާއިރާ: ރައްކާތެރިކަން ފާހަގަ ކުރާ ގާރުދުން

ވަޒީފާ: ކައުންސިލަރ

ތިލ ނަންބަރ: ކައުންސިލް ، ރަގަޅު

ފޯނ ނަންބަރ: 7782787

ބ.ފ.ދ: hussain.zareer@adducity.gov.mv



ފުރިހަނ: ހަނީފަ ސަޢީދ

ދާއިރާ: ރައްކާތެރިކަން ފާހަގަ ކުރާ ގާރުދުން

ވަޒީފާ: ކައުންސިލަރ

ތިލ ނަންބަރ: ފަށަމަތީ، ރަގަޅު

ފޯނ ނަންބަރ: 7707193

ބ.ފ.ދ: mariyam.saeeda@adducity.gov.mv



ފުރިހަނ: ފާތިމަ ތަރާ ބަشީރ

ދާއިރާ: ރައްކާތެރިކަން ފާހަގަ ކުރާ ގާރުދުން

ވަޒީފާ: ކައުންސިލަރ

ތިލ ނަންބަރ: ގުރަށ، ރަގަޅު

ފޯނ ނަންބަރ: 9662345

ބ.ފ.ދ:

aminath.adhaala@adducity.gov.mv

CITY OF ADDU
the finest



ފުރިހަނ: ޢަބްދުﷲ ނަދިރު
ފާތިހާ: ކައުންސިލް ފާތިހާ
ކަނޑައެޅުން: ކައުންސިލްވެރި
ތަކުރާރު: ހަފްތާއަކު ދެފަހަރު، ކައުންސިލް ބައްދަލުވުމުގެ ދުވަހު
ފޯނު ނަންބަރު: 9944567
ޕްރޮފައިލް: ahmed.nadhir@adducity.gov.mv



ފުރިހަނ: ހާލިދާ ޙަސަން
ފާތިހާ: ކައުންސިލް ފާތިހާ
ކަނޑައެޅުން: ކައުންސިލްވެރި
ތަކުރާރު: ހަފްތާއަކު ދެފަހަރު، ކައުންސިލް ބައްދަލުވުމުގެ ދުވަހު
ފޯނު ނަންބަރު: 7903885
ޕްރޮފައިލް: khalidha.mohamed@adducity.gov.mv



ފުރިހަނ: ސަލްމާ ޢަމީނަތު
ފާތިހާ: ކައުންސިލް ފާތިހާ
ކަނޑައެޅުން: ކައުންސިލްވެރި
ތަކުރާރު: ހަފްތާއަކު ދެފަހަރު، ކައުންސިލް ބައްދަލުވުމުގެ ދުވަހު
ފޯނު ނަންބަރު: 7907959
ޕްރޮފައިލް: aminath.salma@adducity.gov.mv



ފުރިހަނ: ޢަބްދުﷲ ފައިޞަލް
ފާތިހާ: ކައުންސިލް ފާތިހާ
ކަނޑައެޅުން: ކައުންސިލްވެރި
ތަކުރާރު: ހަފްތާއަކު ދެފަހަރު، ކައުންސިލް ބައްދަލުވުމުގެ ދުވަހު
ފޯނު ނަންބަރު: 7788983
ޕްރޮފައިލް: faisal@adducity.gov.mv



ފުރިހަމަ ނަން: ހާޖިއްޔަ ސާލިހާ

ފޯނު ނަންބަރ: ފިލްމް ފޯނު

ޑެޕާޓްމަންޓް: ކައުންސިލްވަރު

ތަޢުރީފް: ތަރައްޤީ، ފިލްމް

ފޯނު ނަންބަރ: 7955750

ޕްރޮފައިލް: aminath.saliha@adducity.gov.mv



ފުރިހަމަ ނަން: ބުސާރިން ފަރީދުއަބްދުﷲ

ފޯނު ނަންބަރ: ހުސެއިން ފޯނު

ޑެޕާޓްމަންޓް: ކައުންސިލްވަރު

ތަޢުރީފް: ފުލިއްދޫ، ހުސެއިން

ފޯނު ނަންބަރ: 7610009

ޕްރޮފައިލް: hussain.faizu@adducity.gov.mv

ކައުންސިލްވަރުންގެ ތިންމަހުގެ ހަފްތާ ރިވިއު ރިޕޯޓް

1. ފާސްކުރެވިފައިވާ ގާނޫނާ ގުޅުންހުރި ކުރިއަށްދާ ސެޝަންތަކުގައި ކައުންސިލްގެ ހިންގާ ހަފްތާ ރިވިއު ރިޕޯޓް، ތިމާ ފާސްކުރެވިފައިވާ ގާނޫނާ ގުޅުންހުރި ކުރިއަށްދާ ކަންތައްތަކުގައި ކައުންސިލްގެ ދައުރާ ބެހޭގޮތުގެ ތަފާސީލު.
2. ސެޝަނުގައި ދިވެހި ރާއްޖޭގެ ރިޔާސީ ދައުރު ދަނޑި ދަށްކޮށް، ތަރައްޤީގެ ދަށުން ކުރިއަށްގެންދާ ކަންކަމާ ގުޅުންހުރި ކައުންސިލްގެ ދައުރާ ބެހޭގޮތުގެ ތަފާސީލު، ކައުންސިލްގެ ކާމިޔާބީ ހާސިލުކުރެވުނު ކަންކަމާ ގުޅުންހުރި ތަފާސީލު، ކައުންސިލްގެ ކާމިޔާބީ ހާސިލުކުރުމަށް ދިމާވާ ކަންކަމާ ގުޅުންހުރި ތަފާސީލު ހިމެނޭ ގޮތަށް ކައުންސިލްގެ ދައުރާ ބެހޭ ކަންކަން ހިމެނޭ ގޮތަށް ތައްޔާރުކުރަންވާނެ.
3. ތަރައްޤީގެ ތަފާސީލުތަކާ ގުޅުންހުރި ކަންކަމާ ގުޅުންހުރި ކައުންސިލްގެ ކަންކަން ބަލަހައްޓަންވީ ގޮތާ ބެހޭ ކަންކަމާ ގުޅުންހުރި ކައުންސިލްގެ ދައުރާ ބެހޭ ކަންކަން ހިމެނޭ ގޮތަށް ތައްޔާރުކުރަންވާނެ، ތަރައްޤީގެ ތަފާސީލުތަކާ ގުޅުންހުރި ކަންކަމާ ގުޅުންހުރި ކައުންސިލްގެ ދައުރާ ބެހޭ ކަންކަން ހިމެނޭ ގޮތަށް ތައްޔާރުކުރަންވާނެ، ތަރައްޤީގެ ތަފާސީލުތަކާ ގުޅުންހުރި ކަންކަމާ ގުޅުންހުރި ކައުންސިލްގެ ދައުރާ ބެހޭ ކަންކަން ހިމެނޭ ގޮތަށް ތައްޔާރުކުރަންވާނެ.
4. ތަރައްޤީގެ ތަފާސީލުތަކާ ގުޅުންހުރި ކަންކަމާ ގުޅުންހުރި ކައުންސިލްގެ ކަންކަން ބަލަހައްޓަންވީ ގޮތާ ބެހޭ ކަންކަން ހިމެނޭ ގޮތަށް ތައްޔާރުކުރަންވާނެ.
5. ތިމާ ފާސްކުރެވިފައިވާ ގާނޫނާ ގުޅުންހުރި ކުރިއަށްދާ ސެޝަންތަކުގައި ކައުންސިލްގެ ދައުރާ ބެހޭ ކަންކަން ހިމެނޭ ގޮތަށް ތައްޔާރުކުރަންވާނެ.

6. ހ ފ ދ ކ ސ ތ ލ ގ ނ ބ ވ ދ ކ ސ ތ ލ ގ ނ ބ ވ ދ ކ ސ ތ ލ ގ ނ ބ ވ

ކުންފުނި، ތަނުތިމާވެއްޖާ ގޮތުގެ ފުލުގާތަކުގައި ދިވެހިންނާ ގުޅުންހުރި ބަދަލުތަކެއް ކަމަށް ފާހަގަ ކުރެވިއްޖެ.

ތަކެތި ކައުންސިލްގެ ތިރީގައިވާ ފުޓްޕާތުގެ ދިގުމިނުގައި ވަކިވަކި ގޮތްތަކުން ދަތުރުކުރާ ތަކެތި ކަމަށް ވަނީ ކައުންސިލްގެ ތަކެތި ކައުންސިލްގެ ގޮތުގައި ކަމަށާ ދެކޮޅަށް ކައުންސިލްގެ ތަކެތި ކައުންސިލްގެ ގޮތުގައި ކަމަށާ ވަކިން ބަލައިގަނެ ކަށަވަރު ކުރެވިފައެވެ.

1- ފާތަރ ތަކެތި ކައުންސިލްގެ ތަންތަނުތަކުން ވިލާތަށް ދާ ތަކެތި

2- ހުޅުވާ ފާތަރ ދުބަހުދާ ކަނޑާ ކައުންސިލްގެ ހިއްސާ ދަތުރުތަކުގައި ވިލާތަށް ދާ ތަކެތި ތާއީދުކުރާ ތަކެތި

3- ކައުންސިލްގެ ތަކުދާ ހަވާ ހިނގާ ހަފްތާ ބަދަލުކުރާ ތަކެތި ކައުންސިލް ތަކެތި

4- ކައުންސިލްގެ ތަންތަނުގައި ބޭނުންކުރާ ކައުންސިލް ތަކެތި ކައުންސިލްގެ ތަންތަނުގައި ބޭނުންކުރާ ކައުންސިލް ތަކެތި ހިނގާ ހަފްތާ ބަދަލުކުރާ ތަކެތި، ތާއީދުކުރާ ތަކެތި ތަކެތި ކައުންސިލް ތަކެތި

5- ކައުންސިލްގެ ދަތުރުގައި ހިނގާ - ބަލަހައްޓާ ކައުންސިލް ތަކެތި

6- ކައުންސިލްގެ ބަދަލުތަކުގައި ކައުންސިލްގެ ތަކެތި ހިނގާ ހަފްތާ ބަދަލުކުރާ ކައުންސިލް ތަކެތި

7- ކައުންސިލްގެ ގަދަރުގައި ތަކެތި ކައުންސިލްގެ ތަންތަނުގައި ބަލަހައްޓާ ތަކެތި ކައުންސިލް ތަކެތި

8- ކައުންސިލްގެ ތަކުދާ ހަވާ ދަތުރުގައި ހިނގާ ކައުންސިލް ތަކެތި ކައުންސިލް ތަކެތި

9- ކައުންސިލްގެ ފާތަރ ދުބަހުދާ ދަތުރުގައި ހުޅުވާ ހިނގާ ކައުންސިލް ތަކެތި ކައުންސިލް ތަކެތި

10- ކައުންސިލްގެ ގަދަރުގައި ހުޅުވާ ހުޅުވާ ހަވާ ހިނގާ ކައުންސިލް ތަކެތި، ދަތުރުގައި ތަކެތި ތަކެތި ކައުންސިލް ތަކެތި ކައުންސިލް ތަކެތި ކައުންސިލް ތަކެތި

11- ކޮންސަލްވަރ ޑެކްލެއާ ފޯރުކުރުމާ ގުޅޭ ކަންތައް ހިންގުމުގެ ދަށުން ކުރިއަށް ގެންދާ ކަންތައްތަކާ ގުޅޭ ކަންތައްތައް ކުރުން

12- ކޮންސަލްވަރ ތަރުބިއްޔާ ދިނުމާ ގުޅޭ ކަންތައްތައް ކުރުން

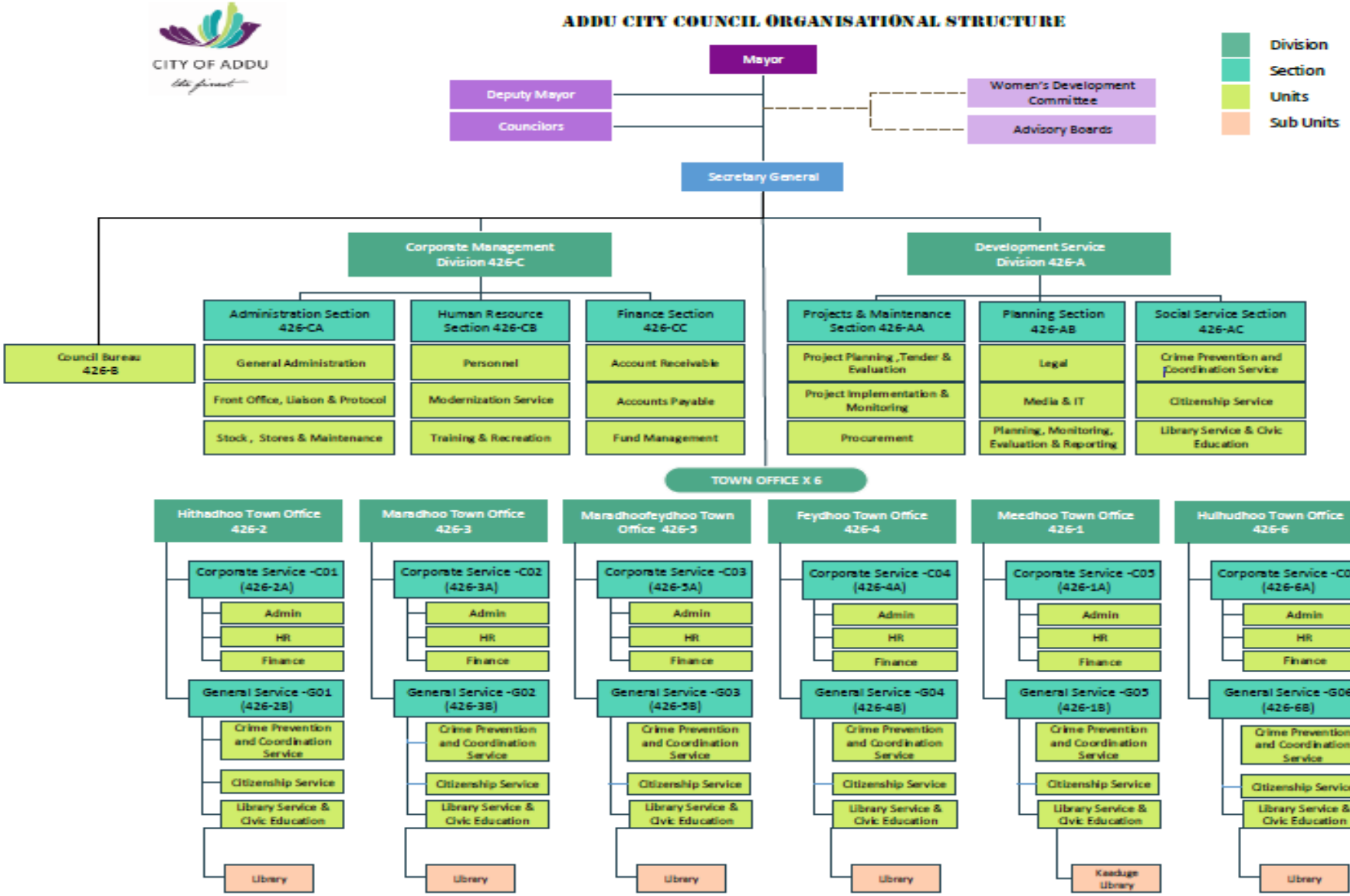
13- ކޮންސަލްވަރ ބަދަލުގައި ފޯރުކުރެވޭ ކަންތައްތަކާ ގުޅޭ ކަންތައްތައް ކުރުން

ކޮންސަލް ތަނަވަސްކުރުމުގެ ޝަރުޠު

2022 ވަނަ ތަނަވަސް ފުރަތަމަ ކޮންސަލް ތަނަވަސްކުރުމަށް ދަށުގައި ބަލައިގަންނަ ގޮތުގެ ދަށުން 425 ދުވަހުގެ ތެރޭގައި 269 ފަރާތަކަށް ދުވަހުގެ ފުރުސަތު ދީ، 156 ކަސްޓަމަށް ދުވަހުގެ ފުރުސަތު ދީ، ބާކީ ތިން ފަރާތަކަށް 03 ދުވަހުގެ ފުރުސަތު ދީ، ތިން ފަރާތަކަށް 06 ދުވަހުގެ ފުރުސަތު ދީ ނިންމާ ހުށަހެޅުމުގެ ގޮތުގައި ކަނޑައަޅާ

ފިހާރަ ތަކެއްޗާ ގުޅުންހުރި ކަންކަން	CS7 (Grade 1)	1
ސިއްރަތަ ދާއިރާތަ ގެއްލުން 1	MS1	14
ގޮތްތަކާ ދާއިރާތަ ގެއްލުން 1	MS1	3
ދާއިރާ ގެއްލުން 2	GS4	16
ތަކެއްޗާ ގުޅުންހުރި ގޮތްތަކާ ދާއިރާ ގެއްލުން 2	GS4	2
ދާއިރާ ގެއްލުން 1	GS3	41
ތަކެއްޗާ ގުޅުންހުރި ގޮތްތަކާ ދާއިރާ ގެއްލުން 1	GS3	5
ތަކެއްޗާ ގުޅުންހުރި ދާއިރާ ގެއްލުން 2	GS2	26
ތަކެއްޗާ ގުޅުންހުރި ދާއިރާ ގެއްލުން 1	GS1	1
ހަލާކު ވުމުގެ ގެއްލުން 3	SS3	1
ހަލާކު ވުމުގެ ގެއްލުން 2	SS2	22
ހަލާކު ވުމުގެ ގެއްލުން 1	SS1	97

ކުންފުނީގެ ފައިނޭންސް ޚިދުމަތްތަކާ ގުޅުންހުރި ތަކެތި ގަންނަ ކުންފުނީގެ ތަކެތި ގަންނަ ކަންތައްތަކާ ގުޅުންހުރި ކަންކަން ހިންގުމަށް ކުންފުނީގެ ފައިނޭންސް ޚިދުމަތ


CITY OF ADDU
ADDU CITY COUNCIL ORGANISATIONAL STRUCTURE
Division
Section
Units
Sub Units
Mayor
Deputy Mayor
Councilors
Women's Development Committee
Advisory Boards
Secretary General
Corporate Management Division 426-C
Development Service Division 426-A
Council Bureau 426-B
Administration Section 426-CA
General Administration
Front Office, Liaison & Protocol
Stock , Stores & Maintenance
Human Resource Section 426-CB
Personnel
Modernization Service
Training & Recreation
Finance Section 426-CC
Account Receivable
Accounts Payable
Fund Management
Projects & Maintenance Section 426-AA
Project Planning ,Tender & Evaluation
Project Implementation & Monitoring
Procurement
Planning Section 426-AB
Legal
Media & IT
Planning, Monitoring, Evaluation & Reporting
Social Service Section 426-AC
Crime Prevention and Coordination Service
Citizenship Service
Library Service & Civic Education
TOWN OFFICE X 6
Hithadhoo Town Office 426-2
Maradhoo Town Office 426-3
Maradhoofeydhoo Town Office 426-5
Feydhoo Town Office 426-4
Meedhoo Town Office 426-1
Hulhudhoo Town Office 426-6
Corporate Service -C01 (426-2A)
Corporate Service -C02 (426-3A)
Corporate Service -C03 (426-5A)
Corporate Service -C04 (426-4A)
Corporate Service -C05 (426-1A)
Corporate Service -C06 (426-6A)
Admin
HR
Finance
General Service -G01 (426-2B)
General Service -G02 (426-3B)
General Service -G03 (426-5B)
General Service -G04 (426-4B)
General Service -G05 (426-1B)
General Service -G06 (426-6B)
Crime Prevention and Coordination Service
Citizenship Service
Library Service & Civic Education
Library
Kaadudge Library

ތަރައްގީ ބަލަހައްޓާނެގޮތް ހިންގުން

2022 ވަނަ އަހަރުގެ ދަނޑުވެރިކަމުގެ ތަކުރާރުވާ ހިންގުމަށް ބަދަލުވެގެންދާ ގޮތުގައި ތަރައްގީ ބަލަހައްޓާނެ ގޮތް

ހިންގުމުގެ ކަންތައް	ބަދަލުވާ ތާރީޚު ހިނގާ		ތަރައްގީ ފާސްކުރުން
	Q1	Q2	
ކުރިން ހަދާފައިވާ ތަކެތި			
ދުވަހުގެ ޕްރޮގްރާމް ތައްޔާރުކުރުން		✓	100%
ހިއްސާ ދުވަހުގެ ކޯހުތައް (2 ފަހަރު)	✓	✓	100%
ކުދިންނާ ގުޅޭ ތަކެތި ހިންގުމަށް ދަތުރުގައި ހިނގާ ހިއްސާ ދުވަހުގެ ކޯހުތައް (ކަނޑުމަތީގައި ހިނގާ ކަންތައް)	✓	✓	100%
2021 ވަނަ އަހަރުގެ ކުށްވަރުގެ ތަކެތި / 2022 ވަނަ އަހަރުގެ ދާއިރާގެ ކަންތައް	✓	✓	90%
ކުށްވަރު ފާސްކުރުން			
ފެނުގެ ކުށްވަރު ބަލަހައްޓާ ގޮތް	✓		50%
2022 ވަނަ އަހަރުގެ ބަޖެޓް ފާސްކުރުން	✓		100%
2021 ވަނަ އަހަރުގެ އަދަދު ބަލައިގެންނެވުން	✓		100%
ތަފާސް ހިންގާ ގޮތް	✓		25%
ތަރައްގީ ހިންގާ ގޮތް	✓	✓	50%

0%	✓	✓	ދާނަން ޔުލާލެވޭ ކުލާހާ ކަންތައް ކުރުން ތަކެއް
100%	✓		ތަރައްޤީ ތަކެއްގައި ހަރުދަނާ ބައިވެރިވުން ބޭނުންވާ (ފުރިހަނޑަ)
ފުރިހަނޑުކަން ގެންނަން			
38%	✓	✓	ކައުންސިލް ތިރީގެ ތަންތަނުގައި ތިބޭ ބައެއް
100%	✓	✓ PWS ދިރާގު ގެންނަ ގޮތުގެ ކަންކަމާ ގުޅޭ (ކައުންސިލްގެ)
60%	✓	✓ ކާނާ ތައްޔާރުކުރާ ތަންތަނުގައި (ކައުންސިލްގެ)
20%	✓	✓ ކުލަ ދިއުމުގެ ކަންކަމުގައި ތަކެއް ބޭނުންވާ ގޮތަށް ބަދަލު
40%	✓	✓ ކުރިއަށް ގަނޭ ގޮތަށް ދަތި ކާނާ ތައްޔާރުކުރުން
90%	✓	✓ ދުއްދުގެ ބަދަލުގައި - 10 ދުވަހު ދުއްވުން
2%	✓	✓ ކުރިއަށް ގެންދާ ކަންތައް
5%	✓	✓ ތަކެއް ކަންކަމުގައި ބައިވެރިވާ ގޮތަށް ދަށްކުރުން
2%	✓	✓ ހިތްވަރުގެ ކުދިންގެ ދަށްކުރުން (ކައުންސިލްގެ)
30%	✓	✓ ހިތްވަރުގެ ކުދިންގެ ދަށްކުރުން (ކައުންސިލްގެ)
35%	✓	✓ ކުދިކުރިއަށް ކުދިންގެ ދަށްކުރުން (ކައުންސިލްގެ)
45%	✓	✓ ހިތްވަރުގެ ދަށް ހިންގާ ތަކެއް
98%	✓	✓ ކުރިއަށް ތަކެއްގެ ދަށްކުރުން، ބަދަލު ތަކެއް ހިންގާ ގޮތަށް
40%	✓	✓ ހިތްވަރުގެ ތަކެއްގެ ދަށްކުރުން، ބަދަލު ތަކެއް ހިންގާ ގޮތަށް
98%	✓	✓ ދުއްވާ ތަކެއްގެ ދަށްކުރުން، ބަދަލު ތަކެއް ހިންގާ ގޮތަށް
100%	✓	✓ ކުރިއަށް ތަކެއްގެ ދަށްކުރުން، ބަދަލު ތަކެއް ހިންގާ ގޮތަށް

100%	✓	✓	ފިޔާ ތަކެއްގެ ދާއިރާ، ދިގު ތަކެއް ހެދުމާ ގުޅޭ
2%	✓	✓	ތިމާގެ ކަންކަމާ ގުޅިގެންވާ ތަންތާ
20%	✓	✓	ހުޅުވާ ހިންގާ ކުރިއަށް
100%	✓	✓	ކަނޑައެޅުނު ތަކެއް ބަދަލުކުރުން (ފާސްކުރުމުގެ ފުރިހަމަ)
100%	✓	✓	ދިވެހި ތަކެއްގެ ފަރާތުން ތިމާ ގެންދާ ކަންކަމާ ގުޅޭ
100%	✓	✓	ކަނޑައެޅުނު ތަކެއް ގެންދާ ކަންކަމާ ގުޅޭ
50%	✓	✓	ހިލޭ ކުރުމަށް ދިން
60%	✓	✓	ދާނެ ގޮތް ބަލާ
25%	✓	✓	ދިވެހި ތަކެއް ތަރުޖަމާ ކުރުން
10%	✓	✓	ކަނޑައެޅުމުގެ ތަރުޖަމާ ކުރުން
100%	✓	✓	ފިޔާ ތަކެއް ފާސްކުރ ތަރުޖަ ތަކެއްގެ ދާއިރާ (ކުންފުނި)
10%	✓	✓	ދާނެ ތަކެއް ކުރިއަށް ގެންދާ ކަންކަމާ ގުޅޭ
100%	✓	✓	ކަނޑައެޅުނު ތަކެއް ބަދަލުކުރުން - ތަކެއް ދާ ގޮތް
10%	✓	✓	ކަނޑައެޅުނު ތަކެއް ބަދަލުކުރުން
ފަސްގަނޑު ކަންކަމާ ގުޅޭ			
98%	✓		ދާ ގޮތް
15%	✓		ކަނޑައެޅުނު ތަކެއް ބަދަލުކުރުން
90%	✓		ތަކެއް ހަދާ ގޮތަށް ކަންކަމާ ގުޅޭ ކަންކަމާ

10%	✓		ދިއްދޫ ފެނުގެ ގަބޫލުކުރެވޭ ކަމުގައި ބަދަލުކުރުން
98%	✓		ގެދޮށުތަކުގެ ގޭސް ގުޅުން
98%	✓		ސޮކެޓްތަކުގެ ދަށް ގުޅުން
0%		✓	ހަތްވަނަ ފުނަރުގައި 2022
98%		✓	ފިހާރަތަކުގެ ތަކެތި ވިއްކާ ގޮތް ދަށްކުރުން
50%		✓	ދުނިޔެ ހަނގު ދިވެހިންނަށް ފާހަގަ ކުރުން
ހިލޭ ހަވަނ ބާވީސް			
95%	✓	✓	ހިލޭ ފުލުހުންގެ ބަލަނޑުވެދާނެ
1%	✓	✓	ބާވީހާ ތިމާގެ ކަންތައްތަކާ ގުޅޭ ތަކެތި ގެނައުން
20%	✓	✓	ސަރުކާރުގެ ފަސޭހަތަކާ ގުޅުންހުރި ބަދަލު ކުރުން
0%	✓	✓	ސަރުކާރުގެ ފަސޭހަތަކާ ގުޅުންހުރި ކުރިއެރުމަކީ ކޮބައިތޯ
0%	✓	✓	ބަނދަރު ފުރުން
100%	✓		ދަތުރުކުރާ ބަހައްޓާ ސަރުވިސް ދީގެން ހުންނަ
10%	✓		ބަދަލުގެ ސޮޅުތަ - ފާނަސް ލިސްޓް ހެދުން
80%	✓		ދަތުރުވެ ދާގަ ފަރާތްތަކުގެ ލިސްޓް ބަލަންވާ
45%	✓	✓	ދަތުރުވެ ދާގަ ކަންތައް ފުލުހުންނަށް ހަނގުކުރުން
80%	✓	✓	ދިގު ދުވަސް ދަތުރުވަން ބޭނުންވާ ފަރާތްތަކ
60%	✓		ހިލޭ ގެ ސަރަހައްދުތަކުގައި ހުންނަ ކުޑަ ދަރިންނަށް (ދިރާގ ފ)
20%	✓		1 ގައުމު ކަނޑައެޅި ތަރައްގީ ކުރުމުގެ ވިސަ ކާޑ ދީގެން

CITY OF ADDU
the finest

50%	✓	✓	ހަތަރު ދިވެހިރާއްޖެ ކުއްޔަށްދީ ހިންގާ ހޯދުންތަކުގެ ހިސާބުގައި ހިމެނޭ ކަންތައްތަކުގެ ދަށުގައި ހިމެނޭ ކަންތައްތައް)
0%	✓		ދިވެހިންނަށް ތިމާވެށި ދިރާގުގެ ދާދި ހަމަނުވާ ކަންތައްތަކާ ގުޅޭ ކަންތައް ކަމަށާ ހިނގާ ކަންތައްތަކުގެ ތެރެ ހިމެނޭ
20%	✓	✓	ބަދިއްލާ ބަދަލުކުރުގެ ކުއްޔަށްދީ ހިންގާ - ހަތަރު
100%	✓	✓	ހަމަޖެހިފައި ހުންނަ ކަންކަން ހަނދާންކޮށް ހަރުދަނާ ކުރުމުގެ ތެރެއިން
10%	✓	✓	ތިމާގެ ފުރިހަމަ ދަށްދެނެ ކަންކަން
10%	✓	✓	ހަތަރު - ފިހާރަ ބަދަލުކުރުން ހިންގާ ކަންތައްތަކުގައި
100%	✓	✓	ފިހާރަ ކުއްޔަށްދީ ގެންދާ ކަންތައްތަކުގެ ތެރެ - ހަތަރު
40%	✓	✓	ސަލާމަތީ ކުރިޔަށްގެންދާ ބަދަލުކުރުގެ ކަންތައް
30%	✓	✓	ދާންދ ކަންތައްތަކުގެ ކުރިއަށް ގެންދާ ބައިވެރިވުން
55%	✓	✓	ހަތަރު - ދާދި ކަންތައްތަކުގެ ދިރާސާ ކުރުމުގައި ބައިވެރިވާ ފަރާތްތަކުގެ ލިސްޓު ތައްޔާރުކުރުން
10%	✓	✓	ހަތަރު ކަސްޓަމް ތަރުޖަމާ ދީފައި
100%	✓		ހަތަރު- ދާދި ކަންކަމުގެ ތަފްޞީލް (ހިނގާ)
50%	✓		ހަތަރު- ހަނގުރާ ކުރުމުގެ ކުރިން ދާދި ކަންކަމުގެ ތަފްޞީލް
50%	✓		ދިވެހިރާއްޖެ ކުއްޔަށްދީ ބަދަލުކުރުގެ ކަންތައްތަކުގެ ތަފްޞީލް
ކަނޑަށް ތަވަން ދާދި			
11.48%	✓		ކަނޑަށް ދިއުމުގެ ކަންކަމުގެ ތެރެ ދާދި ކަންތައްތަކުގެ ތަފްޞީލް

CITY OF ADDU
the finest

4·67%	✓		ދާއިރާ ތަންތަނުގައި ތަނާ ދުރުވަމުން ގެންދާ ހަރަކާތްތަކާ ގުޅިގެން ކުރިއަށް ގެންދާ ކަންތައް
50%	✓		ދަތުރު - ދާދި ދަތުރުވުންތަކާ ގުޅިގެން
5%	✓		ފުވަށްތަކާ ދުއްވަން ފެށުމުގެ ކުރިން
100%	✓		ހިލޭގަތުމުގެ ކުރިން ދަތުރުވުންތަކުގެ ކަންތައް
ދަތުރުފުށ ތަކެއް ނެތް			
47%	✓	✓	ނެވިގޭ ތަނުގައި ދަތުރުވުންތަކުގެ
9%	✓	✓	ދުވަސް ދިއުނދާ ވާހަކަ ފެއްދުމުގެ ކުރިން ދަތުރުވުންތަކުގެ
100%	✓	✓	ދާއިރާ ތަންތަނުގައި ތަނާ ދުރުވަމުން ގެންދާ ހަރަކާތްތަކާ ގުޅިގެން ކުރިއަށް ގެންދާ ކަންތައް
16%	✓		ދުވަސްވީ ދަތުރުފަތް ހުށަހެޅުން
100%	✓		ދުވަސްވީ ދަތުރުފަތްތަކުގެ ކޮޕީ ކުރުން
21%	✓		ތިމާވެދިފާ ދަތުރުފަތް ތައްޔާރުކުރުން
100%	✓		ހިލޭގަތުމުގެ ކުރިން ތަކެއްޗާ ގުޅިގެން ދަތުރުވުންތަކުގެ
ކުރި ތަކެއް ނެތް			
100%		✓	ފުވަށްތަކާ ދުއްވަން ފެށުމުގެ ކުރިން- ހުރިހާ ތަކެއްގެ ލިސްޓެއް ފުވަށް ފުރަން
50%		✓	ދަތުރުދާ ދަނޑުވަޅުގެ ކުރިން ހުށަހެޅުން
100%		✓	ދަތުރުވާ ފަރާތާ ގުޅިގެން ކުރިއަށް ގެންދާ ކަންތައް
100%		✓	ދާދި ތަކެއް ހިންގުމުގެ (ކާބޯހައިޑްރޭޓް ކަންތައް)

CITY OF ADDU
the finest

ފުލުހުންގެ ދަށްދެނެ ބައެއް	✓		50%
ކުޑަ ސްކޫލްތަކުގެ ބުލެޓިން ބޯޑުތަކުގެ ބޭނުން	✓		100%
ދިވެހިބަހުގެ ފުރުދާ ބޭނުން	✓		100%
ދިވެހިބަހުގެ ބަދަލުގައި ބަދަލުގައި ބޭނުން	✓		100%
ފިލާ ތަކެއް ނެގުން			
ފިލާ - ގެދޮރުގައި ތާވަލުން ދަތުރުކުރާ ބައެއް	✓	✓	50%
ފިލާ ގެދޮރުގައި ބޭނުން	✓	✓	22%
ފިލާ - ތަނަވަސްކުރެވި ބަދަލުވާ	✓	✓	100%
ފިލާ - ގަވާއިދުތަކުގައި ދެކޮޅުވާ ފަރާތްތަކުގެ ތެރެއިން ބައެއް ކަނޑައެޅުމަށް ތަފާތު ގޮތެއް	✓	✓	53%
ގަވާހީ ތިން ފަހަރު ދަތުރުކުރާ	✓	✓	80%
ފިލާ ކާނާ ހަދާ ތަނުގައި ބޭނުން	✓	✓	65%
ދަނޑުވަރުގައި ބުނާ ބަދަލުވާ ބަދަލުގައި ބޭނުން	✓	✓	30%
ދިވެހި ފުރުދާ ބަދަލުގައި ބޭނުން (ކާނާ ހެދުން)	✓	✓	95%
ދިވެހިބަހުގެ ބަދަލުގައި ބަދަލުގައި ބޭނުން	✓	✓	70%
ބުއިމާ ތަކެއް ނެގުން			
ތަކެއް ނެގުމުގެ ދުވަސް ގަނޑު 22x32 ތިބުނު	✓	✓	0%

CITY OF ADDU
the finest

ތަކެއް ހެދުމަށް ބޭނުންކުރާ ކަނޑީގައި ހުންނަ ކުދިންގެ ކަންތައް ބަލަހައްޓާ ފަދަ	✓	✓	0%
ހަނގުރާ ފެނުގައި ކަނޑާ ދުވާ ގޮތް ދިރާސާ ކުރުން	✓	✓	80%
ދަނޑު ބައިތަކުގެ ފެންގަނޑު ދަށްވުން	✓	✓	70%
ބައްދަލުވުންތަކުގައި ކަންކަން ބެލެހެއްޓުމަށް ކަމަށްވާ ފަރާތްތަކުގެ ބައިވެރިވުން	✓	✓	0%
ދިވެހި ބަސް ދަސްކުރުން	✓	✓	28%
ދަނޑުވަށާ ގުޅިގެން ހިންގާ ސަރުކާރުގެ ސާވިސްތައް ބެލެހެއްޓުން	✓	✓	80%
ހައްދު ތަންތަނުގައި ބަދަލު ދަނޑުވަރ ޔަސްވެދާނެ ބައެއް ބަދަލުތައް ބެލެހެއްޓުން	✓		0%
ހަނގުރާ - ފެނަކު - 1.5 ތަނދު - ދިވެހި ދަސްކުރުން		✓	0%
ހަނގުރާ - ވިނަށާ ދުނިޔާ - 5 - ދިވެހި ދަސްކުރުން		✓	0%
ހަނގުރާ ފުރިގަނޑުގައި ކަން ތަކެއް ހިންގުމުގެ ތެރެއިން ދާ ތަކެއްތަކުގެ ތަފާތު		✓	30%
ތަނުގައި ކަނޑަށް ކައްކާ ކާ ކާނާ		✓	20%
ތަކެއްތަކުގެ ކައްކާ ނުކައްކާ ކާ ކާނާ ތަކުގެ ތަފާތު ދެނެގަތުން		✓	0%
ގޮތެއް ތަކެއް ހަދާ ދިވެހި ބަސް ދަނޑުވަރުގައި ބޭނުންކުރާ ގޮތް		✓	50%
ތަންތަނުގައި ތިބޭ ގާތްތެރިކަން ފަދަ ކަންކަން ބަލަހައްޓާ ފަދަ	✓		0%

CITY OF ADDU
the finest

ދަނޑުވެރިންނަށް ފެނާގަނޑުތަކުގައި ތިމާވެށީގެ ހަރަދުން ހަދައިދިނުން- ދަނޑުވެރިންގެ ދަތިކަން ދުރުކުރުމަށް، ދަނޑުބިންފެނާ ގުޅިގެން ތިމާވެށި ބަނދެ ފެނާގަނޑު ހަދައިދިނުން	✓		0%
ފަނާވެގެން ފެނުގެ ދަރަނި ކުறެވިދާ ދަނޑުތަކުގައި ފެނާގަނޑު ހަދައިދިނުން- ފަނާވެގެން ފެނުގެ ދަރަނި ކުރެވިދާ ދަނޑުތަކުގައި ފެނާގަނޑު ހަދައިދިނުން	✓		0%
ތަކެއްޗާ ގުޅިގެން ކުރިއަށް ގެންދާ ކަންތައްތަކުގައި ކުރިއަށް ގެންދާ ކަންތައްތަކުގެ ތަފްޞީލް ހިމެނޭ ގޮތަށް ތަކެއްޗާ ގުޅިގެން ކުރިއަށް ގެންދާ ކަންތައްތަކުގެ ތަފްޞީލް.	✓		0%
ދިރާސާ ކުރެއްވުމަށް ހުށަހަޅާ ތަންތަނުގެ ކުރިއަށް ގެންދާ ކަންތައްތަކުގެ ބަޖެޓުގެ ބައި	✓		30%
ކޮވިޑް 19 ގުޅުންދާ ކަންތައްތަކުގެ ހަރަދު	✓	✓	13%
ކަނޑާދޮށި ތަކެއްޗާ ގުޅުންދާ ހަރަދު	✓	✓	0%
ދަނޑުވާ ފަރާތްތަކުގެ ބަދަލުގައި ކަންތައް ކުރުމަށް ދީފައިވާ ފައިސާ	✓	✓	0%
ދަނޑުވެރިންގެ ދަތިކަން ހައްލުކުރުމަށް ކުރިއަށް ގެންދާ ކަންތައްތަކުގެ ބަޖެޓުގެ ބައި	✓	✓	43%
ދަނޑުވެރިންނަށް ދަރަނި ދައްކަން ކުރިއަށް ގެންދާ ކަންތައްތަކުގެ ބަޖެޓުގެ ބައި	✓	✓	30%
ތިމާވެށި ދަރަނި ދައްކަން ކުރިއަށް ގެންދާ ކަންތައްތަކުގެ ބަޖެޓުގެ ބައި	✓	✓	24%
ފަނާ ދަށްކުރުމަށް ކުރިއަށް ގެންދާ ކަންތައްތަކުގެ ބަޖެޓުގެ ބައި	✓	✓	25%
ދަނޑުގެ ބަދަލުގައި ކުރިއަށް ގެންދާ ކަންތައްތަކުގެ ބަޖެޓުގެ ބައި	✓	✓	80%
ފަނާ ދަށްކުރުމަށް ދީފައިވާ ފައިސާ ކުރިއަށް ގެންދާ ކަންތައްތަކުގެ ބަޖެޓުގެ ބައި	✓	✓	90%

CITY OF ADDU
the finest

ދަ ސިޓީ ކައުންސިލް ސަރވިސްގެ ތަފްސީލް

- **ދުވަހުގެ ފޮޓޯ**

2022 ވަނަ ތަނަވަސް ފެނަވަރ ހަދަން ކަތައް ތަކުގައި ބައިވެރިވެފައި ހުންނަ 425 ދުވަހުގެ ފޮޓޯ ތަކެއް. ފެށުމުގެ 269 ދުވަހުގެ ފޮޓޯ 156 ދުވަހުގެ ފޮޓޯ ތަކާ ދިމާ ކުރެވިގެން ދުވަހުގެ ފޮޓޯ ތަކުގެ ތެރެއިން ކުދިންގެ ތަފާތު ހަފްލާތަކުގެ ފޮޓޯ ތަކެއް ހޮވާ ކުދިންގެ ދަށުން ކުދިންގެ ދަށުން ކުދިންގެ ދަށުން

ތަރައްޤީގައި ހިމެނޭ ކަންކަން، ފުރިހަމަ ނުވާ ކަންކަމާ ގުޅިގެން ކަންކަމުގެ ތަފްޞީލް ހުށަހަޅާ ގޮތް.

- **ހިލޭ.ގައި ދިން ފުރިހަމަ ކުރެވުނު ބަދަލުތަކުގެ ތަފްޞީލް (ކައުންސިލަރުންގެ ހިދުމަތް)**

-ތިލުވެފި ކައުންސިލަރުންގެ ގޮތުގައި ކަންކަން ކުރުމަށް ކައުންސިލް 01 ފުރަތަމަ ދައުރުގެ ތެރެއިން ވަނީ 50 ދުވަހުގެ ފުރުސަތު ދިނުމަށް ގަބޫލުކުރެވުނު.

-ތިލުވެފި ކައުންސިލަރުންގެ ތެރެއިން 05 ފަރާތަކުން - ފާސް 2 ވަނަ ތަރުތީބުގައި ވަނީ 23 ދުވަހުގެ ފުރުސަތު ހޯދި ސިވިލް ސަރވިސް ތަކުގެ ތަފްޞީލް ދިނުމަށް ގަބޫލުކުރެވުނު.

-ތިލުވެފި ކައުންސިލަރުންގެ ތެރެއިން ތިން ފަރާތަކުން 02 ފުރަތަމަ ދައުރުގެ 04 ދުވަހުގެ ފުރުސަތު ވަނީ ކައުންސިލްގެ ކޮމިޓީތަކުގެ ގާތްގަނޑު ވަނީ ދިނުމަށް ގަބޫލުކުރެވުނު.



-ހިލޭ.ގައި 2 ފަރާތަކުން ކުރެވުނު ތަރައްޤީ ތަކާ ގުޅިގެން ކަންކަން ކުރުމަށް ވަނީ 26 ދުވަހުގެ ފުރުސަތު ވާނެ ކަމަށް ކައުންސިލް ތަފާތު ދާއިރާތަކުގެ ތަފްޞީލް ދިނުމަށް ގަބޫލުކުރެވުނު.

-ފާހަގަ ކުރެވުނު ތަރައްޤީ ތަކާ ގުޅިގެން ކައުންސިލް ތަފާތު ދާއިރާތަކުގެ ތަފްޞީލް ދިނުމަށް ކައުންސިލް 01 ފުރަތަމަ ދައުރުގެ ތެރެއިން ވަނީ ފުރިހަމަ ކުރެވުނު ދުވަހުގެ ފުރުސަތު ދިނުމަށް ގަބޫލުކުރެވުނު.

- **2022 ވަނަ ތަރައްޤީ ބަޖެޓް ފާސްކުރުން**



10 ޖެނުއަރީ 2022 ވަނަ ފުރަތަމަ ބޮޑުވުން ކައުންސިލްގެ ފަންނީ ކޮމިޓީގެ ތަޖުރިބާ ދިނުމުގެ ގޮތުގައި ތަރައްޤީ ބަޖެޓް ހުށަހެޅުމުގެ ދަށުން 96 ވަނަ ފާރާތުގެ ބަޔާނު ކައުންސިލްގެ ކަނޑައެޅުމަށް ހުށަހެޅުނު ތަރުޖަމާ ކުރެވުނު ކައުންސިލް ތަރައްޤީ ބަޖެޓް 2022 ވަނަ ތަރައްޤީ ބަޖެޓުގެ ދަށުން ފަދަ 238،855،220 ރުފިޔާގެ ބަޖެޓް ވަނީ ފާސްކުރެވިގެންނެވެ.

- **ފުވައްމުލައް ދާއިރާގެ ވިއުގްރެތަން ބިން ދެއްކުން**



ބަޔާނު ކުރެވިގެންވާ ދާއިރާ ކަމުގައި ވަދެވޭ ދާއިރާ ކައުންސިލްގެ ކަންތައްތަކުގެ ކުރިއެރުމާ ގުޅިގެން ކައުންސިލްގެ ކޮމިޓީ ތަކުން ކުރިއަށް ގެންދާ ކަންތައްތަކާ ގުޅިގެން ކައުންސިލްގެ ކޮމިޓީ ތަކުގެ ބައްދަލުވުން ބާއްވާ ގޮތް ބަޔާންކުރެވޭ ގޮތަށް ކައުންސިލްގެ ކޮމިޓީ ތަކުގެ ބައްދަލުވުން ބާއްވާ ގޮތާ ގުޅިގެން ކައުންސިލްގެ ކޮމިޓީ ތަކުގެ ބައްދަލުވުން ބާއްވާ ގޮތާ ގުޅިގެން 13 ފެބްރުއަރީ 2022 ވަނަ ދުވަހު ބައްދަލުވުން 06، ނަންބަ ރ 02، ކުށްވެ ރިކަން 09، ފިލާ ރިކަން 10 ވަނަ ރިއާސީ ބޯޑުގެ ފަ ރާތްތަކަށް ދުވަސް 49 ތެ ރޭ ލީޒަށް ދެވުނު ބިން ފުވައްމުލައް ދާއިރާ ކައުންސިލްގެ ދަ ރުމަ ކަ ރ ލީ ސ ކަ ރ ލ ބ ރ ލ ބ ރ ލ ބ

- **2021 ވަނަ ތަނަވަސް ތަނަށް ތަރައްގީ ދިނުމުގެ ތަކުލީފުތައް**

2021 ވަނަ ތަނަވަސް ތަނަށް ތަރައްގީ ދިނުމުގެ ތަކުލީފުގައި ހަމަޖެއްސުމުގެ ވިޝަން، ދިޝަން، ތަނަ ސިފައި ވަނަވަރުގެ ތަމްސީލް ހަމަޖެއްސުގެ ފަސޭހަތަށް ހިތާ ގުޅިގެ ތަކެތި ދަރުމާ ކުރުމަށް ތަނަ ކަންތައް ކުރުމަށް ތަމްސީލް ކުރާ ތަކެތި ހަމަ

- **ތަރައްޤީ ހިންގުމަށް ހުށަހަޅާ ހަތްވަނަ ދައުރުގެ ބަޖެޓް ތަންފީޒުކުރުން**

ލިބުނުތަކެއް ދިނުމަށް ފާހަގަ ކުރެވުނު ގޮތުގައި ތަކެތި ހުށަހެޅުމަށް 110 ވަނަ ފަރާތަކަށް ފޯނުގެ ދަތުރުން ދަންނަވާ ކަމަށް ވާހަކަ ދެއްކެވުނެވެ. 2022 ވަނަ ދުވަހު ތަކެތި ދޫކުރުމުގެ ކުރިން ތަކެތި ލިބުނު ފަރާތްތަކުގެ ލިސްޓް ފެންނަ ގޮތަށް ބޯޑަކަށް ލިޔެ ދެއްވުމަށް ވާހަކަ ދެއްކެވުނެވެ. ލިބުނު ތަކެތި ބަލައި ބަލައި ދިނ

- **PWS ފާހަގަ ކުރެވުނު ގެސްޓް ހައުސް ކައުންސިލަށް ހުށަހެޅުން**

ދ ވަކިވަނ ކ 10 ދިވެހިރާ 2021 ވަނަ ފުރަތަ ފިނޑ ދިނުމަށ ތިރީގ ފަރާތ ތަކ ދ ވަކ ކ ކ

- **ކަނޑަ ފުލުހުން ފަހަރުތެރި ކުރިއަށް ގެންދާ ކަންތައް**

ކަނޑައަޅާ ފަހަރުތެރި ކުރިއަށް ގެންދާ ކަންތައްތަކުގެ ކުރިން ކުރިއަށް ގެންދާ ކަންތައްތަކާ ގުޅިގެން ދެ ލައްކަ ދިހަ ހާސް ރުފިޔާ (200،000.00ރ) ހުށަހަޅާ.

- **ދަތުރުފަތުރު ކުރާ ބަސްތަކާ ގުޅިގެން ކަންތައް ކުރުން**

ދިވެހި ބަހުގެ ތަރުޖަމާ ކުރުން ކުރިއަށް ގެންދާ ކަންތައްތަކުގެ ކުރިން ކުރިއަށް ގެންދާ ކަންތައްތަކާ ގުޅިގެން ހ. ހ. ބ. ދ. ވ. ގ. ދ. ވ. ގ. ދ. ވ. ގ

- **ފިއްލާ ތަކެއްޗާ ދިމާއަށް ގެންދާ ކަންކަމާ، ތިލަ ތަކެއް ތަކެއްޗާ ދިމާ ދަތިކަމެއް ދިމާ ނުވާނެ**



ގައުމީ ތަރައްގީ ހިންގާ ގޮތުން 10 ވަނަ ދުވަހު 2020 ވަނަ ވަކި ތާރީޚެއްގައި ހ. ދ. ކުޅުދުއްފުށި ގެ ކައުންސިލަށް ވަނީ 3،513،464.34ރ. ގެ ބަޖެޓެއް 45 ދުވަހަށް. ހަމަ ތާރީޚުގައި ގައުމީ ތަރައްގީ ގާނޫނުގެ ދަށުން ކައުންސިލްތަކުގެ ކަންކަން ބަލަހައްޓަން ދެވިގެން ގެންދާ ކަންކަމާ ދިމާ ތިލަ ތަކެއް ތަކެއްޗާ ދިމާ ދަތިކަމެއް ދިމާ ނުވާނެ ކަމަށް ބަލަހައްޓާ ފަރާތްތަކުން ބުނެފި.

- **ހ. ދ. ކުޅުދުއްފުށި ގައި ބަދަލުތެރެ ވެގެންދާ**



ގައުމީ ތަރައްގީ ގާނޫނުގެ ދަށުން ހ. ދ. ކުޅުދުއްފުށި ގެ ކައުންސިލަށް ވަނީ 11 ވަނަ ދުވަހު 2022 ވަނަ ވަކި ތާރީޚެއްގައި. ކައުންސިލުގެ ބަޖެޓެއް 2،897،610.17ރ. ގެ ބަޖެޓެއް 60 ދުވަހަށް. ކައުންސިލުގެ ހުރިހާ ކަންކަން ފުރިހަމަ.

- **ހަތަރު ތަނުގައި ގާބިލު ކަމުގައި ބަދަލުތެރެ ވެގެންދާ ކަންކަން**

ހަތަރު ތަނުގައި ގާބިލު ކަމުގައި ބަދަލުތެރެ ވެގެންދާ ކަންކަން ހިންގުމަށް ގައުމީ ތަރައްގީ ގާނޫނުގެ ދަށުން ހ. ދ. ކުޅުދުއްފުށި ގެ ކައުންސިލަށް ވަނީ 28 ވަނަ ދުވަހު 2020 ވަނަ ވަކި ތާރީޚެއްގައި 6،000،000.00ރ. ގެ ބަޖެޓެއް 280 ދުވަހަށް. ކަނޑުގައި ހުންނަ ގާބިލު ކަންކަން ބަލަހައްޓަން ކައުންސިލަށް ވަނީ ހ. ދ. ކުޅުދުއްފުށި ގެ ކައުންސިލަށް ވަނީ 02 ފެބްރުވަރީ 2022 ވަނަ ދުވަހު 5،800،000.00ރ. ގެ ބަޖެޓެއް 182 ދުވަހަށް. ކައުންސިލުގެ ވާހަކަ ދެކެވުމުގައި ކައުންސިލުގެ ކަންކަން ބަލަހައްޓަން ބޭނުންވާ ފަރާތްތަކުގެ ގާބިލުކަން ބަލައި ކަށަވަރު ކުރަން ބާކީ ހުރި 20 ކަންކަމުގެ ތަފްޞީލު ދެއްކެވިއެވެ.

ހިތަށް ގަދަކުރާ ކަންތައް ކަންކުރުމުގެ ދަށުގައި ކުޑަކުދިންގެ ކުޅިވަރުތަކުގެ ބަދަލުތަކާ ގުޅިގެން ކުޅިވަރުތަކުގެ ދަށުގައި ބަލައިގަތުމަށް ކުރިއަށް ގެންދާ ކަންކަމުގެ ތެރެއިން ހ. ކަނޑުއޅަންދޫ ކުޑަކުދިންގެ ކުޅިވަރުތަކުގެ ބަދަލުތައް 03 ފެބްރުވަރީ 2022 ވަނަ ދުވަހު ބަދަލުކުރެވުނު ގޮތް ފާހަގަ ކުރަން ދަންނަވަމެވ. ތަކެއްޗާ ގުޅިގެން ކަންކަން ކުރިއަށް ގެންދިއުމުގައި ކުރިމަތިވާ ދަތިތަކ



- **ކުޑަ ކަނޑަ ބަދަލު ގަނެ ތަރުތީބު**

ދ ދަނޑުވަތުގެ ކުރިން 09 ދުވަސް 2022 ވަނަ ފުރަތަކުން ފެށިގެން ކުލަދުއްތަ ތިމަންވެރިކަމުގެ ތެރެއިން ތަރުތީބުކުރެވެނީ ރ.3،218،476.08 ގެ ތުލަ ތަނަ ދަނޑުވަތުގެ ގޮތުގައި 50 ފުރަތަކަށް.

- **ދިގު ދަނޑުގެ ތަރުތީބުކުރުން**

ދ ދަނޑުވަތުގެ ކުރިން 21 ދުވަހުގެ 2022 ވަނަ ފުރަތަކުން ފެށިގެން ތިމަންވެރިކަމުގެ ތެރެއިން ދަނޑުވަތުގެ ގޮތުގައި ރ. 4،300،000.00 ގެ ތުލަ ތަނަ ދަނޑުވަތުގެ ގޮތުގައި 90 ފުރަތަކަށް.

- **ދަނޑުގެ ފުށުގައި ތަރުތީބުކުރުން**

ދ ދަނޑުވަތުގެ ކުރިން 21 ދުވަހުގެ 2022 ވަނަ ފުރަތަކުން ފެށިގެން ތިމަންވެރިކަމުގެ ތެރެއިން ދަނޑުވަތުގެ ގޮތުގައި ރ. 4،599،899.00 ގެ ތުލަ ތަނަ ދަނޑުވަތުގެ ގޮތުގައި 90 ފުރަތަކަށް.

- **ކުޑަ ތަކެތި ވިއްކާ ފަރާތްތަކަށް ދޫ ކުރާ ގަނޑުތައް**

ދިވެ ފ.ހުސްހަރަ ގުދަނުގައި ތަކެތި ވިއްކާ ފަރާތްތަކަށް ދޫ ކުރާ ގަނޑުތައް ތިރީގައިވާ ގޮތަށް ދަނޑުވަތުގެ ގޮތުގައި ދެވޭނެ ކަމަށް ދ ދަނޑުވަތުގެ ކުރިން ފާހަގަ ކުރަނީ ރ.12،000،000.00 ގެ ތުލަ ތަނަ ދަނޑުވަތުގެ ގޮތުގައި.

- **ފިލުވުން ދާނެ ގޮތް**

1443ވަނަ ހަނގުޑު ފުރަތަކުން ފެށިގެން ދިވެހިރާއްޖެ ތެރެއިން 1286 ފަރާތަކުން، ސަރަހައްދު 526.75ހެކްޓަރ ބިމަށް ދަށ ވިދާލައިގެން 677403ގެ ތެރެއަށް ފިލުވުން ދާނެ.

CITY OF ADDU
the finest

- **ދަނޑިތަ ދަތުރުކުރާ ވިލާތަކުން ތަކެތި ގެނައުން**

ދަނޑިތަ ދަތުރުކުރާ ވިލާތަކުން ތަކެތި ގެނެސްދިނުމަށް ގާތްކަމުގައި ހުންނަ ފަރާތްތަކުން 07 ފެބްރުވަރީ 2022ވަނަ ފުރަތަ ކުރިން ތަކެތި ހިފާ ބޯޓުތަކުގެ ލިސްޓު ތަކެތި ގެނެސްދިނުމަށް ބޭނުންވާ ފަރާތްތަކުގެ ލިސްޓާ ދެކޮޅަށް ހުށަހަޅަންވާނެ ކަމަށް ދަންނަވަމެވެ.

- **ތަކެތި ގެނެސްދިނުމަށް ބޭނުންވާ ތަކެތީގެ ލިސްޓު ހުށަހެޅުން**

ތަކެތި ގެނެސްދިނުމަށް ބޭނުންވާ ތަކެތީގެ ލިސްޓު ފުރަތަ ކުރިން 30، 2021 ވަނަ ދުވަހު ހާއްސަ ފޯމުގައި ފުރިހަމަކޮށް ތަކެތި ގެނެސްދިނުމަށް ބޭނުންވާ ފަރާތުން ހުށަހަޅަންވާނެ ކަމަށް ދަންނަވަމެވެ. ތަކެތި ގެނެސްދިނުމަށް ބޭނުންވާ ފަރާތުން ހުށަހަޅާ ތަކެތީގެ ލިސްޓުގައި ބަލައި ބަލައި ބަދަލުތައް ގެނެވޭ ކަމަށް ދަންނަވަމެވެ.

- **ދެ ގަޑިއިރުގެ ފަރާތުގެ ސަލާމަތާ ގުޅިގެން ދިނުން**

ތަކެތި ގެނެސްދިނުމަށް 2020-2021ވަނަ ތަނަވަޅު ހުށަހެޅި 03 ފަރާތުގެ ތެރެއިން (ކުރިން ފަރާތުގެ ތަކެތި ގެނެސްދިނުމުގެ ތަޖުރިބާ ހުރި) ފަރާތަކަށް 1000.00ރ.ފ ދީގެން (ކުރިން ފަރާތުގެ ތަކެތި ގެނެސްދިނުމުގެ ތަޖުރިބާ ނެތް) ފަރާތަކަށް 02 ފަރާތުގެ ތެރެއިން (ކުރިން ފަރާތުގެ ތަކެތި ގެނެސްދިނުމުގެ ތަޖުރިބާ ހުރި) ފަރާތަކަށް 1000.00ރ.ފ ދީގެން ތަކެތި ގެނެސްދެވޭ ކަމަށް ދަންނަވަމެވެ.

ސ.ގަދޫ ދަތުރުގައި ހުށަހެޅި 03 ފަރާތުގެ ތެރެއިން (ކުރިން ފަރާތުގެ ތަކެތި ގެނެސްދިނުމުގެ ތަޖުރިބާ ހުރި) ފަރާތަކަށް 1000.00ރ.ފ ދީގެން ތަކެތި ގެނެސްދެވޭ ކަމަށް ދަންނަވަމެވެ.

ތަކެތި ގެނެސްދިނުމަށް ހުށަހެޅި 02 ފަރާތުގެ ތެރެއިން(ކުރިން ފަރާތުގެ ތަކެތި ގެނެސްދިނުމުގެ ތަޖުރިބާ ހުރި) ފަރާތަކަށް 1000.00ރ.ފ ދީގެން ތަކެތި ގެނެސްދެވޭ ކަމަށް ދަންނަވަމެވެ.

- **ދުވަ ތަނަވަ ފުރަތަ ފާސްކޮށް ދަތުރުގައި ފުރަންވާ ތަކެތި**

ތަކެތި ގެނެސްދިނުމަށް ތަޢާރަފްކޮށްފައި ތަނަވަ ދަތުރުކުރާ ވިލާތަކުގެ ލިސްޓުގެ ތެރެއިން ދަތުރުކުރާ ތަނަ (ދަތުރުގައި ބަލައި ބަދަލުތައް ގެނެވޭ) ތަކެތި (ދަތުރުގައި ބަދަލުތައް ގެނެވޭ) ތަކެތި 18 ފެބްރުވަރީ 2022 ވަނަ ދުވަ 25 ވަނަ ދުވަ ފާސްކޮށް ތަކެތި ގެނެސްދެވޭ ކަމަށް ދަންނަވަމެވެ.

CITY OF ADDU
the finest

- **ހިތަށް ފުދުނު ވަޒަނ**

ދ. ދަނޑުހަމަނާގެ ހުއްޓާލި ހިތަށް ފުދުނު ވަޒަނ، ވަނަވެސްވެގެ ކަލޭގެ، ފާރުގެ، ފުދުނު ކަނަކަށް ވަކިވަކި، ގެންދާ ކަންތައް ވަކިވަކި ގޮތުގައި، ދިވެހި ރައްޔިތުންގެ ދަށުން ކުރިއަށް ގެންދާ ކަންތައް ކަނޑައަޅާ ކަންތައް ހިނގާ ގޮތް ބަލައި ހިނގާ ގޮތް ބަލައި ދަށުން ކުރިއަށް ގެންދާ ކަންތައް ކަނޑައަޅ

2022 ގައި ކުރި ސާވޭ ކުރެވުނު 20034.00ރ ވައިރ ކަނޑާ ގެންގުޅުނު. ދިވެހިރާއްޖެ ކުރިން ގެންގުޅުނު 4770.00ރ ވައިރ ކަނޑާ ގެންގުޅުނު.

ކަނޑާ ގެންގުޅުމުގެ ތެރެ ދެން ބަދަލުކުރަން ބޭނުންވާ ކަނޑާ 24 ގެ ތަފްޞީލް 2022 ގައި ފުރުވާ ކުރިއަށް ގެންދާ ކަންތައްތަކުގެ ތެރެ ހިމެނެއެ ގާތް ކަނޑާ ގެންގުޅުނު ދިވެހިރާއްޖެ ކުރިން ގެންގުޅުނު 10850.00ރ ވައިރ ކަނޑާ ގެންގުޅުނު.

- **ކަނޑާ ގެންގުޅުމުގެ ސާވޭ ކުރެވުނު ބަދަލުކުރަން ބޭނުންވާ ދާދިފަސް ތަފްޞީލް**

ކަނޑައެޅި ގަނޑު ގެންގުޅުމަށް ފާހަގަ ކުރެވިފައިވާ ގާތް ކަނޑާ 17 ގެ ތެރެއިން 2022 ގައި ބަދަލު ގެނެވުނު ގާތް ކަނޑާ ވައިރ ކަނޑާ ގެންގުޅުނު 138900.00 ރ. ވައިރ ކަނޑާ ގެންގުޅުނު. ގެންގުޅުމުގައި ފާހަގަ ކުރެވުނު ގާތް ކަނޑާ ބަދަލުކުރަން ބޭނުންވާ ދާދިފަސް 9645.00 ރ ވައިރ ކަނޑާ ގެންގުޅުނު.

- **ފެށުމާ ދެކޮޅަށް ފެންނަ**



ފުވައި ސާ.ބަ.ގައި ފ ކަނޑައި ގާތް ކަނޑާ ގެންގުޅުމާ، ބައްދަލުވުމުގައި ބައިވެރިވި، ކައުންސިލްގެ ތެރެ 16 ވަނަ ފުރުދާ ކަނޑައެޅި ގާތް ކަނޑާ 11 ގެ ތެރެ ބަދަލުކުރަން ބޭނުންވާ ވައިރ ކަނޑާ ގެންގުޅުނު، ދެން ބަދަލުކުރަން ބޭނުންވާ ދާދިފަސް ތަފްޞީލް ދެއްކުމާ، ދެކޮޅަށް ފެންނަ ކަންތައްތަކާ ގުޅިގެން ކައުންސިލްގެ ތެރެ ކުރިން ގެންގުޅުނު ދާދިފަސް ތަފްޞީލް ދިނުމަށް ކަނޑައެޅުނު.

- **ފެށުމާ - ދަނޑުވަރުގެ ކަނޑާ ގެންގުޅުން**



ފުވައި ސާ.ބަ.ގައި ފ ކަނޑައި ގާތް ކަނޑާ ގެންގުޅުމާ ގުޅިގެން ކައުންސިލް ގެ ތެރެ ކުރިން ދަނޑުވަރުގައި ގާތް ކަނޑާ ގެންގުޅުމުގެ ތެރެ ދެން ބަދަލުކުރަން ބޭނުންވާ ދާދިފަސް ތަފްޞީލް ދެއްކުމަށް ފެންނަ ކަންތައްތަކާ ގުޅިގެން ދިވެހިރާއްޖެ ކުރިން ގެންގުޅުނު.

- **ފިޔަވަޅު - ދަތިވާ ތަކެތި ދަށްކުރުމަށް ގެންނަ ފަރާތްތަކުން ކުންފުނިން ދީފައިވާ ދަތުރުގެ ތަފާތު ގޮތް**

ދިވެހި 22 ފެބްރުވަރީ 2022 ވަނަ ދުވަހު ފިނޮޅުވެދާނެ ހަވާލާ ކުންފުނިތަކުން ކަނޑުމަގުން ކަނޑުމަގަށް 15 ދުވަހުގެ ދުވަހަކީ ކަނޑުމަގުން ދާ ކަނޑުމަގުން ބަލައިގެންދާ ފަރާތްތަކަށް ދެވޭ ދަތުރުގެ ތަފާތު ބަލައިގަތުމަށް ހުށަހަޅަނީ.

- **ފިޔަވަޅު ކަނޑުމަގުން ދާ ދަތުރުތަކުން**

ކަނޑުމަގުން ދާ ދަތުރުތަކުގައި ކުންފުނީގެ ކަރުދާހުގައި ބުއިންގ ކަރުދާހުގެ ތެރެއިން ދަތުރުގެ ފަސާހަ ބަލައިގަތުމަށް ފަހަރުގެ ކުންފުނީގެ ކައުންޓަރ ނުވަތަ ކުންފުނީގެ ވެބްސައިޓް ނުވަތަ ކުންފުނީގެ ކަސްޓަމަރ ސަރވިސް ނަންބަރަށް ގުޅުއްވާ ފަރާތުން ބަލައިގަތުމަށް ފަހު ދަތުރުގެ ފަސާހަ ދެވޭނެ ގޮތް ކުންފުނިން ދަންނަވައިދެއްވާނެ ކަމަށް ބުނެފައިވާ ކަމަށް ވަނީ ކަނޑުމަގުން ދާ ދަތުރުތަކުގައި ދަތުރުގެ ފަސާހަ ދެވޭ ގޮތް ކުންފުނިން ދަންނަވައިދެއްވާ ކަމަށް ބުނެ

ހޮޅި ތަކެއް ދިނުން

ހޮޅި ދިނުމުގެ ބަދަލުގައި، ހޮޅި ދިނުމުގެ ބަދަލުގައި ކުރިއަށް ގެންދާ ކަންތައްތަކާ ގުޅިގެން ހަފްތާ ދުވަހު ހެޔޮ ކަންތައްތަކެއް ކުރެވޭ ގޮތަށް، ހަމައެކަނި ހާއްސަ ދުވަހެއްގައި ހަރުދަނާ ކަންތައްތަކެއް ކުރުމުގެ ބަދަލުގައި، ހަފްތާ ދުވަހު ހާއްސަ ދުވަހެއް ނެތި، ދުވަހުގެ ތެދުވާ ގޮތަށް ކުރިއަށް ގެންދާ ކަންތައްތަކުގެ ތަފާތު ބަދަލުކުރެވޭ ގޮތަށް، ދުވަހުގެ ތެދުވާ ގޮތަށް ކުރިއަށް ގެންދާ ކަންތައްތަކުގެ ތަފާތު ބަދަލުކުރެވޭ ގޮތަށް، ދުވަހުގެ ތެދުވާ ގޮތަށް ކުރިއަށް ގެންދާ ކަންތައްތަކުގެ ތަފާތު ބަދަލުކުރެވޭ

ސިފައިވެ - ތިބާ ތަކެ ކައުންސިލްގެ ކުރިމަގުގައި ދިމާވާ ކަންކަމާ، ދާއިރާގެ ތަރައްޤީ ހުށަހެޅުންތަކާ ، ދާއިރާގެ ތަރައްޤީ ކުރިއަށް ގެންދާ ގޮތުގައި ، ދާއިރާގެ ތަރައްޤީ ގެންދާ ގޮތުގައި ، ދާއިރާގެ ތަރައްޤީ ގެންދާ ގޮތުގައި ، ދާއިރާގެ ތަރައްޤީ ގެންދާ ގޮތުގައި ، ދާއިރާގެ ތަރައްޤީ ގެންދާ ގޮތުގައި - ދިވެހިރައްޔިތުންގެ ގޮތުގައި ކ. ގައުމީ ތަރައްޤީ ގެންދާ ގޮތުގައި ދާއިރާގެ ތަރައްޤީ ގެންދާ ގޮތުގައި ތިބާ ތަކެ ކައުންސިލްގެ ކުރިމަގުގައި ދިމާވާ ކަންކަމާ، ދާއިރާގެ ތަރައްޤީ ގެންދާ ގޮތުގައި

90000	✓	✓	ވަޑިކޮ ހިއްކުމުގެ ޚަރަދު
158400	✓	✓	ށ.ފުވައްމުލަ ޚަރަދު
7200	✓	✓	ދ.ހިތަދޫ ޚަރަދު
5409726	✓	✓	ގެނައުވަޒަފާތަ ބަދަލު ކުރުމާ ގުޅޭ ޚަރަދު
196800	✓	✓	ފުށި ޚަރަދު
1332000	✓	✓	ތިލަބު ޚަރަދު
6924360	✓	✓	ސަބަވިސް ޚަރަދު
3122400	✓	✓	ސަފްލައިން ގެ ޚަރަދު
21151.2	✓	✓	ޖެނެސްޓަރ ގެ ޚަރަދު
135000	✓	✓	ގެނައުމުން ކެތްތެރިވާ ފަރާތްތަކަށް ދޫ ގަތުން
2039545	✓	✓	ތިއްބަވަރުތަކާ ގުޅިގެން ހިންގާ ގަތުން
150000	✓	✓	2020 ފުރަތަ ކަނޑައެޅުނު ތަރައްގީ ތަކެތި ގަތުން
50000	✓	✓	ތިއްބަވަރުގެ ފުރަތަ ކަނޑައެޅުމުގެ ގަވާއިދު
			ތިމާރާ ގުޅިގެން
1208467	✓	✓	ގެނައުމުގެ ދަށުގައި ހިންގާ
1,028,160	✓	✓	ގަވާއިދުގެ ތިމާ ތަނުގައި ގެނައުމާ ގުޅިގެން ދޫ ގަތުން
225,000	✓	✓	ދަތުރު ފުޅުގެ ޚަރަދުތައް
196,000	✓	✓	ދުނިޔެ ފުޅުގެ ގުޅުމަށް
400200	✓	✓	ފިހާ ކަނޑައެޅުން ފޯނުގައި ގުޅުމަށް ޚަރަދުތައް
100,000		✓	ގަވާއިދުތަކާ ގުޅޭ ކަންކަމުގެ ދަށުގެ ތަކެތި ގަތުމާ ގުޅޭ ކަންތައް ކުރުމަށް
105000		✓	ތިމާގެ 03 ގައިގައި ކުރުމަށް
65,000		✓	ގަވާއިދުގެ ތަކެތި ގަތުން ފުރިގަނޑަށް ކަނޑައެޅުނު ގަވާއިދާ ގުޅިގެން ކުރާ
300,000		✓	ގަވާއިދުގެ ތަކެތި ގަތުމުގެ ފަރާތްތަކާ ގުޅިގެން ދެކުނު ސަރަހައްދުގައި ކުރުމަށް ތަކެތި ފޮނުވާ ފަރާތްތަކަށް
50,000		✓	ފުރަތަ ތިމާގައި (ސިނާއަތުގެ ތިމާ ކަނޑައެޅުން) ހިންގުމުގެ ސަބަބުން ތަކެތި ގަތުމަށް

CITY OF ADDU
the finest

✓			ކަންކަމުގެ ތަފްޞީލު، ފާހަގަ ކުރަންވާ ކަންތައް
55,000			
			ފުރިހަމަ ކުރުން
1000000		✓	ވިއަފުށިގަނޑުގެ ތެދުވެށި ކަނޑުގެ ދަށު ބައި ފުރިހަމަ ކުރުން
80000		✓	ދަނޑުވަންތަ ބަލިކުރުން
			ފުރިހަމަ ކުރުން
50000		✓	ފަތުރުވެރިންގެ ކުރިމަގު ކާނާ ހޯދުމަށް ދަތުރުކުރާ ދަނޑުވަންތަ
500000	✓	✓	MS - ދިގުލުން ކަނޑުގެ ކުރިމަގުގެ ތެދުވެށި ތަކުގެ ތެދުވެށި ބަލިކުރުން
500000	✓	✓	MS - ކުރިއަރާ ފަރާތްތަ ހެދުން
250000	✓	✓	MS - ތެދުވެށިތަކުގެ ތެދުވެށީގައި ދަތުރުކުރާ
37000	✓	✓	MS - ފުރިހަނޑުގެ ދަނޑުވަށާ (ތެދުވެށި ދުއްދުގެ ތެދުވެށި ބަލިކުރުން ފަދަ
95000	✓	✓	MS - ކާތަށިގެ ތެރެއިން ބޭނުންވާ ގޮތަށް ހަދާ ހެދުން
93280	✓	✓	ތަކެތި ތަކުގެ ތެރެ ކަނޑުގެ ތެދުވެށި ބަލިކުރުމުގެ ތެދުވެށި ދިރުން
25000	✓	✓	ދުއްދު - ފުށު ދިރާގެ ތަކެތި ތަކުގެ ދަށު ކަނޑު
400000		✓	ތެދުވެށީގެ ތަފްސީލު ތެދުވެށިތަކުގެ ތެރެ ބަލިކުރުމުގެ ތެދުވެށި ދިރުން
400936		✓	ދިދަނޑުގެ ތެރެއިން ދަތުރު ކާތަށިކުރުން
25000	✓	✓	ދުއްދު - ދަނޑުގެ ފުށ ތެރެ ދިގުދުލާ ތެދުވެށިތަކުގެ ތެދުވެށި
114,620	✓	✓	ދިދު- ދަނޑުގެ ތެދުވެށި ކަނޑުގެ ތެދުވެށި ބަލިކުރުން
125,301	✓	✓	ދިދު ދަނޑުގެ ތެރެ
100,000	✓	✓	ދަތުރުދުއްދު - ދަނޑު ތެދުވެށި ކަނޑުގެ ތެދުވެށި
200,000		✓	ދަތުރުދުއްދު - ތަކެތި ދަނޑުގެ ތެރެ ފުރިހަމަ ކުރުން
150,000	✓	✓	ދަތުރު - ދަނޑުގެ ތެދުވެށި ކަނޑުގެ ތެދުވެށި
100,000		✓	ދަތުރު - 30ފަހަރު ފުށ ތެރެ (ތަކެތި)
75,000		✓	ދަތުރު - ތަކެތި ބާއްދަ ކުރިއަށް ދަތުރު
100,000	✓	✓	ދުއްދު - ތެދުވެށިތަކުގެ ބަދަލު ދަނޑުގެ
100,000	✓	✓	ދުއްދު - ދަނޑުގެ ތެރެ ދިގުދުލާ ތެދުވެށި ތަކެތި ދުއްދު ކުރުން)
100,000	✓	✓	ދުއްދު - ތެދުވެށިތަކުގެ ދަނޑުގެ ތެދުވެށި
750,000	✓	✓	ހިލަ - ދަނޑުގެ ވިދަ ކަނޑުގެ ތެދުވެށި ބަލިކުރުން
200,000	✓	✓	ހިލަ- ކާތަށި ފުށ ދުއްދު
95,000	✓	✓	ދުއްދު - ދަނޑު ތެދުވެށި ކަނޑުގެ ތެދުވެށި

CITY OF ADDU
the finest

62,000	✓	✓	ފުލުހުންގެ ތަފާތު ދާއިރާތަކުގައި ހިނގާ ކުށްތަކާ ގުޅިގެން ހުށަހަޅާ ކުށްފުށުގެ ތަފާސީ
100,000		✓	ދަތުރު - ބަސްތާ ދެމެދު ކާރ 6 ވަރ ލާރީ ދުއްވުން
50,000		✓	ދަތުރު - ބަސްތަށް ވަނުމަށް ދާނެ ދަތުރުގެ ޚަރަދު
1,670,000		✓	ލިޔެކިޔުން ކަނޑައެޅުމުގެ ގޮތުގައި ތަކެތި ގަތުން
50000	✓	✓	ފުލުހުން - ސެކްރެޓް ޕްލޭން ކަންތައް ހިންގުމަށް ދެވޭ ކާތަށް
250,000	✓	✓	ތަކެއް ލިޔެފައިވާ ފޮށިތަކުގެ ތެރެއިން ހަނދާންކުރަން ދަތުރުވާ
200,000	✓	✓	ލަވަށް - ފުށްގަ ތަނުގައި ދަތުރުވާ ކަންތައް
150,000	✓	✓	ލަވަށް - ދަނޑު ތަނުގައި ހަދާފައި ދާ
100,000	✓	✓	ލަވަށް - ލިޔެފައި ހަދާފައި ދާ
200,000	✓	✓	ލަވަށް - ފާނަންތަ ފުރިގަ ފުށުގެ ތަނުގައި ކާތަށް
250,000	✓	✓	ދަތުރު ފުށްގަތަނުގެ ތެރެއިން ދާ ދަތުރުގެ
150,000	✓	✓	ދަތުރު - ތަނުގައި ދެވޭ ކާތަށް ބަދަލުދިނުން
80,000	✓	✓	ދަތުރު - ފާނަކީ ކޮންތަން ގޮތް ދެވޭ ކާތަށް
100,000	✓	✓	ދަތުރު - ފުށްގަ ތަނުގެ ތެރެއިން ދެވޭ ކާތަށް
120,000	✓	✓	pitch -- ގޯލް ތަނުގައި
35,180	✓	✓	ކުއްލި - ފާނަންތަ ދެވޭ ކާތަށް
50,000	✓	✓	ކުއްލި - ފުށްގަ ތަނުގެ ތެރެ ދެވޭ ކާތަށް
3,984,363	✓	✓	ދަތުރުކުރާ ތަކެތި ގެންދާ ވިލާ
70,000	✓	✓	ދަތުރުކުރާ - ފުށްގަ ތަނާ ގުޅިގެން/ތެރެއިން ދަތުރުގައި ގެންދާ ކާތަށް
30,000	✓	✓	ދަތުރުކުރާ - ފުށްގަ ތަނާ ދަތުރަށް ބަލައި ގެންދާ
50,000	✓	✓	ލަވަށް - ބަލަހައްޓާ ތަނުގެ ތެރެއިން ދެވޭ ކާތަށް ބަލަހައްޓާ
			ސްޓޭޖް ފެންވަސް ކަނޑައެޅުން
15,000	✓	✓	ތަކެއްޗާ ގުޅިގެން ދުވަސްވަންދެން ދެވޭ ކާތަށް ތަކެތި ގެންދާ ވަގުތު ތަނުގައި ތަކެތި ބަލަހައްޓާ ގޮތަށް
22,500	✓	✓	ސައްޓަލައިޓް ތަނާ ގުޅިގެން ކަލާ "ކުރިއަށް ދާ" ކަންތައް ތަކެތި
10,900	✓	✓	ތަފާތު ތަނުގައި ވަގުތު ތަފާތު ކަންތައް ކުރުމަށް ކަންކަން
15,400	✓	✓	ވިއަފުށިގަ ތަނުގައި ދާ ތަކެތި ތަނުގައި ބަލަހައްޓާ ގެންދާ(ފުށްގަ
100,000	✓	✓	ކުންބަ ކަނޑ ތަފާތު ކަމަށް
200000		✓	ތަކެއް ގެންދާ ދުވަސް ކަނޑައެޅުން

CITY OF ADDU
the finest

ހިލޭ ހަވާލު ކުރާނެ			
ހިލޭ - ކާބަލާ ފެންނާނެ ގޮތް	✓	✓	200،000
ހިލޭ - ސޮފްޓްވެއާރުގެ ތެރެއިން (World clean-up day)	✓	✓	10000
ހިލޭ - ތިމާވެއްޓެއް ފެނުމަށްފަހު ގެންދާނެގޮތް ތަކެއް ހިންގުން	✓	✓	20000
ހިލޭ - ކަނޑުގެތެރެ ބައިތުރު ވެގެންދާ ގޮތް ހިންގުން	✓	✓	30,000
ހިލޭ - ފެނުގެ ތެރެ ދަނޑުވެ ދާ ތަކެތި ނެގުން	✓	✓	5,000
ހިލޭ - ދިވެހި ދުވަހު ހަރަކާތްތެރިވުން	✓	✓	10,000
ހިލޭ - ދާދި ހަމަނުވާ ތަކެތި ("ދުނިޔެ ފުރާ ހަތް 2022") ގެ	✓	✓	38,000
ހިލޭ - ދުނިޔެ ހަލާކުވުގެ ހަރަކާތް ފާހަގަ ކުރުން	✓	✓	20,000
ހިލޭ - ހަފްތާ ތެދު ބަލާ ބަލާނެ	✓	✓	7,000
ހިލޭ - 10 ގެ ދަށުގެ ކުދިންގެ ބަލާ ބަލާނެ	✓	✓	5,000
ހިލޭ - ދިވެހިބަސް ދުވަހުގެ ފަރާތުގެ ގޮތުގައި "ދުނިޔެ ދަރިވަރުން" ގެ ތެރެ	✓	✓	15,000
ހިލޭ -ހެލްތްކެއަ ދާދި ހަމަނުވާ "ހަމްދ ދުނިޔެ 2021" ބަލާ ބަލާނެ	✓	✓	20,000
ހިލޭ - ދާދި ހިނގާ ފާހަގަކުރުން	✓	✓	50,000
ހިލޭ - ދުނިޔެ ފަތުރާ ހަރަކާތް ކުރާ ގޮތް ބަލާ ބަލާނެ	✓	✓	50,000
ހިލޭ - ކިއުބާ ދާދި ހަމަނުވާ ބަލާ ބަލާނެ	✓	✓	50,000
ހިލޭ - ކެލްސިއަމް ދާދި ހަމަނުވާ ބަލާ ބަލާނެ	✓	✓	70,000
ހިލޭ - FAM ގެ ތެރެ ކުދިން ތަންކޮޅެއް ހުޅުވާ 1 ގެ ތެރެއިން ކެނޑުން		✓	10,000
ހިލޭ - ހެލްތްކެއަ ސިސްޓަމްގެ ތެރެ ފާރމަސީ ގެ ކުރިޔަށް ދާ ކުދިން		✓	10,000
ދަތުރު ހަވާލު ކުރާނެ			
ދަތުރު - ބާލީގައި ފެނުގެ ދަތުރުތައް	✓		77،380
ދަތުރު - 30ގަދަ ކުންފުނި ދަތުރު (ހަވާލު)	✓		100,000
ދަތުރު - ހަވާލު ދީފަރާ ސަތަރަށް ގަދަކުރުން	✓		75,000
ދަތުރު - ބަސްތަކުގެ ތެރެ ދާދި ދަތުރުތައް	✓	✓	70,000
ދަތުރު - ބަސްތަކުގެ ތެރެ 6 ވީ ހުރުން SS	✓	✓	77,000
ދަތުރު - ބަސްތަކުގެ ތެރެ 6 ފަހު ފަރާތް ބަލާ ބަލާނެ	✓	✓	100,000
ދަތުރު - ބަސްތަކުގެ ތެރެ ދާ ބަސްތަކުގެ ވަގުތީ ދަތުރު ހުއްދަ ހުރުން	✓	✓	50,000
ދަތުރު - ފްލައިޓް ދަތުރުތައް ކުރާ ގޮތް	✓	✓	150,000
ދަތުރު - ތަންތަނަށް ފްލައިޓް ދަތުރުތައް ކުރާ ގޮތް	✓	✓	50,000

150,000	✓	✓	ދަތުރު ބޯޓު ހުއްދަ
			ދަތުރުކުރާ ތަކެތި ބާލާ ބޯޓު
50000	✓	✓	ދަތުރުކުރާ - ބާލާ ބޯޓު ތިރީގައިވާ ކެޓަގަރީ ތަކަށް
200000	✓	✓	ދަތުރުކުރާ - ތަކެތި ދަށަށްދާ ގޮތަށް ފެތުރޭ ގޮތަށް
10,743	✓	✓	ދަތުރުކުރާ- ބުއިކަށި ކާ
17,000	✓	✓	ދަތުރުކުރާ - ބޯޓަށް ފަސްކުރާ (ބުއިކަށި)
25,200	✓	✓	ދަތުރުކުރާ - ދަނޑި ފަސްކުރާ (ބޯޓަށް)
30,000	✓	✓	ދަތުރުކުރާ- ތިމާވެދާ ދަތުރުގެ ތެރެއިން ބޯޓަށް ކާނާ ހުޅުވާ ފަރާތް
35,000	✓	✓	ދަތުރުކުރާ - ދާންކުރާ ދަތުރުގައި ހިއްސާ ކުރާ
20,000	✓	✓	ދަތުރުކުރާ - ދާންކުރާ ދަތުރުގައި ވިއްކާ ތަކެތި
30,000	✓	✓	ދަތުރުކުރާ- ބޯލަށް ގެނައި ފަހަ
4,400	✓	✓	ދަތުރުކުރާ - ބޯލަށް ގެނައި ކާނާ
8,500	✓	✓	ދަތުރުކުރާ - ވިލާ ބޯލަ
5,000	✓	✓	ދަތުރުކުރާ - ބޯދިލައްތަ ކާނާ
3,000	✓	✓	ދަތުރުކުރާ - ވިލާ ބޯލަ ކާ
600	✓	✓	ދަތުރުކުރާ - ބަދަލުގައި ބޭނުންވާ/ބޭނުންވާ
3,000	✓	✓	ދަތުރުކުރާ - ބޯދިލައްތަ ކާ
18,000	✓	✓	ދަތުރުކުރާ - ތާ ބޮޑު ކަންކަން ގެންދާ ފަހު ފަސްކުރާ ބަދަލު
60,000	✓	✓	ދަތުރުކުރާ-ދަތުރުކުރާ ތިމާވެދާ ދަތުރުގެ ބޯޓަށް ދަތުރުވެގެންދާ
50,000	✓	✓	ދަތުރުކުރާ -ބޯދިލައްތަ ކާ ގެ ގޮތުގައި W400 (ފުރާ ކަނޑަ)
4,000	✓	✓	ދަތުރުކުރާ - ތާއީދުކުރާ ބަދަލު (ބޭބެ ގަދަ) - W24
6,000	✓	✓	ދަތުރުކުރާ - ތާއީދުކުރާ ބަދަލު (ބޭބެ ގަދަ) - W12
			ކުއްލި ހުއްދަ ބޯޓު
296,000.00	✓	✓	ކާބޯތާ ފަސްކުރާ (40)
105,000.00	✓	✓	ކާބޯތާ ފެނުން (10)
135,261.00	✓	✓	ތާ ދަށުގައި ފެނުން
542,541.00	✓	✓	ހަނގުގެ ދާދިފަހުގެ ކާބޯތާ ތާ ދަށުގައި ތާ ފެނުން

CITY OF ADDU
the finest

50000	✓	✓	ކާރ - ބޯ ފަހަރު ކަނޑައެޅުމުގެ ފީއަށް
10,000.00	✓	✓	ކަނޑު ދާނޭ ގޮތަށްވާ ބަދަލު - ފުށުގައި ބޯ ކަނޑައެޅުމަށް
10,000.00	✓	✓	ކަނޑު ދާނޭ ގޮތަށްވާ ބަދަލު - ދިގުބޯ ކަނޑައެޅުމަށް
10,000.00	✓	✓	ކަނޑު ދާނޭ ގޮތަށްވާ ބަދަލު- ބިލިގަނޑު ކަނޑައެޅުމަށް
400،000	✓	✓	ވެދި - ކަނޑުގައި ތިމާގެފަށާ ދެކޮޅުވެގެންވާ ވިހާކަށް ދަތުރުކުރާ ބޯ (ފަތުރުވެގެންދާ ތަކެއް ނެތް ބޯ)
20,400	✓	✓	ވެދި - ހަނގުރާ ބަދަލު
1,125	✓	✓	ވެދި - ދުނިޔެ ބެލުން
2,250	✓	✓	
5,250	✓	✓	ވެދި - ތިމާގެ ކަނޑު
2,000	✓	✓	ވެދި - ކަނޑަހާ ގަނޑުގައި (20 ފޫޓް)
900	✓	✓	ވެދި - ބޯފުށް ބަލާ
12,000	✓	✓	ވެދި - ދުނިޔެފުރާ ދަނޑުތަކުގައި ބޮޑުކުރާ ގަނޑުތަކުގެ ދަށުގައި
96,000	✓	✓	ވެދި - ދިގުކަނޑުގައި ތަރުވެގެންދާ ވިސް ކެނޑުން Rotary Lawn Mower
159,898	✓	✓	ވެދި - ކަލޭ ދިރާކުރުން
30,000	✓	✓	ވެދި - ކަނޑ ދިރާކުރުން
5,000	✓	✓	ވެދި - ކާތަކަށް ދަށުން (ތެރެކޮށްގެންދާ ދަށުންވާ ދަނޑުތައް ފާރުދަން)
6,000	✓	✓	ވެދި - ދުނިޔެ ބޮލުގައި ހިނގާދާ ގޮތަށް
4,500	✓	✓	ވެދި - ތެރެދިގައި ދަށުން
35,000	✓	✓	ވެދި - ދުށ ކަނޑުން ދަތުރުގައި (1000 ފޫޓުގެ ދަތުރަކަށް ވުރެ)
20,000	✓	✓	ވެދި - ކަނޑުގައި ހުންނަވާ ދުލައިގެންދާ ގޮތަށް ހިންގުން
600,000	✓	✓	ފިހާގެތަށް ބަދަލު ކުރާ ގޮތަށް ދާދިވެށް
15,000	✓	✓	ވެދި - ބައިބޮލުގައި ތިބޭ ތަކެތި ކަނޑާ ދާ ގޮތަށް ހިލޭ ކުރުން
10,000	✓	✓	ވެދި -ތިލި ފަހަރަށް ބަލަހައްޓާ ދާ ގޮތަށް ބަދަލުކުރުން
100،000	✓	✓	ވެދި - ބޮލު ދަށުގައި ދުށ ކަނޑައެޅުމުގެ ކުރިން
90،000	✓	✓	ވެދި - ބަދަލު ކުރާ 2 ގަޑިއިރުގެ ކުރިން ކަނޑައެޅުން
6400	✓	✓	ވެދި - ތަކެތި ތަންކޮޅެއްގައި ކަނޑައެޅުމުގެ ފަހުން ކަނޑާ ދާ ގޮތަށް ދުށ ކަނޑައެޅުމުގެ ކުރިން ކަނޑާ ދާ ގޮތަށް ބަދަލުކުރުން

ލަކުޑި ތަކެއް			
ލަކުޑި - ބޯލިގެ ދަތުރު ފަރާތް x2232 ތަކެތި	✓	✓	300000
ލަކުޑި - ހާލަތު ސާބިތުކުރާ ފޯމު	✓	✓	50,000
ލަކުޑި - ކުޅެ ދާ ތަނަކަށް ގެންދާ ކާރު	✓	✓	20,000
ލަކުޑި - ކުޅިން ދުރުވެ ގެންދާ ތަކެތި	✓	✓	25،000
ލަކުޑި - ލަކުޑުގެ ތަކެތި ގެންނަ ދަނޑި	✓	✓	62،000
ލަކުޑި - ތަކެތި ގެންނަ ދަނޑިން ކުލަބަށް ދާ ދަނޑި	✓	✓	20,000
ލަކުޑި - ކުލަބުގެ ތަކެތި ގެންނަ ދަނޑި ހަދާ ކުލަބަށް	✓	✓	300,000
ލަކުޑި - ބާ 1.5 ގެނައުން - ދުނިޔެއިން ދަނޑަށް	✓	✓	30,000
ލަކުޑި - ވިނަރ ފްލެޓް - 5 - ދުނިޔެއިން ދަނޑަށް	✓	✓	10،000
ލަކުޑި - ތަކެތި ގެންނަ ކުލަބުގެ ކުރިން ހުށަހަޅާ ލިޔުން	✓	✓	15،000
ލަކުޑި - ލަކުޑި ފާރުގައި ބަލައި ތަކެތި ބާއްވާ ގޮތް	✓	✓	10،000
ލަކުޑި - ކަނޑުގެ ތަކެތި ގެންނަ ދަނޑި ކުލަބުގެ ކުރިން ހުށަހަޅާ ލިޔުން	✓	✓	30,000
ލަކުޑި - ގ ތަނަކަށް ދާ ކަނޑުގެ ތަކެތި ގެންނަ ދަނޑި	✓	✓	50,000
ލަކުޑި - ކަނޑުގެ ދަތުރު ތަކެތި ގެންނަ ދަނޑި	✓	✓	30,000
ލަކުޑި - ތަކެތި ގެންނަ ދަނޑި ކުލަބުގެ ކުރިން ހުށަހަޅާ ލިޔުން	✓	✓	30,000
ލަކުޑި - ތަކެތި ގެންނަ ދަނޑި ކުލަބުގެ ފަހުން ހުށަހަޅާ ލިޔުން	✓	✓	50,000
ލަކުޑި - ތަކެތި ގެންނަ ދަނޑި ކުލަބުގެ ކުރިން ދަތުރު ކުރާ ތަނަށް ގެންދާ ކާރު	✓	✓	10,000
ލަކުޑި - ތަކެތި ގެންނަ ދަނޑި ކުލަބުގެ ކުރިން ދަތުރު ކުރާ ތަނަށް ގެންދާ ކާރު	✓	✓	10,000
ލަކުޑި - ހަމްޕާ ތަކެތި ގެންނަ ދަނޑި 3 ދަނޑުގެ ކުރިން ދަތުރު ކުރާ ކަނޑު	✓	✓	5,000
ލަކުޑި - ދުވަހުގެ ތަކެތި ގެންނަ ދަނޑި ކުލަބުގެ ކުރިން ހުށަހަޅާ ލިޔުން	✓	✓	5،000
ލަކުޑި - ލަކުޑުގެ ތަކެތި ގެންނަ ދަނޑި ކުލަބުގެ ކުރިން ދަތުރު ކުރާ ތަނަށް ގެންދާ ކާރު	✓	✓	100,000
ލަކުޑި - ލަކުޑުގެ ތަކެތި ގެންނަ ދަނޑި ކުލަބުގެ ކުރިން ދަތުރު ކުރާ ތަނަށް ގެންދާ ކާރު	✓	✓	30,000
ލަކުޑި - ލަކުޑުގެ ތަކެތި ގެންނަ ދަނޑި ކުލަބުގެ ކުރިން ދަތުރު ކުރާ ތަނަށް ގެންދާ ކާރު	✓	✓	80,000
ސްޓެޖިން ތަކެތި ގެންނަ ދަނޑި ކުލަބުގެ ކުރިން ދަތުރު ކުރާ ތަނަށް	✓	✓	120,000
ލަކުޑި - ސްޓެޖިން ތަކެތި ގެންނަ ދަނޑި ކުލަބުގެ ކުރިން ހުށަހަޅާ ލިޔުން	✓	✓	50,000
ކުޅިން ދުރުވެ ގެންދާ ތަކެތި - ލަކުޑި	✓	✓	250،000
ލަކުޑި - ގަނޑުގެ ބާއްވާ ގޮތް - ލަކުޑި ތަކެތި ގެންނަ ދަނޑި	✓	✓	35,000
ލަކުޑި - ތެރެއިން ފެށެ - ލަކުޑި ތަކެތި ގެންނަ ދަނޑި	✓	✓	65,000

CITY OF ADDU
the finest

ކައުންސިލްގެ ފުރަތަމަ 06 ދަނޑިވަރުގެ ފާރާ ހިސާބު

ކައުންސިލްގެ ފާރާ ކައުންސިލް ބޭއްވުމުގައި ތަނަށް "ވިދާ ދާއިމުކޮށް" ފ ތިއްބަވާނެ. ކައުންސިލްގެ ފާރާ ހިސާބުގައި ބަލަންޖެހޭ ކަންކަން ފާރާ ކައުންސިލް ބޭއްވުމުގައި ކައުންސިލްގެ ކަނޑައެޅުނު ގަވާއިދާ ގުޅިގެން ކަނޑައެޅޭ.

2022 ވަނަ ތަރައްޤީ ދާއިރާ ކައުންސިލްގެ ބައި ދުވަހު ފާރާ ކުރެވުނު ކައުންސިލްގެ 4 ވަނަ ފަހުގެ 2022 ވަނަ ތަރައްޤީ 01 ވަނަ ބައިތަކުން ތަނިވަންތަ ކައުންސިލްގެ 2022 ވަނަ ތަރައްޤީ ދަށުގެ ބަޖެޓް ކޮންފަރެންސް 10 ޖަނަވަރީ 2022 ގައި. ފާރާ ކައުންސިލްގެ ފެލްތަކީ -/220،855،238 (ދެލައްކަ ތިރީސް ފަސް ހާސާ ދެސަތޭކަ ތިރީސްއަށް) ރ.

ކައުންސިލްގެ 2022 ވަނަ ހަނގުރާ ބަޖެޓުގެ ތަފްޞީލް ވަގުތީ ގޮތުގައި ދެންނެވުން:

ތަފްޞީލް	2022 ގެ ބަޖެޓް ކުރިއަށް ގެންދިއުން	30 ޖޫން 2022 ގެ ނަތީޖާ
J-GOM ގައުމީ ދަށްދެނި ފައިސާ ދިނުން	65,242,095	39,029,489
T-LCL ތަރައްޤީ ފަންޏާ	10,617,400	454,576
L- CTPF ސިވިލް ސަރވިސް ފެންޝަން	104,575,278	25,804,663
J-LCL ކައުންސިލްގެ ދާއިރާ	42,450,877	8,158,093
L-CWDF ހ.ތ.ތ.ފ	6,549,050	1,716,897
ޖުމްލަ	**229,434,699**	**75,163,719**

ކައުންސިލް ގެ 2022 ވަނަ ހަނގުރާ ބަޖެޓުގެ ގަނޑު:

ތަފްޞީލް	2022 ގެ ހަނގުރާ ބަޖެޓް ކުރިއަށް ގެންދިއުން ގަނޑު	30 ޖޫން 2022 ގެ ނަތީޖާ ގަނޑު
J-GOM ގައުމީ ދަށްދެނި ފައިސާ ދިނުން	65,242,095	36,250,825
T-LCL ތަރައްޤީ ފަންޏާ	3,000,000	-
L- CTPF ސިވިލް ސަރވިސް ފެންޝަން	103,613,216	13,542,620

J-LCL ކައުންސިލްގެ ގެނައުން	42,450,877	5,322,798
L-CWDF ތ.ތަ.ބ.ނ	6,549,050	646,013
ފެށުމަށ	220,855,238	55,762,256

ބަޖެޓްގެ ތަފްޞީލ	2022 ތާރީޚަށް ކުރި ބަދަލު	2022 ގެ ބަދަލުތަކަށް ފަހު ބަޖެޓ	2022ގެ ތާރީޚަށް ލިބިގެންވާ ގޮތ
ތަރައްގީ ހަރަކާތ	44,702,558	124,150,985	15279,448,
ހިންގުން ހަރަކާތ	11,059,698	96,704,253	85,644,555
ބަޖެޓ ފުރިހަމަ	**55,762,256**	**220,855,238**	**165,092,982**

ތަރައްގީ ހަރަކާތ

	ބަޖެޓްގެ ތަފްޞީލ	2022 ގެ ބަދަލުތަކަށް ފަހު ބަޖެޓ	ބަޖެޓްގެ ބަދަލު ކުރި ގޮތ	2022ގެ ތާރީޚަށް ލިބިގެންވާ ގޮތ
210	ފުލުހުންގެ ތަމްރީނާ ސެންޓަ	55,571,269	30,096,440	25,474,829
213	ތަރައްގީ ކުރުމުގެ ގޮތުގައި ތިން ގަޑިއާ	2,039,545	904,839	1,134,706
221	ތަކެތި ގަނެގަތުން ކުރުމުގެ ގަބޫލ	950,000	155,986	774,014
222	ބާވީސް ސިސްޓަމް ސާވިސް ފަރާތާ ގުޅ	6,938,571	1,508,766	5,429,805
223	ބާވީސް ސިސްޓަމް ސާސްފާ ދިމާކުރ	25,641,369	8,852,140	16,789,229

224	ދިވެހިންގ ތިމާގެ ބޭނުންކުރާ ގޭހެއް ތަނ	15,000	-	15,000
225	ބަދަލުތެރި ކުއްލި ކަންތައް	200,000	29,111	170,889
226	ދަތުރުކުރާ ކުއްލި ބޭނުންތަކަށް ކަނ	15,690,766	1,565,308	14,125,458
228	ސަރުކާރުން ދޫ ގަނެ، ތިމަންގެކަމަށް ތަނ ސަރުވިހ	17,104,465	1,590,244	15,514,221
		124,150,985	**44,702,833**	**79,448,152**
	ކުއްލި ކަންތައް			
291	ބަދަލުދީގެ ދަށުގައި ތިމާގެ ސަރުކާރުން ކަ	49,179,997	6,755,597	42,424,400
421	ދިވެހި ބަލަދިރިންގެ ތިމާގެ ބަލަދިރިކަ	39,127,388	3,181,103	35,946,285
423	ދާދި ތިމާގެ ބޭނުންވާ ގޮތަށް ހަދ	8,396,868	1,122,998	7,273,870
		96,704,253	**11,059,698**	**85,644,555**
210	**ގުދަނާއި ގުވުންތަން ތަނ**			
211	ގުދަނަށް ބަދ	34,237,872	16,975,130	17,262,742
212	ގުދަނާއި ގުވުންތަން ދޫ ބަދަލު	21,333,397	13,121,310	8,212,087
		55,571,269	**30,096,440**	**25,474,829**

ފާޑި ތެރެއިން ދެކެވޭ ބަދަލު

ތާރީޚް ބާއްވާ ކާމިޔާބުވުމާ ދުވަހުގެ ތަކުރާރުގެ ފަހުން ފާސްކުރެވުނު 2022 ވަނަ ތަރައްޤީ ފުރަތަމަ ހަމަސް ދުވަހު ކާމިޔާބުވުމާ ބެހޭ ގާނޫނުގެ 7/2010 ވަނަ ނަންބަރު ގާނޫނުގެ 3/2006 ވަނަ ނަންބަރު ގާނޫނުގެ 49 ވަނަ ފާދައިގެ "ތަރައްޤީ ފުރަތަމަ ހަމަސް ދުވަހު" ގެ ތާރީޚުގެ ޖާގަ ތަރައްޤީ ފުރަތަމަ ހަމަސް ދުވަހު ކާމިޔާބުވުމާ ބެހޭ

ފުރިހަމަ ހަދާ ކޮމިޓީ ކޮންފަރެންސް

2022 ވަނަ އަހަރުގެ ފުރިހަމަ ހަދާ ކޮމިޓީ ތެރޭގައި ތިބެވޭ ކޮންފަރެންސް 04 ވަނަ ފަހުގެ 25 ބަޔަކީ ދެވަނަ ދުވަހުގެ 120 ސިނާދުން ސިނާދުގެ ކުރިން ފެށިގެންނެވެ. ތިނ ކަމަށްވާ ބަދަލުތަކުގެ ފަހުގެ 25 ބަޔަކީ ދެވަނަ ފަހު 02 ގަޑިން ދެވަނަ ފަހުގެ ގަޑިއަކަށެވެ.

ކޮންފަރެންސް ބަޔަކީ ކޮންފަރެންސްތަކެވެ

ކޮންފަރެންސްގެ ނަންނަން	ސިނާދުން ނަންބަރ	ދުވަހުގެ ތަރުތީބު	ކޮންފަރެންސް ސިނާދުންތަކެވެ
2022ވަނަ އަހަރުގެ ތިން ކޮންފަރެންސް ބަޔަކީ ދެވަނަ ފަހު ގަޑިއަކަށެވެ			
01 ވަނަ ބަޔަކީ ދެވަނަ ފަހު 10 ފެब്രുവരി 2022	2022/01	13	ފުރަތަ ގަވާއިދުގެ ދަށުގައި ތިން ކޮންފަރެންސް ބޭއްވުން ކަމަށް ކަނޑައަޅާ ކޮންފަރެންސްތަކުގެ ދުވަހުގެ ތަރުތީބު ތަކާ ގުޅިގެން ކަންކަމުގެ ތަފާތު (ދަށ 35%) ގައި ބަލާ ގޮތް ސިނާދުންތަކުގެ ތެރެއިން ކަނޑައެޅުމަށް ކަންކަމުގެ ތަފާތު ބަލާ ގޮތް ކަނޑައެޅުމަށް ކަންކަމުގެ ތަފާތު ބަލާ ގޮތް ކަނޑައެޅުމަށް ކަންކަމުގެ ތަފާތު ބަލާ ގޮތް ކަނޑައެޅުމަށް 2022 ވަނަ ހަދާ ކޮމިޓީ ކަންކަމުގެ ތަފާތު ބަލާ ގޮތް
02 ވަނަ ބަޔަކީ ދެވަނަ ފަހު 12 ފެब്രുവരി 2022	2022/02	12	ކުރިއަށް ދާންދެން ހުށަހެޅި ކަންކަމުގެ ތަފާތު ބަލާ ގޮތް ކަނޑައެޅުމަށް ކަންކަމުގެ ތަފާތު ބަލާ ގޮތް ކަނޑައެޅުމަށް ކަންކަމުގެ ތަފާތު ބަލާ ގޮތް ކަނޑައެޅުމަށް ކަންކަމުގެ ތަފާތު ބަލާ ގޮތް
	2022/03	12	ކޮންފަރެންސް ބަޔަކީ 04 ވަނަ ފަހުގެ ބަދަލުތަކުގެ 2021-2022 ވަނަ ހަދާ ކޮމިޓީ ކަންކަމުގެ ތަފާތު ބަލާ ގޮތް
	2022/04	12	ދުވަހުގެ ތަރުތީބު ކަނޑައެޅުމަށް ކަންކަމުގެ ތަފާތު ބަލާ ގޮތް ކަނޑައެޅުމަށް ކަންކަމުގެ ތަފާތު ބަލާ ގޮތް ކަނޑައެޅުމަށް ކަންކަމުގެ ތަފާތު ބަލާ ގޮތް

CITY OF ADDU
the finest

			ފުރަތަކުން ފެނިގެންދާ ލިބިދާނެ ކުރިއަށް ގެންދާ ވަޒީފާ ބަދަލުގައި ތާއީދު ދެއްވުމަށް ހުށަހަޅާ ފަރާތަށް
	2022/05	12	ހަދާފައިވާ ހިލަދަރުތަކުގެ ހަދާފައިވާ ގޯތި ހިލަ 40000 ގެ ދަށުގެ ދިގުމިނުގައި ހުންނަ ގޯތި ހިލަ ލިބިދާނެ ފަރާތަށް
	2022/06	12	PSIP ގެ ތެރެއިން 2022ވަނަ ހަދަން ފަށާފައިވާ ކަންކަމުގެ ތެރެއިން ކަނޑައަޅާފައިވާ ގޮތަށް ހިލަދަރު ހަދާ ކުންފުނިތަކުގެ ވަޒީފާ ދާއިރު 75 ޕަރުސެންޓް ހިލަދަރު ހަދާ ކުންފުނިތަކުގެ ވަޒީފާ 200 ޕަރުސެންޓް ތެރެއިން ވިސް ލިބިދާނެ ފަރާތަށް
	2022/07	21	ހަދާފައިވާ ތަނަވަސް ބިއުރޯ ކަނޑައެޅިފައިވާ ގޮތަށް ހަދާފައިވާ ގޯތި ހިލަ ދަށުގެ ދިގުމިނުގައި ހުންނަ ގޯތި ހިލަ 3000 ލިބިދާނެ ވިސް ފުރުޞަތުތަކުގެ 23 ޕަރުސެންޓް 2021 ވަނަ ވާހަކަ ހަދާފައިވާ ކަންކަމުގެ 3 ވަނަ ފަހަރުގެ 162ވަނަ ދަތުރުގައި ހިނގާ ހަނގުރާ ފަރާތަށް ހަނގުރާ ފުރަތަކުން ކަނޑައެޅިފައިވާ ގޮތަށް ތ ވިސް ހަދާ ފުރަތަކުގެ ކުރިއަށް ގެންދާ ވަޒީފާ ދިނުމަށް ކުންފުނިތަކުގެ ތަފާތު ގޮތްތަކުގެ ތެރެއިން ތ ވިސް ލިބިދާނެ ފަރާތަށް
	2022/08	12	ފަރުވާކުރުމުގެ ދަތުރުތަކުގައި ފާހަގަ ކުރެވިފައިވާ ގޮތަށް ވިދާޅުވާ ކަންކަމުގެ 2021 ވަނަ ހަނގުރާ 34ވަނަ ކަރަންޓީ (4 ވަނަ ފަހަރުގެ 20 ވަނަ ދަތުރު) ގައި ކައުންސިލްގެ ތަރުޖަމާ: B(4)/2021/104-426 ވިސް ވިލިމާ ގައުދާ ތެރެއިން 125*125 ފުޅާގެ ބިމުގައި ދިގުމިނު ފަސް ފޫޓާ ދުރުގައި ހުންނަ ގޯތި ހިލަ ވިލިމާ ގައުދާ ތެރެއިން ވިސް ލިބިދާނެ ފަރާތަށް

	2022/09	12	ކުންފުނީގެ ނަން VIZYON VILLA ތަކެއް ހިންގާ ތަނުގެ ދިގު ފުޓ 12 ތަކެއް ހިންގާ ތަނުގެ ދިގު ފުޓ 12 ތަކެއް ހިންގާ ތަނުގެ ދިގު ފުޓ 12
	2022/10	12	ކުންފުނީގެ ނަން BUCNG ތަކެއް ހިންގާ ތަނުގެ ދިގު ފުޓ 1000 ގައި 2000 ތަކެއް ހިންގާ ތަނުގެ ދިގު ފުޓ 1000 ގައި 2000 ތަކެއް ހިންގާ ތަނުގެ ދިގު ފުޓ 1000 ގައި 2000
	2022/11	12	ތަކެއް ހިންގާ 5 ހަނގުރާވެރިންގެ ދާއިރާގެ ބަދަލުތަކާ ގުޅިގެން ތަކެއް ހިންގާ ތަނުގެ ދިގު ފުޓ 12
03 ވަނަ ބަޔަކީ ދޮށަހެ 19 ދިވެހިބަރ 2022	2022/12	11	ދާދި ތަނެއް ދޫކުރުމުގެ ގޮތުގެ 3 ވަނަ ދާދި ތަނެއް ދޫކުރުމުގެ ގޮތުގެ 3 ވަނަ ދާދި ތަނެއް ދޫކުރުމުގެ ގޮތުގެ 3 ވަނަ
	2022/13	11	ދާދި ތަނެއް ދޫކުރުމުގެ ގޮތުގެ ދެވަނަ ދާދި ތަނެއް ދޫކުރުމުގެ ގޮތުގެ ދެވަނަ ދާދި ތަނެއް ދޫކުރުމުގެ ގޮތުގެ ދެވަނަ

	2022/14	11	2021 ވަނަ ތަރައްޤީ ތަކެއްޗާ ހަމަޖެހުން ހިނގި ގޮތުގެ ތަފްޞީލް
	2022/15	11	ތަކެއްޗާ ގުޅުންހުރި ކަންކަން ހައްލުކުރުމަށް ކުރިއަށް ގެންދާ ފުރުޞަތު
	2022/16	11	ތަކެއްޗާ ހަމަޖެހުމުގައި ބައިވެރިވާ 15 ދުވަހުގެ ތެރޭގައި ކުރިއަށް ގެންދާ ކަންތައް ހިންގުމަށް ކަނޑައަޅާ ގޮތް
04 ވަނަ ތަރުޖަމާ ފަށާފައި 26 ދުވަސް 2022	2022/17	13	ހަމަޖެހުން ދިނުމުގެ ކުރިން ތަކެއްޗާ ގުޅުންހުރި ފަރާތްތަކާ ގުޅުން ހިންގުމަށް ކަނޑައަޅާފައިވާ ގޮތް ހަމަޖެހުން ދިނުމުގެ ކުރިން ކުރަންޖެހޭ ކަންތައް ކުރުމަށް ހަދާ ގޮތް.
	2022/18	13	ތަކެއްޗާ ގުޅުންހުރި ތަކެތި ބަލައިގަތުމާ ގުޅޭ ކަންތައް ކުރުމަށް ހަދާ ގޮތް ތަކެތި ބަލައިގަތުމާ ގުޅުންހުރި ފަރާތްތަކާ ގުޅުން ހިންގުމަށް ހަދާ ގޮތް.
	2022/19	13	ދިވެހި ސާވިސް ފަރާތްތަކުން ތަކެއްޗާ ގުޅުންހުރި ކަންކަން ހިންގުމަށް ކުރިއަށް ގެންދާ ގޮތް
	2022/20	13	ލިޔުންތެރިކަން ދިރުވުމުގެ ތަކެއްޗާ "ހަނގުރާ" ގުޅުންހުރި ފަރާތްތަކާ ގުޅުން ކުރިއަށް ގެންދާ ގޮތް.
	2022/21	13	ތަކެއްޗާ ދިރުވުމުގެ ހިންގުމުގައި ހިމެނޭ ކަންކަން ބަލަހައްޓަންވީ ގޮތް
05 ވަނަ ތަރުޖަމާ ފަށާފައި 02 ފެब्रުވަރީ 2022	2022/22	13	ސ.ހިތަދޫ ތަކެއްޗާ ގުޅުންހުރި ފަރާތްތަކާ ގުޅުން ކުރިއަށް ގެންދާ ގޮތާ ގުޅިގެން ކުރިއަށް ގެންދާ ކަންތައްތަކަށް 10،718،025/- ރުފިޔާ ހަމަ ކުރުމަށް ކަނޑައަޅާ ގޮތް.

CITY OF ADDU
the finest

	2022/23	13	ތަކެއްގައި ބައިތާލުގެ ބޭނުންވާގޮތަށް ފާސްކޮށް ފުރިހަމަ ކުރަންވާނެ ގޮތް
	2022/24	13	ތަކެއްޗާއި ބައިތާލުގައި ލިޔެފައި ހުންނަ ގޮތް ދުރުކުރަންވާނެ ގޮތް
	2022/25	13	ދާންދެން ތަކެއްޗާ ގުޅިގެން ބަލަހައްޓަންވާ 4ވަނަ ބައިތާލުގައި ލިޔެފައި ހުންނަ ގޮތް
	2022/26	13	ތަކެއްގެ ތަފްޞީލުގައި ބައިތާލުގައި ލިޔެފައި ހުންނަ ގޮތަށް ކަނޑައެޅުމުގައި ކަންކަން ބަލަހައްޓަންވާ ގޮތް
	2022/27	13	ބައިތާލުގައި ބަލަހައްޓަންވާ ގޮތާ ގުޅިގެން ކަންކަމުގައި ތަފާތުވާ ގޮތް
	2022/28	13	ބައިތާލުގައި ދުވަހުގެ ތެރޭގައި ތަކެއްގެ ތަފްޞީލް ބަލައިގަތުމުގައި ގުޅިގެން ކުރަންވާ ގޮތް
	2022/29	13	ފިލާ ތަކެއް ލިޔުމުގައި ހަރުފަތްތަކުގައި 450 ފަދަ ބަޔަކު ދިނުމަށް ބޭނުންވާ ގޮތް
06 ވަނަ ބަޔަކީ ދެވުނު 09 ފެब्रुवरी 2022	2022/30	12	ދާންދެން ތަކެއްޗާ ގުޅިގެން ބަލަހައްޓަންވާ 05 ވަނަ ބައިތާލުގައި ލިޔެފައި ހުންނަ ގޮތް ދުރުކުރަންވާ ގޮތް
	2022/31	12	ބައިތާލުގައި ތަކެއްގައި ބަލަހައްޓަންވާ ގޮތާ ގުޅިގެން ތަކެއްގައި ހުންނަ ގޮތް ބަދަލުކުރަންވާ ގޮތް، ފުނަ ބަލައިގަތުމުގައި

			ތާރީ ތަނެއް ހޯދައި ދިނުމަށް ކަންކަން ކުރަމުންދާ ގޮތް ދައްކަވާ
	2022/32	12	ދިވެހި ރާއްޖޭގައި ހުރިހާ ދާއިރާތަކުގައި ތަރައްޤީ ކުރުމަށް ދިވެހި ރައްޔިތުންނަށް ހުރި ހުރަސްތައް ދުރުކުރުމަށް ދިވެހި ރައްޔިތުންނަށް ކުރިއަށް ގެންދާ ކަންކަން
	2022/33	12	ތަންކޮޅެއް ދިވެހި ބައިތަކުގައި ހަދައި ދިވެހި ރައްޔިތުންނަށް ތަނަވަސް ދިރިއުޅުމެއް ލިބިދިނުމަށް ކުރިއަށް ގެންދާ ކަންކަން
	2022/34	12	ކައުންސިލުގެ ގާނޫނީ ކަންކަމުގެ ދާއިރާ ތަކުގައި ދިވެހި ރައްޔިތުންގެ 264 ފަރާތްތަކުގެ 28 ފަރާތްތަކުން ކުރިއަށް ގެންދާ ގަޑުގަދަ ކަންކަމާ ގުޅޭ ދަތުރު ދަތި ކަންކަން ހައްލުކުރުމަށް ކުރަމުންދާ ކަންކަން
	2022/35	12	ތަންކޮޅެއް ހިންގުމުގައި ގޯތި ދާދިފަސް 2 ވަނަ ފާރުގެ ދަށުގައި ހުންނަ ކަންކަން
	2022/36	12	ތިމާގެ ދަނޑުގައި ތަންކޮޅު ތަރައްޤީ
07 ވަނަ ތަށި ދޮށު 16 ފެބްރުވަރީ 2022	2022/37	10	ގޮތުގެ ތަންކޮޅު R-992/2019 (ކައުންސިލުގެ ތަންކޮޅު ދަތުރުފަތުރު ދާއިރާ، ގަނޑުތެރެ ދަތުރުފަތުރު ދާއިރާ ހިންގުމުގެ ދަށުގައި ހުރި ކަންކަން) ތަކުގައި ބައިވެރިވުން
	2022/38	10	ލިފްޓްތަކުގެ S-2/138/2003 ދާދަނޑުގައި ތަކުން ތަނަވަސް ކުރުމަށް ކުރަމުންދާ ކަންކަމާ ގުޅޭ ކަންކަމުގެ ތަފާތު ދާއިރާ، ދާދަނޑު ތަންކޮޅުތަކުގެ ދާދަނޑުގައި ހުންނަ ކަންކަން

			ތަކެއް ހޯދުމާ ގުޅޭ ކަންކަން ހިންގުމަށް ކޮންޓްރެކްޓަރ ހަވާލުކުރުން
	2022/39	10	S-2/138/2003 ދާއިރާގެ ތެރެއިން ހިމެނޭ ފުރަތަމަ ކޮންމެ ގޭގެ ދަތުރުގައި ހުންނަ ގޭގެ ދަތުރު ކަނޑައަޅާ ހުށަހެޅުން، ދަތުރުގެ ތެރެއިން ކަނޑައަޅާ ހުށަހެޅުން ހިންގުމަށް ކޮންޓްރެކްޓަރ ހަވާލުކުރުން
	2022/40	10	ތަކެއްޗާ ގުޅޭ ކަންކަމާ ބެހޭގޮތުން ކަނޑައަޅާ ހުށަހެޅުންތަކުގެ ތެރެއިން ކަނޑައަޅާ ހުށަހެޅުން ލިޔެކިޔުން ކުރުމަށް ކަނޑައަޅާ ފަރާތަށް ހުށަހެޅުން ހިންގުމަށް ކަނޑައަޅާ ފަރާތަށް ދަށުގައި ކަނޑައަޅާ ހުށަހެޅުން ހިންގުމަށް ކަނޑައަޅާ ފަރާތަށް ދަށުގައި ކަނޑައަޅާ ހުށަހެޅުން
	2022/41	10	ކަނޑާ ބޯޓުގެ ދަށުން ތަކެއް 20،000ތަނަވަށްދޭ ބިން ކަނޑާ ބޯޓުގައި ތަކެއް 20،000 ތަނަވަށްދޭ ބިން ގެންނަވަނީ ކަނޑާ ބޯޓުގައި ކަނޑައަޅާ ހުށަހެޅުން ކަނޑާ ކަނޑާ ބޯޓުގައި ކަނޑައަޅާ ހުށަހެޅުން

			ފާރުގެ (ބ) ގައިވާގޮތަށް ތިމާ ދަށުގައި ދެ ފާރުގެ ދެމެދުގައި ކަނޑައަޅާ ދެ ފާރުގެ ދެމެދުގައި ހުންނަ ދުރުގައި ހަރުކަށި ބަހައްޓައި ދެ ފާރުގެ ދެމެދުގައި ހުންނަ ދުރުގައި ބަލި ފެންނަ ގޮތަށް ކަނޑައަޅާ

			ކުރިއަށް ގެންދާ ކަންތައް ހިންގުމުގެ ދަށުން ކުރިއަށް ގެންދާ ކަންތައް ހިންގުމަށް ބޭނުންވާ ގޮތުގެ ތަފާތު ބަލައި ގަންނަ ގޮތް ދެނެގަތުމަށް ކަނޑައަޅާ ތަންތާ ދިނުމާ ގުޅޭ ގަވާއިދު
2022/45	10	ކުލަބުގެ ތެރެއިން ތަފާތު ކުލަބުތަކުގެ 03/2022/426/431 ވަނަ ދުވަހު ބައްދަލުކުރާ ކުލަބުގެ ކޮމިޓީ ގެ ތެރެއިން ކުލަބުގެ ތަފާތު ކުލަބުތަކުގެ 03/2022/426/431 ވަނަ ދުވަހު ބައްދަލުކުރާ ކުލަބުގެ ކޮމިޓީ ގެ ތެރެއިން ކުލަބުގެ ކަންކަން ބަލަހައްޓަން ކަނޑައަޅާ ތަންތާ ދިނުމާ ގުޅޭ ގަވާއިދު	
2022/46	10	ކުލަބުތަކުގެ ބައްދަލުކުރާ ދުވަސްތަކުގެ ކުލަބުގެ ތެރެއިން ކުލަބުގެ ކަންކަން ބަލަހައްޓަން ކަނޑައަޅާ ތަންތާ ދިނުމާ ގުޅޭ ގަވާއިދު 31 ޖެނުއަރީ 2022 ވަނަ ދުވަހު ހުއްދަ ދީފައި ހުންނަ ކުލަބުތަކުގެ ކުލަބުގެ ކަންކަން ބަލަހައްޓަން ކަނޑައަޅާ ތަންތާ ދިނުމާ ގުޅޭ ގަވާއިދު	
2022/47	10	ކުލަބުގެ ހިންގުމުގެ ތަކެތި ކުލަބުގެ ތެރެއިން ކުލަބުގެ ގަޑިން ގަޑި ބަދަލުކުރުމާ ގުޅޭ ގަވާއިދު ކުލަބުގެ ހިންގުމުގެ ތަކެތި ކުލަބުގެ ތެރެއިން ކުލަބުގެ ގަޑިން ގަޑި ބަދަލުކުރުމާ ގުޅޭ ގަވާއިދު 45000 ރުފިޔާ ގެ ތެރެއިން ގަތުމާ ގުޅޭ ގަވާއިދު ކުލަބުގެ ހިންގުމުގެ ތަކެތި ކުލަބުގެ ގަޑިން ގަޑި ބަދަލުކުރުމާ ގުޅޭ ގަވާއިދު ކުލަބުގެ ހިންގުމުގެ ތަކެތި ކުލަބުގެ ގަޑިން ގަޑި ބަދަލުކުރުމާ ގުޅޭ ގަވާއިދު	

CITY OF ADDU
the finest

			ތިލަދުންމަތީ ހުކުރު 45000 ތަނަ ފިހާރަ ހިންގުމާ ގުޅޭ ކަންކަން
	2022/48	10	ތަނުގައި ކަންކަމުގެ ތަރުތީބުގައި ދެވަނަ ދަރަޖަ ހިންގުމާ ގުޅޭ ކަންކަމުގައި ދެވަނަ ދަރަޖަ ހިންގުމާ ގުޅޭ ކަންކަމުގެ ތަފްޞީލް
09 ވަނަ ބައްޔަ ދުވަސް 02 ފެބްރުވަރީ 2022	2022/49	11	ތަނުގައި ހިންގާ ކުޑަ ވިޔަފާރި ތަކުގެ ލައިސަންސް ލިބިގެންވާ ގޮތް ބަލާ ކަންކަމާ ގުޅޭ ކަންކަން
	2022/50	11	ފާސްކޮށް ދީފައި ހުންނަ ފަހަރަކު ތަނުގައި ބައްޔަ 07 ވަނަ ދުވަހު ބަލަހައްޓަން ގެންދާ ކަންކަމާ ބެހޭ ކަންކަން
10 ވަނަ ބައްޔަ ދުވަސް 09 ފެބްރުވަރީ 2022	2022/51	12	ތަނުގައި ކުށްވެރިކަމާ ގުޅޭ "2021 ދާއިރާ 01 ޖެނުއަރީ 2022ގެ ކުށްވެރިކަން ކުށްވެރިކަމާ ގުޅޭ ކަންކަމާ ބެހޭ ކަންކަން ތަނުގައި ހިންގާ ކުށްވެރިކަމާ ގުޅޭ ކަންކަން
11 ވަނަ ބައްޔަ ދުވަސް 17 ފެބްރުވަރީ 2022	2022/52	11	ކައިރީގައި ހުންނަ ކަންކަމާ ގުޅޭ ކަންކަމާ ބެހޭ

	2022/53	11	ތަކެއްޗާއި ގާތްކަން ހުރި 2021 ވަނަ ތަނަވަށް "ދ" ތަކެއް ފާސްކޮށްދިނުން ހިންގުމާ
	2022/54	11	ތަކެއްޗާއި ގާތްކަން ހުރި ކުއްތާ ތަކެއް ގެންދިއުމުގައި ކަނޑައެޅިފައިވާ ތަންތަނުގެ ކަންކަމާ (ސ.ސ.ސ) ގެ ކާތަކާ ގުޅިގެންވާ ހިންގުމާ
12 ވަނަ ތަނަވަށް ފެށުނީ 23 ފެބްރުވަރީ 2022	2022/55	13	ތަކެއްޗާއި ދުންމަދު ތަކެއްޗާ ކުރިންވާ ގޮތަށް ބަލާ ގެންދިއުމާ ގުޅިގެންވާ ކަންކަމާ ބެހޭ ހިންގުން
	2022/56	13	ދާންދެ ހުންނެ ތާއީދުކުރާ ކުދިންގެ 08 ވަނަ ބައިތާ ގުޅިގެންވާ ކަންކަމާ ބެހޭ ހިންގުން
	2022/57	13	ކަތްކަމާ ގުޅިގެންވާ ކަންކަމާ ބެހޭ ކަންކަމާ ގުޅިގެންވާ ކަންކަމާ ބެހޭ ހިންގުން
	2022/58	13	ދިވެހި ރައްޔިތުންގެ ހައްގުތަކާ ގުޅިގެންވާ ކަންކަމާ ބެހޭ ހިންގުން
13 ވަނަ ތަނަވަށް ފެށުނީ 31 ފެބްރުވަރީ 2022	2022/59	12	ދާންދެ ހުންނެ ތާއީދުކުރާ ކުދިންގެ 08 ވަނަ ބައިތާ ގުޅިގެންވާ ކަންކަމާ ބެހޭ ހިންގުން
	2022/60	12	ކ. ގެދޮރު ކަމާބެހޭ ކަންކަމާ، ގެދޮރު ކަންތައް ހިންގުމާ ގުޅިގެންވާ ކަންކަމާ ބެހޭ ހިންގުން
	2022/61	12	ކުދިން ހިމެނޭ ފަރާތްތަކާ ގުޅިގެންވާ ކަންކަމާ ބެހޭ ހިންގުން

01 ވަނަ ކޮމިޓީ ދަންނަ 04 ނޮވެމްބަރ 2022	2022/62	12	ތަނަވަސް ކަންކަމުގެ ކޮމިޓީ 3 ވަނަ ފުރަތަމަ ފުރިގަނޑުގެ ތާރީ ލ ގެއަތަކަށް ކަންކަމުގައި ފާސްކުރުމުގެ ކުރިން ތަނަވަސް ކަންކަމުގެ ކޮމިޓީ ތަންކޮށް ތަނަވަސް ކަންކަމުގެ ތަންކޮށް ތަނަވަސް ކަންކަމުގެ ކަންކަމުގެ ތަނަވަސް ކަންކަމުގެ ކަންކަމުގެ ތަނަވަސް ކަންކަމުގެ ކަންކަމުގެ ތަނަވަސް ކަންކަމުގެ ކަންކަމުގެ
14 ވަނަ ބުރޯޗ ދަންނަ 06 ނޮވެމްބަރ 2022	2022/63	10	ކަންކަމުގެ ކަންކަމުގެ ތަނަވަސް ކަންކަމުގެ ކަންކަމުގެ ތަނަވަސް ކަންކަމުގެ ކަންކަމުގެ ތަނަވަސް ކަންކަމުގެ ކަންކަމުގެ ތަނަވަސް ކަންކަމުގެ ކަންކަމުގެ
	2022/64	10	57ބުރޯޗ ކަންކަމުގެ ތަނަވަސް ކަންކަމުގެ ތަނަ ކަންކަމުގެ ކަންކަމުގެ ތަނަ ، 2022/057/(4)ﷺ-426 ބުރޯޗ ކަންކަމުގެ ތަނަ ކަންކަމުގެ ތަނަ ކަންކަމުގެ ތަނަ ކަންކަމުގެ ތަނަ ކަންކަމުގެ ތަނަ ކަންކަމުގެ ތަނަ ކަންކަމުގެ ތަނަ ކަންކަމުގެ ތަނަ ކަންކަމުގެ ތަނަ ކަންކަމުގެ ތަނަ ކަންކަމުގެ ތަނަ ކަންކަމުގެ ތަނަ
02 ވަނަ ކޮމިޓީ ދަންނަ 10 ނޮވެމްބަރ 2022	2022/65	12	ކަންކަމުގެ ކަންކަމުގެ ތަނަވަސް ކަންކަމުގެ ތަނަ ކަންކަމުގެ ތަނަ، " ކަންކަމުގެ ތަނަ ކަންކަމުގެ ތަނަ ކަންކަމުގެ ތަނަ ކަންކަމުގެ ތަނަ ކަންކަމުގެ ތަނަ ކަންކަމުގެ ތަނަ ކަންކަމުގެ ތަނަ ކަންކަމުގެ ތަނަ ކަންކަމުގެ ތަނަ ކަންކަމުގެ ތަނަ ކަންކަމުގެ ތަނަ ކަންކަމުގެ ތަނަ

	2022/68	13	ހިތްގަދަ ތިމާވެއްޓެ ކަތަނޑުގެ ކުރިމަތީ ކޮޅުގައި ބަލަހައްޓަން ހުންނަ ފަރާތް
	2022/69	13	ކަނޑުގެ ފުށުގައި ތާވަލުން ތަކެއްގެ 100*87 ފުޓް ގ ބިން ތަނަވަސްކުރުމަށް ކުރިއަށް ގެންދާ ކަންތައް
	2022/70	13	ފުށުގައި ބައި ފިލުވާ ތަނަށް ދާނެ ގޮތް ބަލައިގަތުން
	2022/71	13	ތަނަވަސްކުރާ ތަނުގައި ތިބޭ ބަލަންތަކާ، ތިބޭ ގޮތް ބަދަލުކުރުން
	2022/72	13	ތެދުވެ ހުންނަ ގޮތަށް ބަލައި ތަނުގެ ކަންތައް ބަލަހައްޓަން
	2022/73	13	ތަކެއްޗާ ގުޅޭ ހުސްގަ ކަންތައް ބަލައި ފުރަތަމަ ކަނޑަށް ގެނެވޭ ތަކެއްޗާ ގުޅޭ ކަންތައް ކުރުމަށް ތަކެއްޗާ ގުޅޭ ކަންތައް
16 ވަނަ ތަނަށް 20 ތެދުވުން 2022	2022/74	08	ފިލުވާ ތަނުގައި ތިބެ ތަކެއްޗާ ގުޅޭ ކަންތައް ކުރުމަށް ދަށުގައި ބަލައި ހުންނަ ގޮތް ދަސްކޮށްދިނުން
	2022/75	08	ތެދުވެ ހުންނަ ތަނުގައި ހުންނަ (ތެދުވާ) ގޮތް ބަދަލުކުރުމަށް ކުރިއަށް ގެންދާ ކަންތައް
	2022/76	08	ތާވަލުގެ ކުރިން ތަނުގައި ތިބޭ ބަލަންތަކާ ގުޅޭ ކަންތައް ކުރުން ހ. ހިތްގަދަ ތިމާވެއްޓެ 264 ފުޓް ތެދުވެ ހުންނަ ދާއިރާ 28 ފުޓް ދުރުގައި ކަނޑުގެ ފުށުގައި ބަލައި ހުންނަ ގޮތް ބަދަލުކުރުން

	2022/77	08	ތަކެއް ހިއްދެވި ބަސްތަކުން ފިލްޒްގެންސ 1 ވަނަ ތަރަންގ ކުއިސް ކްލަބް
17 ވަނަ ބުރާސްދުވަ ހޯދުނު 27 ނޮވެމްބަރ 2022	2022/78	08	ކަރާޓޭ ފުލްކޮންޓެކްޓް 20" ފިލްޑުގައި ތަފާތު ތަކެތި ބޭނުންކުރާ، ދިގުމިނުގެ ކުއިސް ކްލަބް ކާނާ ހުއްދަ ލިބިގެން ކުއިސް ކްލަބް ކާނާ ހުއްދަ ލިބިގެން
	2022/79	08	ހާދިސާ ނަންބަރ B(4)/2021/075-426 (25 ނޮވެމްބަރ 2021) ގެ ދަށުން ދުވާލެއް ކުރިއަށް ގެންދާ "ފާހަގަ ކުރުމުގެ ދުވަސް" ދުވާލުގެ ތެރެއިން ކާނާ ހުއްދަ ލިބިގެން ކުއިސް ކްލަބް ގެ ކުއިސްތަކަށް ކާނާ ހުއްދަ ދިނުމަށް
18 ވަނަ ބުރާސްދުވަ ހޯދުނު 11 ޑިސެންބަރ 2022	2022/80	7	ދިވެހިރާއްޖެ ތެރޭ ފުރަތަމަ ސްޕްލިންޓް ހާދިސާ ކުރިއަށްގެންދާ ގޮތުގެ ގާނޫނު ނަންބަރ SD/426/2022/16-141 (24 ނޮވެމްބަރ 2022) ގެ ދަށުން ބާތިލްކުރެވިފައިވާ ކަންތައް ހިންގުމަށް ކުއިސް ކްލަބް ގެ ދިވެހިރާއްޖެ ތެރެ ދިވެހިރާއްޖެ ގެ ކުއިސްތަކުން ބައިވެރިވާ ފަދަ ކަންތައްތަކުގެ ތަފްޞީލް
	2022/81	7	ފ.ގުރައިދޫ ކައުންސިލް ގާތުގައި ހުންނަ ކުއިސް ކްލަބް ގެ ކާނާ ހުއްދަ ލިބިގެން
	2022/82	7	ތަކެއް ހިއްދެވި ބަސްތަކުގެ ދިވެހިރާއްޖެ ތެރޭ ފުރަތަމަ ސްޕްލިންޓް ހާދިސާ ކުރިއަށްގެންދާ ގޮތުގެ ގާނޫނު ނަންބަރ ފަހަރު ކުއިސް ކްލަބް ގެ ކާނާ ހުއްދަ ލިބިގެން ކުއިސް ކްލަބް ގެ ކާނާ ހުއްދަ ލިބިގެން
	2022/83	12	ތަކެއް ހިއްދެވި ބަސްތަކުން ކުއިސް ކްލަބް ގެ ކާނާ ހުއްދަ ލިބިގެން، ތަކެއް ހިއްދެވި ބަސްތަކުގެ ފިލްޒްގެންސ ކާނާ ހުއްދަ ލިބިގެން S1C/2022/23 ގެ ދަށުން

CITY OF ADDU
the finest

19 ވަނަ ބުރަސްފަ ހޯދުން 18 ދިވެ 2022			ބަޔަކު ދެކެވޭ ގޮތަށް ކުރިން ލިޔެ ހުށަހަޅާ ލިޔުންތައް
	2022/84	12	ދާއިރާ ތެރޭގައި ހުންނަ ކުދިންގެ ދަރިވަރުންގެ ދަށ ބަލައި ބަލަހައްޓާ ފަރާތްތަކުގެ ލިސްޓު ހުށަހެޅުން
20 ވަނަ ބުރަސްފަ ހޯދުން 25 ދިވެ 2022	2022/85	10	ކުރިން ހުށަހެޅި 10 ވަނަ ބުރަސްފަ ދުވަހުގެ ކުލަ، ގާތް ދުވަހުގެ ކުލަ ކަމަށްވާ ކުލަ ހޯދުން
	2022/86	10	2022-2023 ވަނަ ތަނަވަޅު ބަދަލުގައި 04 ވަނަ ތަނަވަޅު ބަދަލުކުރުން
	2022/87	10	2022 ވަނަ ތަނަށް ފޮނުވާ ހަދިޔާ ތަކެތީގެ ލިސްޓުގައި "ތަކެއް ލ.ގ.ދ ތަނ ހުސް.ހުސް.ލ ކަމަށް ހެދުން" ތަކެތި ހިމެނުން
	2022/88	10	ތަކެއްޗާ ހަ ގުޅިގެންވާ ދަށ ބަލައި ދާ ފަރާތްތަކުގެ ލިސްޓު ތައްޔާ ކުރުމާ ގުޅިގެން ކުރިން ދާ ދަށ ބަލައި ދާ ފަރާތްތަކުގެ ލިސްޓު ބަދަލުކުރުން
	2022/89	10	ބަޖެޓް ކޮމިޓީ ގެ B(3)/2020/97-426 (29 2020) ގެ ކަންކަން ބަލައި ހަދަން ކަނޑައަޅާ ގަޑު ތަކަށް ކުދިންނަށް ދިނުމަށް ކަނޑައަޅާ ގަޑު ތަކުގެ ބަދަލުގައި ކުދިންނަށް ދިނުމަށް ކަނޑައަޅާ ގަޑު ތަކާ ގުޅިގެން ކުރިން ހުށަހެޅި ލިޔުންތަކުގެ ބަދަލުގައި ކުދިންނަށް ދިނުމަށް ކަނޑައަޅާ ގަޑު ތަކާ ގުޅިގެން ކުރިން ހުށަހެޅި ލިޔުންތަކުގެ ބަދަލުގައި
	2022/90	10	ބަޖެޓް ކޮމިޓީ ގެ B(4)/2021/075-426 (25 2021) ގެ ކަންކަން ބަލައި ދާ ދުވަހުގެ ކުލަ ކަމަށް ހެދުން "ފ.ތ.ބ ކަ ކަމަށް ހެދުން" ކަމަށް ބަދަލުކުރުން

CITY OF ADDU
the finest

21 ވަނަ ތަނަވަޅު ދެވޭނީ 01 ޖެނުއަރީ 2022	2022/91	10	2021 ވަނަ ތަރައްޤީ 45 ވަނަ ނަންބަރު ދެވަނަ ތަނަވަޅު ދީފައި ހުންނަ B(4)/2021/156-426 (30 ނޮވެމްބަރ 2021) ހިންގުމުގައި ފައިދާ ލިބުނު ވިއަފާރި ތަންތަނުން ހިނގާ ގޮތާ ގުޅިގެން ބަލައި ގަތުން
	2022/92	10	ދަތުރުފުރުޞަތު ހޯދައިދިނުމުގެ ގޮތުގައި "ސުވާދަ ގުރުޕް" ތަކަށް WDC ން ކުރާ ކަންކަމާ ގުޅިގެން ބަލައި ހިނގާ ގޮތް
	2022/93		ތަމްރީނުތަކުގެ ތެރެއިން ތަކެތި ގަތުމަށް ދަތުރުފުރުޞަތު ދިނުމަށް ދަތުރުކުރާ ތަންތަނާ ގުޅިގެން ބަލައި ހިނގާ ގޮތް
	2022/94	10	ތަމްރީނުތަކުގެ ދަތުރުފުރުޞަތުގެ ގޮތުގައި ކުރިއަށް ގެންދާ ގޮތް
	2022/95	10	ކުރަކާ ގުޅުންހުރި ތަންތަނަށް ދާއިރު ފާހަގަ ކުރަންޖެހޭ ކަންކަމާ ގުޅިގެން ބަލައި ހިނގާ ގޮތް
	2022/96	10	ހިނގާ ތަނުގައި ބޭނުންކުރާ ދާދިފުޅު ވަނަ 11 ވަނަ ބައެއްގެ ތަފާތު ބަލައި ހިނގާ ގޮތް
	2022/97	10	ހިނގާ ތަނުގައި ބޭނުންކުރާ ދާދިފުޅު ވަނަ 21 ވަނަ ބައެއްގެ ތަފާތު ބަލައި ހިނގާ ގޮތް

22 ވަނަ ބަނޑާރ ދަތުރުގ 08 ދިވަހ 2022	2022/98	12	ތަކެއް ހޯދުމާއިގެ ކޮންމެ ހޯދުމެއްގެ ކުރިން "ހ.ގ.ކ.ދ" ގައިވާ ގޮތްތަކަށް ހިންގަންވާނެ ކަމަށް ދަންނަވަ.
	2022/99	12	ތަކެއްޗަށް ހިނގާފައިވާ ތަނަވަސްކަން ދެނެގަތުމަށް ކުރިން " ތަކެއް ހޯދުމާއިގެ ކޮންމެ ހޯދުމެއްގެ ކުރިން "ހ.ގ.ކ.ދ" ގައިވާ ގޮތްތަކަށް ހިންގަންވާނެ ކަމަށް ކަނޑައެޅުމުގެ ދަށުން ތަނަވަސްކަން ބަލާ ފަރާތަކާ ގުޅިގެން ތަނަވަސްކަން ބަލަން ވާނެ.
	2022/100	12	ދަތުރުފަދަ ކަންކަމަށް ހިނގާ ގޮތުގެ ބަދަލުގައި ކުރިން ދައްކާފައިވާ ފައިސާ 45،000 ރުފިޔާ ފަދާ ކުރު 223014 ގަން ތަކެއް ކަނޑައެޅުމަށް ހުށަހަ
	2022/101	12	ކުއްލި ހާލަތެއްގައި ހިނގާ ތަނަވަސްކަން ބަލާ ފަރާތަށް ދަންނަވާ ގޮތުގެ ފޯމު ހުށަހަ
	2022/102	12	ތަކެއްޗާ ގުޅޭ 1443 ވަނަ ތަނަވަޅު ގަނޑު ކުރިން ކަނޑައެޅި ގޮތަށް- ދ ދަންނަވަ ހިންގަމުންދާ ގޮތަށް ކަނޑައެޅުމުގެ ކުރިން ތަކެއް ހޯދުމުގެ ކުރިޔަށް ތަކެއް ހޯދުމާ ގުޅޭ ކަންކަން ބަލާ ފަރާތަކާ ގުޅިގެ

		2022/103	ދާ ދުއްވާ ސެކްޝަނ ތިން ބައިވެ ކުރިއަށް ގެންދާ " ދަ ދުއްވާ ސެކްޝަނ ކަނޑު 2022" ގައި ހަމަޖެހުން ކުރިން ހަމަޖެހިފައި ވާ ބައިތަކުގެ ތެރެއިން ބަދަލު ގަތުމަށް ބޭނުންވާ ފަރާތްތަކުން ދަށުން
		2022/104	ދިވެހި ރުފިޔާ ތިރީސް ފަސް ވަނަ ތާރީޚާ ހަވާލުވާ ގޮތުގައި، ދުވަހު ދާދި ގަދަ ވާރޭ ތަކެއް ކުރިމަތިވާ ހާލަތުގައި ހިންގުމަށް
		2022/105	ތިން ސަބަބުތަކުގެ ދެ ސަބަބުގެ ދަށުން ކުރިއަށް ގެންދާ ހަމަޖެހުންތަކުގައި ބައިވެރިވާ ފަރާތްތަކަށް ދެ ސަބަބުގެ ދަށުން ކުރިއަށް ގެންދާ ހަމަޖެހުންތަކުގައި ބައިވެރިވާ ފަރާތްތަކަށް ދެ ސަބަބުގެ ދަށުން ކުރިއަށް ގެންދާ ހަމަޖެހުންތަކުގައި ބައިވެރިވާ ފަރާތްތަކަށް
		2022/106	ހަމަޖެހުން ކުރިއަށް ގެންދާ ގޮތާ ގުޅިގެން ކުރިން ނިންމާ ފައިސާ ދައްކާ ފަރާތްތަކަށް

23 ވަނަ ތަނަވަ ހަފްތާ 22 ޖޫން 2022	2022/107	12	ހިތްވަރުގެ ތެރެއިން ދަތުރުކުރާ ކުދިންގެ ކުރިއަށް ދާގޮތް ދައްކުވައި ދިރާސާ ކުރުމަށް ދަރިވަރުންނަށް ހުޅުވާލާ ދިން "ހިތްވަރުގެ ތެރެއިން ދަތުރުކުރާ ކުދިން" ގެ ދަށުން ދަތުރުގައި ދިޔަ ކުދިންގެ ދަތުރުގެ ތަޖުރިބާ ކުރިއަށް ގެންދާ ގޮތަށް ދަތުރުގައި ދިޔަ ކުދިންނާ ދެކޮޅަށް ކުރިއަށް ގެންދާ ގޮތަށް ދަތުރުގައި ދިޔަ ކުދިންގެ ބައްޕަ ކަމަށްވާ ހަސަން ރަޝީދު (ހިތްވަރުގެ ތެރެއިން ދަތުރުކުރާ ކުދިންގެ J-LCL ފުރޮޅުގައި، ކާނާ ހެދުމުގެ ކަންކަމުގައި ބައިވެރިވާ) 226002 ނަމްބަރު ކަސްޓަމަރ ދަނޑުގައި ކުށްވެ ހުރި ކަމަށް ބަޔާންކުރުމާ ގުޅިގެން ކުށްވެ ހުރި ކަމަށް ބަޔާންކުރުން " ހިތްވަރުގެ ތެރެއިން ދަތުރުކުރާ ކުދިންގެ ބައްޕަ ކަމަށްވާ ހަސަން ރަޝީދު ކުށްވެ ހުރި ކަމަށް ބަޔާންކުރުން ދެއްކުމަށް ދަރިވަރުންނަށް ދަނޑުގައި ހުންނަ ގޮތް ދައްކުވައި ދިރާސާ ކުރުން	2022/107
	2022/108	12	ކާނާ ހެދުމުގެ 04 ވަނަ ފަރާތުގެ 53 ވަނަ ބައިތާ ގުޅިގެން ކުށްވެ ހުރި ކަމަށް، ތާއީދުވެދާ ނަންދާ ފަރާތުން ކުށްވެ ހުރި ކަމަށް ބަޔާންކުރުމާ ގުޅިގެން 14 ޖޫން 2022 ފުރަތަމަ 18 ވަނަ ދުވަހު ކާނާ ހެދުމުގެ ކަންކަމުގައި ހިންގާ ގޮތާ ގުޅިގެން ކުށްވެ ހުރި ކަމަށް، ކާނާ ހެދުމުގެ ކަންކަމުގައި ހުންނަ ގޮތް
	2022/109	12	ކުށްވެ ދަނޑުގައި ތާއީދުވެ ހުންނަ ކުދިންނާ ދެކޮޅަށް ކުށްވެ ހުރި ކަމަށް ބަޔާންކުރުން
	2022/110	12	ދިވެހި ބަސް ބަލައިގަންނަ ގޮތް ދަސްކުރާ ކުދިންގެ ދަށުން ކުށްވެ ހުރި ކަމަށް ބަޔާންކުރުން

24 ވަނަ ބަޔަކީ ތާރީޚު 22 ޖޫން 2022	2022/111	13	١٠ ގަނޑ ތިމާވެއްޓެއް ދަތުރުކުރާ ކުރިމަގުގައި ކުރިމަގުގެ ބައެއް ގާތަށް ކަނޑާ ހުންނަ ގޮތަށް ތަކެތި ބަހައްޓައި ދިއުމަށް ހުއްދަ ދިނުމާ ގުޅިގެން ސ.ގަނޑ ތިމާވެއްޓެ ދަތުރުކުރާ ކުރިމަގުގައި ތަކެތި ބަހައްޓައި ދިއުމަށް ހުއްދަ ދިނުމާ ގުޅިގެން ސ.ގަނޑ ތިމާވެއްޓެ ދަތުރުކުރާ ކުރިމަގުގައި 7209 ނަންބަރު ވިލާ ހުންނަ ގޭގެ ވުޒޫ ކުރުމަށް ބޭނުންކުރާ ގަނޑުގައި ހުންނަ ބާރު ކުޑަކުރުމަށް ވިލާ ހުންނަ ގޭގެ ވުޒޫ ކުރުމަށް ބޭނުންކުރާ ގަނޑުގައި ހުންނަ ބާރު ކުޑަކުރުމަށް
	2022/112	13	ދާންދޫ ތަކައް ވާނެ ވާހަކަ ދަންނަ ގޮތަށް 14 ވަނަ ބަޔަކީ ތާރީޚު ހުކުރު ދުވަހު ދާންދޫ ކުލަބް ގ.ދ.ދ ގ.ދ.ދ ކުލަބް ދާންދޫ ތަކައް
25 ވަނަ ބަޔަކީ ތާރީޚު 29 ޖޫން 2022	2022/113	13	ތާރީހާއި ގުޅިގެން ކުރިން ދެވިފައި ހުންނަ ބޯޑު (50x100 ސެ.ޕ) ތަކާ ދެކޮޅަށް ތާރީހާއި ގުޅިގެން ބޯޑު ތަކެއް ބަހައްޓާ ހުންނަ ގޮތަށް
	2022/114	13	ދާންދޫ ތަކައް ވާނެ ވާހަކަ ދަންނަ ގޮތަށް 15 ވަނަ ބަޔަކީ ތާރީޚު ހުކުރު ދުވަހު ދާންދޫ ކުލަބް ގ.ދ.ދ ގ.ދ.ދ ކުލަބް ދާންދޫ ތަކައް
	2022/115	13	ކ.ގދ ދ.ދ ގ.ދ.ދ ގ.ދ.ދ ގ.

	2022/118	13	ކައުންސިލްގެ ހިންގުމާ ބެހޭ ގޮތުން ދިވެހިރާއްޖެ ސަރުކާރުގެ ފައިނޭންސް ކުންފުނި ކަމަށްވާ ދިވެހި ރާއްޖެ ބޭންކާ ގުޅިގެން ކައުންސިލްގެ ބަޖެޓް ހިންގުމާ ގުޅިގެން ކައުންސިލް ރައީސް ހަވާލުވެ، ތަނަވަސް ކުރުމަށް ކައުންސިލް ގަވާއިދުގެ 10 ވަނަ ދަށުގެ ގޮތުގައި ކައުންސިލް ތެރެއިން ކަނޑައަޅާ ކޮމިޓީ
	2022/119	13	ހަމްޒަ ރަފީޤ ސަފަރު ސަބަބުތަކަށް ވަޒީފާއިން ދުރުކުރެވުނު
	2022/120	13	2021 ވަނަ ހަފްތާ ތ. ހުޅުވާ.ސ.ސ ހިމެނޭ 19 ގެ ދާއިރާ ކައުންސިލް ތަރައްގީ ކުރުމާ ގުޅިގެން ހުޅުވާ.ސ.ސ ހިމެނޭ ހަނދުގެ ދަށުގައި ކުރިއަށް ގެންދާ ކަންތައް ކުރިއަށް ގެންދާ ގޮތަށް ކައުންސިލް ރައީސް ހަވާލުވެ ދެ ދުވަހުގެ ތަމްރީނެއް ފެށުނު

ތަނަވަސް ކުރުމުގެ ތަފްޞީލު

- ހަމްޒަ ސާދިގުކަން 1000 ގައި 2000 ފުލުހުގެ ތަފާތުކަން ދައްކުވައި ކައުންސިލްގެ ތަންތާ ބަލަހައްޓަން BUCNG ގެ ކައުންސިލް ކޮމިޓީ ހަމަކުރުމާ ގުޅިގެން ކައުންސިލް ގައި ބައްދަލުވުމެއް ބޭއްވުނު، ކައުންސިލް ތަންތާ ބަލަހައްޓަން ކައުންސިލްގެ ކަނޑައަޅާ ގޮތަށް ކައުންސިލް ކަނޑައަޅާ ކަންތައް ކުރިއަށް ގެންދާ ގޮތަށް ކައުންސިލް ކޮމިޓީ ހަމަކުރުމާ ގުޅިގެން

- ހާދިސާތަކުގެ ދަށުންވާ ލިސްޓުގައި ހުށަހެޅިފައިވާ ކުލަބުތަކުގެ ތެރެއިން 2019 ވަނަ 2022 ވިކްޓަރ ވަނަ ތަން ލިބުނުތަކުގެ "ހާދިސާތަކުގެ ތެރެއިން" ލިސްޓުގައި ދައްކާ ކުލަބުތަކަށް ދެއްވާ ފައިސާ ތަފްޞީލު 24-26 ފެބްރުވަރީ 2022 ވަނަ ދުވަހު ހިންގުމުގެ ތެރެއިން ދެއްވާނެ ކަމަށް.

- ހާދިސާތަކުގެ ކުރިން ކުލަބުތަކުގެ ތެރެއިން ތަފާތު ކުލަބުތަކަށް ދެއްވި ލިބުނު ފައިސާ ("ހާދިސާ ދަށުގައި ތަފާތު ކުލަބުތަކަށް ދެއްވި ލިބުނު ފައިސާ" ލިސްޓުގައި ބަލާ ފަދައިން) ކުލަބުތަކުގެ ތެރެއިން ދެއްވާ ފައިސާ ތަފްޞީލު 28 ވަނަ ދުވަހު 30 ވަނަ ދުވަހު ހިންގުމުގެ ތެރެއިން ދެއްވާނެ ކަމަށް.

- "UNWTO" ގެ ފުރަތަމަ ތަފާތު ކުލަބު ގެ ލިސްޓުގައި ހުށަހެޅިފައިވާ ކުލަބުތަކުގެ ތެރެއިން ދެއްވި ލިބުނު ފައިސާ ތަފްޞީލު 06 ވަނަ ދުވަހު 07 ވަނަ ތާރީޚުގެ ތެރެއިން ދެއްވާނެ ކަމަށް.

- ކުޅިވަރުތަކުގެ ލިސްޓުގައި ހުރި ކުލަބުތަކުގެ ތެރެއިން ދެއްވި ފައިސާ ތަފްޞީލު 15-16 ފެބްރުވަރީ 2022 ވަނަ ދުވަހު ހިންގުމުގެ ތެރެއިން ދެއްވާނެ ކަމަށް.

ލިބުނު ކެއުންތައް ދެކެވުން

- **ފުވައްމުލައް ކައުންސިލްގެ ތަމްރީނުވެރިންނަށް ތަމްރީނު ދިނުން- 18 ފެބްރުވަރީ 2022**



ފުވައްމުލައް ސިޓީ ކައުންސިލްގެ ތަމްރީނުވެރިންނަށް ތަމްރީނު ދިނުމުގެ ކަންތައްތަކުގައި ބައިވެރިވާ ތަމްރީނުވެރިންނަށް ތަމްރީނު ދިނުމުގެ ކަންތައްތަކުގައި ބައިވެރިވާ ގޮތް ދެނެގަތުމަށާއި

- **ފުރިހަށް ޝާންތަކަށް ބިލިއަނިންމާ ކަނޑައެޅުމުގެ ހަފްތާ ދިވެހި ދަތުރުފަތުރު ދުނިޔެ ދުވަހު ފާހަގަ ކުރުމާ ގުޅިގެން ކަންތައް ކުރިއަށްދާ ގޮތް- 15 ފެބްރުވަރީ 2022**

ފުރިހަށް ޝާންތަކަށް ބިލިއަނިންމާ ކަނޑައެޅުމުގެ ހަފްތާ ދިވެހި ދަތުރުފަތުރު ދުނިޔެ ދުވަހު ފާހަގަ ކުރުމާ ގުޅިގެން ކަންތައް ކުރިއަށްދާ ގޮތް 15 ފެބްރުވަރީ 2022 ވަނަ ފްލޯ ތަނުގައި ކުރިއަށްދާ ތަފާތު ކަންތައްތަކާ ގުޅިގެންވެއެވެ.

- **ތަރިވަންތަ ފާޑުކިޔުންތެރިން ތާއީދުކުރުމަށް ދުބަނޑަފަ ބޯޓުގައި- 26 ފެބްރުވަރީ 2022**



*ދިވެހިރާއްޖެ ފާޑުކިޔުންތެރިން ތަރިވަންތަ ކުރުމަށް ކުރިއަށްގެންދާ ދަށުވަނަ ބޯޓު ދަށުވަނަ ބޯޓަށް ގެންދާ ކަންތައްތަކާ ގުޅިގެން ދިވެހި ފާޑުކިޔުންތެރިން ތަރިވަންތަ ކުރުމަށް ތާއީދު ކުރުމަށް ތަރިވަންތަ ފާޑުކިޔުންތެރިން ކަނޑައެޅުމުގެ ހަފްތާ ދުވަހު ފާހަގަ ކުރުމާ ގުޅިގެން ކަންތައް ކުރިއަށްދާ ގޮތް ބެހެއްޓުމަށް ކުރީގައި ކަނޑައެޅުނު ކޮމިޓީ ތަކުގެ ބައްދަލުވުން ކުރިއަށްދާ ގޮތ

- **ތާރީޚް ތިނ ގާތްކަމަށ ކައުންސިލްގެ ހާލަތު ބެލުމުގެ ކޮމިޓީ ކުރިއަށް ގެންދިޔ ދިގު ދުވަހުގެ ބައްދަލުވުން 15 ފެބްރުވަރީ 2022**

ތާރީޚް ތިނ ގާތްކަމަށ ކައުންސިލްގެ ހާލަތު ބެލުމުގެ ކޮމިޓީ ކުރިއަށް ގެންދިޔ ދިގު ދުވަހުގެ ބައްދަލުވުން 15 ފެބްރުވަރީ 2022 ވަނަ ދުވަހު ހައްޓާލައިފި ކަމަށް ބުނެފައެވެ.

- **ހުޅުވާލައްޓާ ހިތްވަރުދޭ ފަރާތްތަކަށް 09 ޖެނުއަރީ 2022**



ހިތްވަރުދޭ ކައުންސިލްގެ ގާތް ހައްޓާ ސިޓީ ކައުންސިލްގެ ލީޑަރ ޝިޔާދު ކައުންސިލްގެ ސިފައިންގެ ދަށުން ކުރިއަށް ގެންދާ ކަންތައްތަކާ ގުޅިގެން ކައުންސިލްގެ ސެކްރެޓަރިއެޓް ހާލަތުގައި ހުންނަ ކައުންސިލް ބައްދަލުވުމުގައި ބަހުސް ކުރެވުނެވެ.

- **ދިގުކޮށަރ ދާނޭ ގޮތް ބަދަލުކުރުމާ، ކުލަދަށް ބަލާ ގޮތް ބަދަލުކުރުމާ ގުޅޭ ކަންތައްތަކަށް ކައުންސިލްގެ ގާތް ސަލާމް ކުރައްވައި- 11 ޖެނުއަރީ 2022**



ހައްދޫ ސިޓީ ކައުންސިލްގެ ގާތް ދިގުކޮށަރ ދާނޭ ގޮތް ބަދަލުކުރުމާ، ކުލަދަށް ބަލާ ގޮތް ބަދަލުކުރުމާ ގުޅޭ ކަންތައްތަކަށް ކައުންސިލްގެ ގާތް ފުރިހަމަ ސަލާމް ކުރައްވައި ދިގުކޮށަރ ދާނޭ ގޮތް ބަދަލުކުރުމާ ގުޅޭ ކަންތައްތަކަށް ކައުންސިލްގެ ގާތް ފުރިހަމަ ސަލާމް ކުރައްވައި ކައުންސިލްގެ ސެކްރެޓަރިއެޓް ކައުންސިލްގެ ލީޑަރ ޝިޔާދު ކައުންސިލްގެ ސިފައިންގެ ދަށުން ކުރިއަށް ގެންދާ ކަންތައްތަކާ ގުޅިގެން ކައުންސިލްގެ ސެކްރެޓަރިއެޓް ހާލަތުގައި ހުންނަ ކައުންސިލް ބައްދަލުވުމުގައި ބަހުސް ކުރެވުނެވެ.

- **ކައުންސިލް ތަރައްގީ ބަޔާނަށް ތާއީދު - 14 ޖޫން 2022**



ތަރައްޤީ ކައުންސިލް، ފިނިސްވެދާ ގާތް ތާރީހުގައި، ކުރިއަށް ގެންދާ ތަރައްޤީ ޕްރޮގްރާމްތަކާ ގުޅޭ ބަޔާނަށް ތާއީދު ތަނަވަސް ކުރެއްވި ކަމަށް ވިދާޅުވެ ހުންނެވި ކަމަށް ވާހަކަ ދައްކަވައިފި. ފ ތަރައްޤީ ކައުންސިލްގެ ސަރުކާރުގެ ހަތަރު ބައިވަރީ ކަންކަމުގެ ދަށުން ކުރިއަށް ގެންދާ ތަރައްޤީ ބަޔާނުގެ ތެރެއިން ކައުންސިލްގެ ކަންތައްތަކާ ގުޅޭ ބައި ކައުންސިލްގެ ސްޓާފުން ކަމަށް ވިދާޅުވެ ހުންނެވި ކަމަށް ވާހަކަ ދައްކަވައިފި.

ނިންމުން

ފިނިސްވެދާ ފުވައްދޫ ކައުންސިލް ތަނަވަސް ތާއީދު ކުރެއްވި ކަމަށް ވާހަކަ ދައްކަވައި ނިންމެވިއެވެ. ތަނަވަސް 2022 ވަނަ ތަނަވަސް ދާއިރާ ކައުންސިލް ތަރައްޤީ ބަޔާނާ 2021 - 2020 ވަނަ ތަނަވަސް ދާއިރާ ކައުންސިލް ތަރައްޤީ ބަޔާނާ ގުޅިގެން ކައުންސިލްގެ ސްޓާފުން ތަފާތު ކަންކަމާ ގުޅިގެން ތަފާތު ވާހަކަ ދައްކަވައި ނިންމެވިއެވެ.

ހާދިސާތަށް ދެކޮޅަށްހެދި ހަނގުރާބާތަކުގެ ކުރިއަށްގެންދާ ހަރަކާތްތައް



- ފާހިއްޔާ ތިމާގެފުށުގެ ފުރަތަމަ ދަންނަވަން ހުށަހެޅުނު ހާދިސާތަށް ކުރިއަށް ގެންދާ 04 ވަނަ ހަނގު ހިންގާ 53 ވަނަ ތަނޭވި ބަލަނޑުގެ ވަށާ ހަނގު ހިންގާ ފަރާތްތަކުގެ ކުރިމަތީގައި ހުންނެވި ކައުންސިލް ކޮމިޓީގެ ސަރުކާރީ ގަވާއިދާ ގުޅިގެން ކައުންސިލް ކޮމިޓީ ތަރުތީބުކުރި 500 ފަރާތް ތަނޭވި ހަނގު ހިންގާ ފަރާތްތަކުގެ ތެރެއިން ކައުންސިލް ކޮމިޓީ ތަރުތީބުކުރި ތަފާތު ތަފާތު ގޮތްތަކުގެ ތަރުތީބުތަކުގެ ދަށުން ތަފާތު ތަފާތު ދުވަސްތަކުގައި ހަނގު ހިންގާ ފަރާތްތަކުގެ ތެރެއިން ކައުންސިލް ކޮމިޓީ ތަރުތީބުކުރި ތަފާތު ތަފާތު ދުވަސްތަކުގައި ހަނގު ހިންގާ 100 ފަރާތް ތަނޭވި ހާދިސާތަށް ދެކޮޅަށްހެދި ހަނގުރާބާ ކުރިއަށްގެންދާ ފަރާތްތަކުގެ ތެރެއިން ކައުންސިލް ކޮމިޓީ ތަރުތީބުކުރި ތަފާތު ތަފާތު ގޮތްތަކުގެ ތަރުތީބުތަކުގެ ދަށުން ތަފާތު ތަފާތު ދުވަސްތަކުގައި ހަނގު ހިންގ



- ތަރައްޤީ ސޮފާ ފެނުއްދުމަށް ކޮންޓްރެކްޓް ސޮއިކުރުމުގެ ހަފްލާ ދިވެހި ރާއްޖެ ސަރުކާރުގެ ތަރައްޤީ ބަޖެޓުގެ ތެރެއިން ފައިސާ ދީފައިވާ ގޮތުގެ ތެރެއިން 2022 ވަނަ ވަރުގެ 21 ފެބްރުވަރީ ދުވަހު ކުރެވުނެވ. ސ. ތަރައްޤީ ފުރުމަށް ހަވާލުކުރާ ކޮންޓްރެކްޓަރ ފަރާތަކީ ސ. ހިންނަވަރު ދިވެހި ރާއްޖެ ކޮންސްޓްރަކްޝަން ކޯޕަރޭޝަން ކަމަށް ވާއިރު، ކޮންޓްރެކްޓް ގަނެ ހަރުދަނާ ކުރުމަށް ދުވަސް 180 ދުވަސް ދެއްވާފައިވެއެވ.

- ވަޒަފާ ހޯދުމާ ދިމާއަށް ފުރިހަމަކުރަން ހުރި ތަރައްޤީ ސޮފާ ފެނުއްދުމުގެ ކޮންޓްރެކްޓް ގަބޫލުކުރުމުގެ ވަޒަފާ 21 ފެބްރުވަރީ 2022 ވަނަ ފުރަތަމަ ހަފްތާގައި ކުރިއަށް ގެންދާނެ ކަމަށް ކަނޑައަޅާފައިވެ. ތަރައްޤީ ފުރުމަށް ހަވާލުކުރާ ކޮންސަލްޓަންސީ ސާވިސް ފަރާތަކީ ގ. ދިއްދޫ ކައުންސިލްގެ ކަމަށް ވާއިރު، ކޮންސްޓްރަކްޝަން ކޮންޓްރެކްޓް ގަނެ ހަރުދަނާ ކުރުމަށް ދުވަސް 90 ދުވަސް ދެއްވާފައިވެ. ތަރައްޤީ ފުރުމުގެ ކަންތައް ދަށްވެ ދިއުމުގެ ސަބަބުން ކޮންސަލްޓަންސީ ސާވިސް ފަރާތުގެ ކޮންޓްރެކްޓް ދުވަސް 30 ދުވަސް ދިގުލުމަށް ކަނޑައަޅާ ކޮންސްޓްރަކްޝަން ކޮންޓްރެކްޓް ދުވަސް 120 ދުވަސް ދިގުލުމަށް ކަނޑައަޅާ ކަމަށް ވާއިރު، ކޮންސްޓްރަކްޝަން ކޮންޓްރެކްޓް ދުވަސް 150 ދުވަސް ދިގުލުމަށް ކަނޑައަޅާ ކަމަށް ވާ ގޮތުގެ ތެރެއިން ފައިސާ ދީފައިވާ ގޮތުގެ ތެރެއިން 2022 ވަނަ ވަރުގެ 21 ފެބްރުވަރީ ދުވަހު ކުރެވުނެވ.



- ތަރައްޤީ ސޮފާ ފެނުއްދުމުގެ ކޮންޓްރެކްޓް ތަކެއް ސޮއިކުރުމުގެ ހަފްލާ ދ. ހުސްވެ. ތަރައްޤީ ފުރުމަށް ތިރީގައި ދެވޭ ކޮންސަލްޓަންސީ ސާވިސް ފަރާތަށް ކޮންސްޓްރަކްޝަން ކޮންޓްރެކްޓް ގަނެ ހަރުދަނާ ކުރުމަށް ދުވަސް 23 ފެބްރުވަރީ 2022 ވަނަ ދުވަހު ކުރެވުނެވ.





- ދަންނަ ގޮތުގައި ތަނަވަސް ދުވަސްތަކުގެ ތެރޭގައި ކުޑަ ބަނޑުދޮށުގެ ދަތުރުތަކުގެ ފުރިހަމަކަމާ ގުޅުންދޭ ތަނަވަސް ބަދަލުތަކެއް ގެނެސްދީފައި ވާތީ ކުޑަ ބަނޑުދޮށުގެ ދަތުރުތަކުގެ ފުރިހަމަކަމާ ގުޅުންދޭ ކަންކަން ކުރިއަށް ދާނެ ކަމަށް ބެލެވެއެވެ.



- ފިލްމްފެއާ ކެޓަގަރީގެ ފުރަތަ ގެނައުންދޭ ކޮންޓެންޓް ތަރައްޤީ ކުރުމުގެ ތެރޭގައި ތަނަވަސް ބަދަލުތަކެއް ގެނެސްދީ ހަދަސް ދުވަހު 2022 ވަނަ 12 ވަނަ ފުރަތަ ކެޓަގަރީގެ ތަރުތީބު ކުރެވުނު ގޮތް ބަލައިދެއެވެ.

ތަނަވަސްކަން ތަރައްޤީ ކުރުމުގެ ކޮންސަ ދާއިރާ ސްޓްރެޓަޖީ

ތަނަވަސްކަން ތަރައްޤީ ކުރުމުގެ ކޮންސަ ދާއިރާ ސްޓްރެޓަޖީ ހުށަހަޅާ ދަނީ ތަނަވަސްކަން ތަރައްޤީ ކުރުމުގެ ކޮންސަ ދާއިރާ ތަކުގެ ތަރައްޤީ ކުރުމާ ގުޅިގެންނެވެ. ތަނަވަސްކަން ތަރައްޤީ ކުރުމުގެ ކޮންސަ ދާއިރާ ސްޓްރެޓަޖީ ހުށަހަޅާ ދަނީ ތަނަވަސްކަން ތަރައްޤީ ކުރުމުގެ ކޮންސަ ދާއިރާ ތަކުގެ ތަރައްޤީ ކުރުމާ ގުޅިގެންނެވެ. ތަނަވަސްކަން ތަރައްޤީ ކުރުމުގެ ކޮންސަ ދާއިރާ ތަކުގެ ތަރައްޤީ ކުރުމާ ގުޅިގެންނެވެ. ތަނަވަސްކަން ތަރައްޤީ ކުރުމުގެ ކޮންސަ ދާއިރާ ސްޓްރެޓަޖީ ތަނަވަސްކަން ތަރައްޤީ ކުރުމުގެ ކޮންސަ ދާއިރާ ތަކުގެ ތަރައްޤީ ކުރުމާ ގުޅިގެންނެވެ.

ތަނަވަސްކަން ތަރައްޤީ ކުރުމުގެ ކޮންސަ ދާއިރާ ސްޓްރެޓަޖީ ހަދާ ގޮތް

To make out empowered women as the key contributors to contrive Addu city as the finest.

ތަނަވަސްކަން ތަރައްޤީ ކުރުމުގެ ކޮންސަ ދާއިރާ ސްޓްރެޓަޖީ ، ސިޔާސީ ހިންގުންތަކުގައި ތަނަވަސްކަން ތަރައްޤީ ކުރުމުގެ ކޮންސަ ދާއިރާ ތަކުގެ ތަރައްޤީ ކުރުމާ ގުޅިގެންނެވެ.

ތަނަވަސްކަން ތަރައްޤީ ކުރުމުގެ ކޮންސަ ދާއިރާ ސްޓްރެޓަޖީ ގާތްގަނޑު

To empower women and to uphold the rights of women economically, politically and socially through awareness campaigns and trainings

ތަނަވަސްކަން ތަރައްޤީ ކުރުމުގެ ކޮންސަ ދާއިރާ ސްޓްރެޓަޖީ ސިޔާސީ ކަންކަމުގައި ތަނަވަސްކަން ތަރައްޤީ ކުރުމާ ، ތަނަވަސްކަން ތަރައްޤީ ކުރުމުގެ ކޮންސަ ދާއިރާ ތަކުގެ ތަރައްޤީ ކުރުމާ ، ތަނަވަސްކަން ތަރައްޤީ ކުރުމުގެ ކޮންސަ ދާއިރާ ސްޓްރެޓަޖީ ، ތަނަވަސްކަން ތަރައްޤީ ކުރުމުގެ ކޮންސަ ދާއިރާ ތަކުގެ ތަރައްޤީ ކުރުމާ ، ސިވިލް ކޯޓުގައި ތަނަވަސްކަން ތަރައްޤީ ކުރުމުގެ ކޮންސަ ދާއިރާ ތަކުގެ ތަރައްޤީ ކުރުމާ ، ތަނަވަސްކަން ތަރައްޤީ ކުރުމުގެ ކޮންސަ ދާއިރާ ސްޓްރެޓަޖީ ތަނަވަސްކަން ތަރައްޤީ ކުރުމުގެ ކޮންސަ ދާއިރާ ތަކުގެ ތަރައްޤީ ކުރުމާ ގުޅިގެންނެވެ.

ތަނަވަސްކަމުގެ ދާއިރާތަކުގެ ލަކުޑިކުޑަކަމ

4 ވަނަ ފަރާތުގެ ދާއިރާތަކ

ސ.ނ.	ނަން	ދާއިރާ
1	ނާޝިތަމް ކަނިވަލ	ކަނޑިގާ
2	ކަރީމާ ހަނާވާ	ކަނޑިގާ
3	ދާއިރާ ހުސްވުގެ	ދިވެހި ފިލްމ ދާއިރާ
4	ފާތިމަތު ހިނާ	ދިވެހި ފިލްމ ދާއިރާ

CITY OF ADDU
the finest

5	ދަތިފާ ހިލާދަރީ	ހިއްސާ ފާހަގަކުރުން
6	ތަންދޮށު ދުވާދ	ހިއްސާ ފާހަގަކުރުން
7	ދަންތަރު ތަނޫގ	ހިއްސާ ފާހަގަކުރުން
8	ތަށުގ ދިރިގ	ހިއްސާ ފާހަގަކުރުން
9	ހަތަރުގަސް ފުށު	ދަތަރުވެއްޖާ ފާހަގަކުރުން
10	ގެހިތަމު ފަލަގ	ހުއްދާ ފާހަގަކުރުން



ފުރިހަމަ ނަން: ނާޞިރަތު ތަޙުސީން

ފާހަގަ: ދަތަރުވެ ފާހިގ

ދަށަށް: ތަހުސީ

ފޯނު ނަންބަރ: 9843282

ޕްރޮފައިލް: nusrath.rasheed@adducity.gov.mv



ފުރިހަމަ ނަން: ނަޢުގ ޢަބްදුﷲ

ފާހަގަ: ފިށާ ފާހިގ

ދަށަށް: ތަޙުސީ ތަހުސީ

ފޯނު ނަންބަރ: 7782671

ޕްރޮފައިލް: nauma.abdulla@adducity.gov.mv



ފުރިހަމަ ނަން: ފާތިމަތު ހިނާ

ފާހަގަ: ހަތަރުވެ ފާހިގ

ދަށަށް: ދަންތަރު

ފޯނު ނަންބަރ: 7888161

ޕްރޮފައިލް: fathmath.heena@adducity.gov.mv



ފުރިހަމަ ނަން: ހަދީޖަ ޢިބްރާހީމް
ފާރިތަ: ހަވީރު ފާރިތަ
ޑިޕާޓްމަންޓް: ފައިނޭންސް
ފޯން ނަމްބަރ: 7916427
ޕްރޮފައިލް: khadheeja.ibrahim@adducity.gov.mv



ފުރިހަމަ ނަން: ތަންޝީ ޙުސައިން
ފާރިތަ: ހަވީރު ފާރިތަ
ޑިޕާޓްމަންޓް: ފައިނޭންސް
ފޯން ނަމްބަރ: 9992415
ޕްރޮފައިލް: anoosha.mufeed@adducity.gov.mv



ފުރިހަމަ ނަން: ޔަމްހަދު ސަލީމް
ފާރިތަ: ހަވީރު ފާރިތަ
ޑިޕާޓްމަންޓް: ފައިނޭންސް
ފޯން ނަމްބަރ: 9983099
ޕްރޮފައިލް: mariyam@adducity.gov.mv



ފުރިހަމަ ނަން: ރަތްގޮ ދީނާ
ފާރިތަ: ކުޑަ ފާރިތަ
ޑިޕާޓްމަންޓް: ފައިނޭންސް
ފޯން ނަމްބަރ: 7981833

ލިޔެކިޔުން: hawwa.zahira@adducity.gov.mv



ފުރިހަމަ ނަން: ސަލްމާ ޑާސް
ފޯނު: ހަތަރުއަށް ފޯނު
ދަށްދެވި: ދުވަހުން
ފޯނު ނަންބަރު: 9668729
ލިޔެކިޔުން: salmana.moosa@adducity.gov.mv



ފުރިހަމަ ނަން: ޢާއިޝަތު ދުސޫދ
ފޯނު: ހުޅުއް ފޯނު
ދަށްދެވި: ދުވަހުން
ފޯނު ނަންބަރު: 7913072
ލިޔެކިޔުން: aishath.dhusooma@adducity.gov.mv

ކުންފުނި ތަރުޖަމާ ކަނޑައެޅުން

2021 ދިވެ 17 ވަނަ ދުވަހު ތަންޑާރުކުރި ތަކެތި ހޯދުމުގެ ކުންފުނި ކުންފުނި 4 ވަނަ ފަރާތުން ހިންގާފައި ކުންފުނި ތަރުޖަމާ ފޯނު ނަންބަރު (15 ފެބްރުވަރީ 2022) ވަނަ ދުވަހު ތިރީގައި ދެންނެވިފަ ވާ ގޮތަށް ކުންފުނި ތަރުޖަމާ ކުރެވިގެން ދިޔަ ކަމަށް ކަށަވަރުކުރަމެވ. ކުންފުނި ތަރުޖަމާ ކުރެވިގެން ދިޔަ ކަންތައް ތަކާ ގުޅިގެން ކުންފުނި ތަރުޖަމާ ކުރެވިގެން ދިޔަ ގޮތް 16 ފެބްރުވަރީ 2022 ވ ގައި ފާސްކޮށްފައި ވާ ކަމަށް ކަށަވަރުކުރަމެވ. 16 ފެބްރުވަރީ 2022 ވ ގައި 14:00 ގ ގެ ކުރިން ކުންފުނި ތަރުޖަމާ ކުރެވިގެން ދިޔަ ގޮތް ބަލައި ބަލައި

ކެޓަގަރީ ބަދަލުތައް

ތަކެތީގެ ނަންބަރ	ބާރުއެޅުމުގެ ދަށްވުރެ ދަށުގެ ތަކެތި	ކެޓަގަރީ ބަދަލުތައް
50 2022 ވަނަ ތަރައްޤީ 01	09	• 2022 ވަނަ ތަރައްޤީ ތަކެއްޗާ ގުޅޭ ކެޓަގަރީ ބަދަލުތައް • ދަންނަވާލަން ކާނޭ ، ފާރު ކައި ،ތަށި ކައި، ދޮށި ކައި، ކަނޑަ ކައި، ތަކެތި ކަނޑާ ދުއްވާ ކަނޑައެޅުމުގެ ތަކެތި، ކާނާ ހެދުމުގެ ތަކެތި، ފެނުގެ ތަކެތި، ކާ ބޯ ތަކެތި، ކާ ބޯ ތަކެތި ގެންނަ ކަރުދާހު

		ދިވެހިންގެ ފަރާތުން، ދާއިރާ، ދިރާސާ، ތަނަވަސް ކަންތައް، ތަކެއް ހޯދުމަށް ކުރާ ހުރަސްތައް ދުރުކުރުން، ތ.ތ.ދ ކުރިއަރުވައި ދިގުލި ކުރުން، ތަކެއް ހޯދުމުގައި ކުރާ ހަރަދު (ތ.ދ.ބ.ސ) ދިނުން ތަނަވަސްކުރުމަށް ފަސް ދުވަސް ކުރިން ދަންނަވައި ދިނުން. ތަނަ ތަރައްޤީ ކުރުމަށް 09 ގައުމުތަކުން ލިޔުންތެރިން ގެނެސްދިނުން.
52 2022 ވަނަ ތަރައްޤީ 03 ވަނަ	09	2022 ވަނަ ތަރައްޤީ ހާސިލުކުރުމުގެ ކަންތައް ކުރުމަށް ކުރިން ތަންކަން ކުރުމަށް ކުރާ ތަ ތ.ތ.ދ ގައުމުތަކުގެ ތަ ތ.ތ.ދ ގައުމުތަކުގެ ތ.ތ.ދ ގައުމުތަކުގެ ތ.ތ.ދ ގައުމުތަކުގެ

		ފަސްވަނަ)ގެ ދ. ހ ތަކެތި ދަށުގައި ގ 07 ގައި ބަލައިގެންވާ ގޮތަށް ފާސްކުރުން. ގ ކައުންސިލްގެ ތަރައްޤީ ތަކެތީގެ ގޮތުގައި ތ ބ(ތިން ބިލިއަން ތިންހާސް ދިހަ ހާސް ހަތްދިހަ ހަ)ރ(ތ ބ 3،380،094 ރ) ގ ކައުންސިލްގެ ބަޖެޓުގެ ތެރެއިން ހުއްދަ ދިނުން (ތ ބ 3،380،094ރ) ގ ކައުންސިލްގެ ތަރައްޤީ ތަކެތީގެ ގޮތުގައި ގ 07 ގައި ބަލައިގެންވާ ގޮތަށް ފާސްކުރުން.
54 2022 ވަނަ ދިވެހި ދުވަސް 05	09	ސިއްރަކަ ގެނައުމާއި ގުޅޭ ގޮތުން ކ ގ ކ ގ ކ ގ

		ކަނޑުގެ ބޮޑެތި ދަނޑިތަކުގައި. ތިމަން ހުންނަ ހިސާބުގައި ދިގު ފަންގިތަކެއް ހަދާ ހިސާބުގައި 07 ފޫޓުގެ ދުރުގައި ތިމަން ހުންނަންވީ.
55 2022 ވަނަ އަހަރުގެ 06	09	2022 ވަނަ އަހަރު ތާށިވެގެން ފެނުނީ ހަނދާންކުރާ ހަނދާންތަކެއް ކަމުގައި ވާނެ، ތިބާ ދެކެ ހުންނަ ހިސާބުގައި ދިގު ފަންގިތަކެއް ހަދާ ހިސާބުގައި.
56 2022 ވަނަ އަހަރުގެ 07	07	• ތ.ތ.ހ.ގެ ތިރީގެ 01 ފޮތުގައި ތިބޭ ކުދިންގެ (ސިނާގަތް ތާށިވެ ހުންނަ) ފޮތް ކަމުގައި ފޮތުގެ ކުރިން ދެ ފޮތުގައި ހުންނަ ކަންތައްތަކާ ގުޅިގެން ކުދިންނަށް ދަސްކޮށްދިނުން. ތިބާ ގެ ފޮތުގައި ތިބޭ ކުދިންނަށް ކުރިއަށް ދާ ގޮތް ދައްކާ ދިނުން. ތިބާ ގެ ފޮތުގައި ތިބޭ ކުދިންނަށް ކުރިއަށް ދާ ގޮތް ދައްކާ ދިނުން. ތިމަން ހުންނަ ހިސާބުގައި ތ.ތ.ހ.ގެ 06 ފޮތުގައި ތިބޭ 05 ފޮތުގައި ކުދިން ތާށިވެ ހުންނަ ގޮތް ދައްކާ ދިނުން. • ތ.ތ.ހ.ގެ ތާށިވެ ހުންނަ ކުދިން ތިމަން ހުންނަ ހިސާބަށް ގެނެސް ކުދިންގެ ކުރިއަށް ދާ ގޮތް (ތާށިވެ ހުންނަ ގޮތް ބަދަލު ކުރުން) ކުދިންގެ ހާލަތު 550000ރ (ފަސް ލައްކަ ފަންސާސް ހާސް ރުފިޔާ) ތިމަން ހުންނަ ހިސާބުގައި 550000ރ. (ފަސް ލައްކަ ފަންސާސް ހާސް ރުފިޔާ) ހުރިހާ ކުދިންގެ ކުރިއަށް ދާ ގޮތް ދައްކާ ދިނުން. ތިމަން ހުންނަ ހިސާބުގައި ތ.ތ.ހ.ގެ 06 ފޮތުގައި ތިބޭ ކުދިން ތާށިވެ ހުންނަ ގޮތް ދައްކާ ދިނުން. ކަނޑު ކުދިންގެ ހާލަތު 500،000ރ (ފަސް ހަތަރު ސަތޭކަ ހާސް ރުފިޔާ) ހުރިހާ ކުދިންގެ ކުރިއަށް ދާ ގޮތް ދައްކާ ދިނުން. ތިމަން ހުންނަ ހިސާބުގައި 250،000ރ (ދެލައްކަ ފަންސާސް ހާސް ރުފިޔާ) ތިބާ ގެ ފޮތުގައި ތިބޭ 250،000ރ (ދެލައްކަ ފަންސާސް ހާސް ރުފިޔާ) ފޮތުގެ 06 ފޮތުގައި ތިބޭ ކުދިން ތާށިވެ ހުންނަ ގޮތް ދައްކާ ދިނުން. ކަނޑުގެ ބޮޑެތި ދަނޑިތަކުގައި ތިބޭ ކުދިންގެ ކުރިއަށް ދާ ގޮތް ކަނޑުގެ ކުރިން ދެ ފޮތުގައި ތިބޭ 25،000ރ (ފަސްވިހި ހާސް ރުފިޔާ) ، ދެ ފޮތުގައި

		75،000ރ.(ހަތްދިހަ ފަސްހާސް ރުފިޔާ)، ؏ާއިލާ ކާޑ ހުންނަ ؏ާއިލާ ތަކަށް 11،000ރ.(ގާތްގަނޑު ފަސް ހާސް ރުފިޔާ)، ؏ާއި ހަމަވެގެން ދެ ދަރިން ދުނިޔެއަށް ނުކުތް ؏ާއިލާ ތަކަށް 100،000ރ. (ސަތޭކަ ހާސް ރުފިޔާ) ، ދެ ؏ާއިލާ ކާޑ ހުންނަ ؏ާއިލާ ތަކަށް ދެ ؏ަދަދު 310،000ރ. (ތިންސަތާ ތިންހާސް ރުފިޔާ) ތިން ވަނަ ކުދިންނާ ގުޅިގެން ؏ާއިލާ ތަކުގެ ފާހަގަ ކުރެވޭ ކަންކަން ކުރިއަށް ގެންދާ ތަކެއް. ތިމަން ކުރަނީ ދެ ؏ާއިލާ ކާޑ ހުންނަ ؏ާއިލާ ތަކަށް ދެ ؏ަދަދު ދީ، ؏ާއިލާ ކާޑ ހުންނަ ؏ާއިލާ ތަކަށް 06 ފަސްވަނަ ދުވަހު ދެ ؏ަދަދު ދީ ނިންމުން. ؏ާއިލާ ތަކުގެ ތަފްޞީލް ތިރީގައި ދެވޭ ގޮތަށް ؏ާއިލާ ތަކުގެ ތަފްޞީލް ހޯދައި ؏ާއިލާ ތަކުގެ ތަފްޞީލް ހޯދާ ގޮތަށް

2022 ވަނަ ތަރައްޤީ 10		• ފުރިހަށް ދާނެ ތިން ދުވަހުގެ ތެރޭގައި ތަކުރާރުކުރާ ކަންތައް ހަމަ ހަމަ ކުރުމަށް 8 ވަނަ ފުރަތަމަ ހަމަޖެހުމުގައި ތަކުރާރުކުރާ ކަންތައްތަކުގެ ތެރެއިން ފަސް ދުވަހުގެ ތެރޭ ހ.ތ.ރ.ގ. ތެރެއިން ކުރިއަށް ގެންދާ ކަންތައްތަކުގެ

2022 ވަނަ ތަރައްޤީ 13		
63 2022 ވަނަ ތަރައްޤީ 14	08	• ދަށްނުވާ ތަނުގައި ވިއްކާފައިވާ ގެއަކާ ގުޅިގެން ތަރައްޤީ ލިބުނު ފަރާތްތަކުގެ ލިސްޓް • ތ.ތ.ރ.ރ ގެ ފާހަގަ ތަރައްޤީ (2021) ހިންގުމުގެ ކުރިންވެ ހުށަހަޅާ ލިޔުންތައް ފާސްކުރި ފިހުރަށް ފާސްވާ ތަނުގައި ކައުންސިލް ތަރައްޤީ ލިބުނު ފަރާތްތަކުގެ ލިސްޓް ތަކުގެ ކޮޕީ ހުށަހެޅުން
64 2022 ވަނަ ތަރައްޤީ 15	09	• ފުރިހަމަ ކުރެވިފައިވާ ފޯމު ހުށަހެޅުން.
65 2022 ވަނަ ތަރައްޤީ 16	09	• ތ.ތ.ރ.ރ ގެ ފާހަގަ ތަރައްޤީ (2021) ހިންގުމުގެ ކުރިންވެ ހުށަހަޅާ ލިޔުންތައް • ތ.ތ.ރ.ރ ގެ ތެރޭގައި ކުރިއަށް ގެންދާ ފުރަތަމަ ހަމަޖެހުން 2021 ވަނަ ތަރައްޤީ ހިނގާ ތެރޭގައި ކުރިއަށް ގެންދާ ފުރަތަމަ ހަމަޖެހުން ދިވެހިރާއްޖެ ކުރަށް ތެދުވެ ދިޔަ ކަނޑަށް ތަ.ތ.ރ.ރ (ދިވެހިރާއްޖެ ތަރައްޤީ ކުރިއަށް ގެންދާ ފަރާތް) ދ.ދ.ތ.ރ.ރ. ތަ.ތ.ރ.ރ ގެ ފުރަތަމަ ހަމަޖެހުން ކުރީ ތ.ތ.ރ.ރ ގެ ފާހަގަ ތަރައްޤީ ހިންގުމުގެ ކުރިންވެ ހުށަހަޅާ ލިޔުންތައް ދ.ދ.ތ.ރ.ރ ގެ ފުރަތަމަ ހަމަޖެހުން ކުރީ ތ.ތ.ރ.ރ ގެ ފާހަގަ ތަރައްޤީ ހިންގުމުގެ ކުރިންވެ ހުށަހަޅާ ލިޔުންތައް ދ.ދ.ތ.ރ.ރ ގެ ފުރަތަމަ ހަމަޖެހުން ކުރީ ތ.ތ.ރ.ރ ގެ ފާހަގަ ތަރައްޤީ ހިންގުމުގެ ކުރިންވެ ހުށަހަޅާ ލިޔުންތައް ތ.ތ.ރ.ރ ގެ ފާހަގަ ތަރައްޤީ ހިންގުމުގެ ކުރިންވެ ހުށަހަޅާ ލިޔުންތައް ދ.ދ.ތ.ރ.ރ ގެ ފުރަތަމަ ހަމަޖެހުން ކުރީ ތ.ތ.ރ.ރ ގެ ފާހަގަ ތަރައްޤީ ހިންގުމުގެ ކުރިންވެ ހުށަހަޅާ ލިޔުންތައް ދ.ދ.ތ.ރ.ރ ގެ ފުރަތަމަ ހަމަޖެހުން ކުރީ ތ.ތ.ރ.ރ ގެ ފާހަގަ ތަރައްޤީ ހިންގުމުގެ ކުރިންވެ ހުށަހަޅާ ލިޔުންތައް

66 2022 ވަނަ ތަރައްޤީ 17	09	• ތ.ބ.ވ.ށ ތިން 1443 ވަނަ ތަރައްޤީ ތަކުންނާއި ތިބާގެ ކުންފުނީގެ ތަނުގައި ކުރިއަށް ގެންދާ ކަންތައް. ކުލަދަށުގެ ތިންވަނަ ކަނޑުގައި ކުރިއަށް ގެންދާ 30،000 ރ(ތިރީސްހާސް ރުފިޔާ) ތަނުގައި ތަކެތި ވިއްކުމުގެ ކަންތައް ކުރުމަށް ކުލަ ދަށުގެ ދެވަނަ ކަނޑުގައި ހުންނަ 80،000 ރ.(ދަނޑިއަށް ހަތެއް ރުފިޔާ) ތަކެތި ގެންދާ ދަނޑުގެ ފުންކޮޅުގައި 100،000ރ.(ސަތޭކަ ހާސް ރުފިޔާ)ކުރިއަށް ގެންދާ ތިން 65،000ރ.(ފަސްހާސް ހަތްސަތޭކަ ރުފިޔާ) ތަކެތި ވިއްކުމުގެ ކަންތައް ކުރުމަށް ކުލަ ދަށުގެ ތިންވަނަ ކަނޑުގައި 1443 ވަނަ ތަރައްޤީ ތަކުންނާއި ތިބާގެ ކުންފުނީގެ ކަންތައް ކުރުމަށް ތަނުގައި ތަކެތި ވިއްކުމު

		ކުޑަކުދިންގެ ދިރިއުޅުން ރައްކާތެރި ކުރުމަށް ދަށުގައި 08 ކަންތައް ހިންގުން ގާސްވެއްޖެ.
68 2022 ވަނަ ތަރައްޤީ 19	08	ތ.ތ.ހ.ކ.ކ.ގ ކަންކަން ހިނގަމުންދާ ގޮތް ބަލައިގަތުން ދަށުގައި ކަންކަން ކުރެވުނު ގޮތް ހިނގާ ގޮތް ބަލައިގަތުން
69 2022 ވަނަ ތަރައްޤީ 20	08	• ތ.ތ.ހ.ކ.ކ.ގ 2021 ވަނަ ތަރައްޤީ ހާސިލުކުރުމުގެ ދިއުމަށް 2022 ވަނަ ތަރައްޤީ ގެ ބަޖެޓްގައި ހިމެނިފައިވާ ފައިސާ ބޭނުންކުރުމުގެ ގޮތުގައި ކަންކަން ކުރެވުނު ގޮތް ބަލައިގަތުން. • ތ.ތ.ހ.ކ.ކ.ގ ތ.ތ.ހ.ކ.ކ.ގ ގެ ބަޖެޓްގައި ހިމެނިފައިވާ ކަންކަމުގެ ހަރަދު ކުރެވުނު ގޮތް ބަލައިގަތުން.
70 2022 ވަނަ ތަރައްޤީ 21	08	• ކުޑަކުދިންގެ ހިތްވަރު ދުރުކުރުމުގެ ތަހައްމުލުގައި ކަންކަން ކުރެވުނު ގޮތް ބަލައިގަތުން

ކުޑަދިރ 2022 ވަނަ ހަނގުރާ ފުރަތަކަށް 6 ވަނަ ދުވަހު ހިންގާފައިވާ ހަފްލާ ތަފްޞީލް





- "ހަނގުރާ ފުރަތަކަށް ދިވެހި ބައިވެރިވުމުގެ ގޮތުން ކުޑަދިރ ކުދިންނަށް ކުޅުދުއްވުމަށް ހުއްޓާލައިފައި ތިބި ކުދިންނަށް ކުޅުދުއްވުމަށް ކުޅިވަރު ހިންގުވުމެވެ.






- ބައިވެރިވާ ތަނަވަސްކަން ދަށްވެގެން ކުދިން ކުޅުދުއްވުމުގެ ކުރިން ކުދިންގެ ކައިވެނި ކަނޑައެޅުމާ ގުޅޭގޮތުން ބަލަންވާ ކަންކަން ބަލައި ކުދިންނަށް ކުޅުދުއްވުމަށް ފަހު ކުދިންނަށް ދޭ ހިތްވަރުދޭ ބަސްފުޅު ދެއްވުމެވެ. ދ. ފުއްދުއްދެ ކުޅިވަރުގައި ކުދިން، ދަތުރުފުޅުގައި، ދަތުރުގައި ބައިވެރިވި ކުދިން 4 ބަޔަކު ދ. 2 ބަޔަކު 1 ކުދިންނަށް ދިނުމަށް ހަނގުރާ ފުރަތަކަށް ބައިވެރިވި 22 ބަޔަކުން ކުދިން ހަމަ ކުރިއަށް ގެންދިއުމަށް ބައިވެރިވި ކުދިންގެ ތަފާތު ގޮތްތަކުގެ ތަފްޞީލް ހިމެނޭ ސާޓްފިކެޓް 18 ބަޔަކަށް ދެއްވާފައިވެއެވެ.



- ހަނގުރާ ތެރޭގައި ކައުންސިލް ކަމުގައި 1443 ވަނަ ހަނގުރާ ހަދައިދިނުމުގެ ކުރިން ދަނޑުގައި ކުރިއަށް ގެންދާ ކަންތައް ފެނަވަރ ހަދާ ކައުންސިލް ކަމުގައި ކުރިއަށް ގެންދާ ކަންތައް ފަދަ ކަންތައް ކުރިއަށް ގެންދެވުނެވެ. ދެ ދުވަހުގެ ތެރޭގައި ކުދިންނަށް ކުޅިވަރު ކުޅޭ ތަނެއް ހަދައި ދިނުމާ ގުޅިގެން ކުދިންނަށް ކުޅިވަރު ކުޅޭ ތަން



- ފްރައިޑޭ ތިލަފުށީ ތެރޭގައި ކުދިކުދިން ތަކެއްޗާއި ގުޅިގެން ކަނޑާ ގާބަން ތަކެތި ތަކެއް ހޯދައިގެން ކުރިއަށް ގެންދާ ކަންތައް ކުރިއަށް ގެންދަނީ. ޖިންގަލް ކްލަބް ކައިރީގައި ކަނޑާ ގާބަން ތަކެތި ކުރިއަށް ގެންދާ ކަންތައް ކުރެއްވުނީ.



- ހަނގުރާ ތަކެތި ތަކެއް ހޯދައިގެން ގާބަ ތަކެތި 4 ވަނަ ދަހަނގުރާ ހަގަ ފެނަވަރ ގުދަން ޖަނަވަރީ ދުވަސް ކުރިއަށް ގެންދާ ކަންތައް ކުރެއްވުނީ.

CITY OF ADDU
the finest

ކުރިއެރުން ހިސާ ބަލައިގެންނެ ހަރަދުގެ ބަޖެޓް

ސ.ތ.ރ.ށ ތިން ދަނޑިވަށާ ހިތާއި ގުޅޭ ކަންކަން ހިނގަނީ ކިހާ ހަރަދެއްގައި ހިނގާނެ ތަކެއްތޯ ބަލައިގަތުމަށް.

4 ވަނަ ދަރަޖަ - ދާދިފަހުގެ 1 ތިން ފަސްދުވަހުގެ ތެދުވެރިކަން

ތަފްޞީލް	ދުވަސް
ދާއިރާގެ	
2021 ވަނަ ތަރައްޤީ ކުރިއެރުމުގެ ހިސާބުގައި ކުރިއަށްގެންދާ ކަންތައްތަކުގެ ކުރިން ދެއްކި ފައިސާ (ދަށް ވަނަ ދަރަޖަ ހަމަ ނުވާ)	3،115،256.00
2022 ވަނަ ތަރައްޤީ ކުރިއެރުމުގެ ހިސާބުގައި ކުރިއަށްގެންދާ ކަންތައްތަކުގެ ކުރިން ދެއްކި ފައިސާ (ދަށް ވަނަ ދަރަޖަ ހަމަ ނުވާ)	3،433،794.00
ދުވަސް ތިން 2022 (ދަށް ވަނަ ދަރަޖަ ހަމަ ނުވާ)	6،549،050.00
ހަރަދުގެ ބަޖެޓް	
ކާރުގެ ތަކެއްޗާ ގުޅޭ ހަރަދު	31،491.98
ބަންދު ހަރަދު	46،890.00
ކާބޯރޭޝަން ފުރަތަމަ ހަރަދު	46،542.90
ހިލޭ ބަދަ ފުރަތަމަ ހަރަދު	5،869.99
ބިލްގެ ތަކެއްޗާ ގުޅޭ ހަރަދު	3،625.00
2022 ވަނަ ތަރައްޤީ ތަންކަންތައް ފުރިހަމަ ކުރުމަށް ދެވޭ ދަށް	2،226.00
ކުލަ ބަދަލުކުރުމާ ގުޅޭ ހަރަދު	1،000.00
4ވަނަ ދަރަޖަ 1ވަނަ ތަރައްޤީ ފުރަތަމަ ދަށް	1،425.00
ތަރިއްގެ ދިރުމާއި ތަންކަންތައް ކުރިއަށްގެންދާ ތަނުގެ ދަށް	5،300.00
ހ ، ކަނޑުގެ ކާރްސްތަކުގެ ތ.ތ.ރ ކުރިއަށްގެންދާ ތަރައްޤީ ދަށް	020،00،6
ތިން ފަސްދުވަހުގެ ތެދުވެރިކަން	

ދުވަސް ކަންތައް	104،157·00
ތެރެއިން ހޯދާ ބަދަލު ހޯދާ ފަރާތް	89،205·48
4ވަނަ ތަރައްޤީ ގެދޮރުތަކުގެ ތަކެތިތަކ	237،500·00
ދާދި ދަރަނި ސާ	6،835·11
4 ވަނަ ތަރައްޤީ ގެދޮރުތަކުގެ ތަރުތީބު ކަންތައް	1،210·00
ފުރިގަނޑު ކަންތައް	**589,298.46**
ޖުމްލަ	**5,959,751.89**

ތަންކޮށްދިނުމަށް ތަކެއްޗާއި ގުޅިގެން ހަނދާންކޮށް ދެއްވަންޖެހޭ ކަންތައް ތަފުޞީލުގައި ބަލައިގަތުމަށް ފަހު ދަތުރުގައި ތަކެއްޗާ ގުޅިގެން

- 1 ތަރިކަ ތަކެއްޗާ (ފާ ދާންނަވާ)
- 2 ދޮށު
- 1 ހަރިކަމުގެ ދަށް
- 6 ހަރިކަމުގެ ކައި
- 2 ކައިވެނި ކަނޑާ ގޮސް
- 3 ފެނިދާ
- 1 ކައި ތަކެތި
- 1 ދަރިފުޅުގެ
- 1 ފުށް ހިމެނުމަށް
- 1 ތަރިކަ ކަނޑާ
- 1 ކައި
- 1 ދެކުނު ބަންދު
- 3 ފުރާ (ބަންދާ)
- ތަކެއް
- ތަކެތި ހިމެނުން ހިފަ ގޮސް
- ފުންބަންދު
- 2 ތަކެތި ގެންދާ ހޯދާ
- 1 ފުދުނު ދަތުރު

ހިންގުމުގެ

2022 ވަނަ ތަނަވަހީ ތެރޭ ކައުންސިލްގެ ހިނގި ކަންތައްތަކުގެ ތަފްޞީލް ހުށަހަޅަނީ ދެކެވުނު ކަންކަމުގެ ކާމިޔާބުތަކާ ގުޅިގެން ދެކެވުނު ކަންކަމުގެ ކާމިޔާބުތަކާ ގުޅިގެން ކަންތައްތަކުގެ ތަފްޞީލް ހުށަހަޅަން ކަނޑައަޅާ ގޮތަށް



Email: admin@adducity.gov.mv ؛ ބްރީދު Fax: +960 6885002 ؛ ފެކްސް Telephone: +960 6885003 ؛ ފޯނު