

ގައުމީ ސަރުކާރު ، ގއ

2022 ވަނަ ހަލާތު

ގއ ސަރުކާރުގެ ދާއިރާ ހަލާތުގެ ތަފާތު ތަކެތި



ފާހަގަ

ފެންނަގޮތް 2

ތަޢާރަފް 6

ތަކެއްޗާ ގުޅޭ ގަނޑަކަށް 7

ކަރަންޓް ސިސްޓަމް ތަކުގެ ބައިތައް 10

ކަރަންޓް ގެނެވޭ ގޮތް 12

ކަރަންޓް ގެންދާ ގޮތް 13

ކަރަންޓް ބަހައްޓާ ގޮތް 14

ކަރަންޓް ބަހައްޓާ ތަނުގައި ހެދޭ ބަދަލުތައް 15

ކަރަންޓް ބަހައްޓާ ތަނުގެ ސަލާމަތީ ގާނޫނު 18

ކަރަންޓް ބަހައްޓާ ތަނުގެ ދާއިރާ 19

ކަރަންޓް ބަހައްޓާ ތަނުގެ ބާވަތްތައް 25

2022ވަނަ ހަނގުރާ ދާދި ކުރީ ހިތަދޫ ސްޓޭޝަން ތާވަލުގައި ކަރަންޓް ކެނޑުނު ގޭގެ ލިސްޓު 51

ކަރަންޓް ދޫކުރާ ގޮތް ބަދަލުކުރުމާ ގުޅޭ ގަވާއިދު 57

ކަރަންޓް ދޫކުރާ ގޮތް 59

ދާދި ތިމާގައި ކަރަންޓް ކެނޑުނު ގޭގެ ލިސްޓު 64

2022 ވަނަ ހަނގުރާ ކަރަންޓް ކެނޑުނު ގޭގެ ލިސްޓު 65

ކަރަންޓް ބަހައްޓާ ތަނުގެ ކެނޑުނު ގޭގެ ލިސްޓު 65

ބަހައްޓާ ތަނުގެ ފެންވަރު 87

ތިމާގައި ކުރެވޭ ބަދަލުތައް 89

ބަހައްޓާ ތަނުގެ ކުލަ 95

ކަރަންޓް ދަށްކޮށް ކުރަންޖެހޭ ކަންތައް 96

ނިންމުން 104

ފާހަގަކުރުން

ތިމާވެށްގައި ދެކެވޭނެ ހުރިހާ ތަކެއްގެ ވެރިކަމާއި ހުރިހާ ބާރެއްގެ ވެރިކަމެއް ހުރީ ﷲ سبحانه وتعالى ގެ ކިބައިގައި. ތިމާ ދަނީ ދެކެ ހުރި ދުނިޔެ ހެދިފައި ވަނީ ﷲ سبحانه وتعالى ގެ ބާރުގައި. ﷲ سبحانه وتعالى ގެ ބާރާ ﷲ سبحانه وتعالى ގެ ހުކުމާ ﷲ سبحانه وتعالى ގެ ދީނާ ﷲ سبحانه وتعالى ގެ ރަސޫލު محمّد صلّى الله عليه وسلّم ގެ ކިބައިގައި، ކަނޑުވަންދޫ ގެ ތާރީޚާ ކަނޑުވަންދޫ ގެ ރަށުގެ ގަވާއިދާ ގުޅިގެން ތިމާ ދަނީ ބަލާ ބަލާ ކަންތައްތަކެއް ކުރަން.

ދިވެހިރާއްޖެ ސަރުކާރު ފެށުމުގެ ފަހުން ގެންނަ ބަދަލުތަކާ ގުޅިގެން 2021 ވަނަ އަހަރު ފާހަގަ ކުރެވުނު ގާނޫނުތަކާ ގުޅިގެން ކަނޑުވަންދޫ ރަށުގެ ކައުންސިލަށް ލިބިގެންދާ ބާރުތަކާ ގުޅިގެން ކަނޑުވަންދޫ ރަށުގެ ކައުންސިލަށް 2022 ވަނަ އަހަރުގެ ކުރިންނަށް ކަނޑުވަންދޫ ރަށުގެ ދާއިރާ ތެރެއިން

ދިވެހިރާއްޖެ ކަންތައްތަކުގެ ވަގުތީ ހާލަތުގައި ބަދަލުތައް ގެނެވުމުގެ ސަބަބުން، ކަންކަމުގެ ތަފާތު ގޮތްތަކުގައި ދިވެހި ދައުލަތުގެ ބަޖެޓް ކުރިއަށް ގެންދާ ގޮތް ބަދަލުކުރަން ޖެހުނު ސަބަބުން ކުރިއަށް ގެންދާ ބަޖެޓް ސިޔާސަތުތަކާ ގުޅިގެން ބަދަލުތަކެއް ގެނެވ

ކާލަނ ދަރިންނާ ދިމާ ތަރުބިއްޔަތު ދިނުމުގައި ބައިވެރިވާ ފަރާތްތަކުގެ ދަށްދެނެ ވަކިވަކި ކަންކަމުގައި ކުރިއަށް ގެންދާ ކަންތައްތަކުގެ ތަފާތު ބަލައި ގެންނަ ގޮތަށް ތަންކޮޅު ބަހައްޓާ ކަންކަމެކެވެ.

ތަރުބިއްޔަތުގެ ދާއިރާ ތަކުގައި ދަރިންނާ ދިމާ ކުރިއަށް ގެންދާ ކަންތައްތަކުގެ ތަފާތު ބަލައި ގެންނަ ގޮތަށް

2022 ވަނަ ތަރައްޤީގެ ދަށުގައި ހިންގާ ކަންކަމުގެ ތަފްޞީލް ތިރީގައި

ދަނޑުވަގަށް، ކާނާއާއި ތިމާވެށި ހުށަހެޅުމަށް ތިމާވެށި ހިންގާ ފަރާތްތަކަށް ކާނާ ހުށަހެޅުމަށް ދަނޑުވަގަށް ދާ ދާނައިގަ ކާ ދާ ދާ ދ

ތަޢާރަފް

ޙ ކުށްވެރިކަން ދިރާސާކުރުމުގެ ތެރެއިން ފާހަގަކުރެވުނު ތަކެއްޗާ ގުޅުންހުރި ކަންކަން ދެނެގަތުމަށް ފަރާތްތަކަށް ފަސޭހަ ކުރުމަށްޓަކައި 7/2010 ވަނަ 109 ވަނަ ދަށުގެ (ނ) ގައި ބަޔާންކޮށްފައިވާ ގޮތުގެ ދަށުން 2022 ވަނަ އަހަރު ކޮންސްޓްރަކްޝަން ސެކްޓަރ ގައިޑްލައިން ތަޢާރަފް ކުށްވެރި ކުރެއްވުމެވެ.

ޙ ކުށްވެރިކަމުގެ ތަފްސީލުތައް، ކޮންސްޓްރަކްޝަން ކަމާބެހޭ ފަރާތްތަކުން ދެނެގަތުމަށް ފަސޭހަ ކުރުމަށްޓަކައި 2022 ވަނަ އަހަރުގެ ތެދުވެރި ކަންކަމާ ގުޅުންހުރި ތަކެއްޗާ ކުށްވެރިކަމުގެ ތަފްސީލުތައް ކަންކަމާ ގުޅުންހުރި ފަރާތްތަކަށް ފަސޭހަ ކުރުމަށްޓަކައި 2022 ވަނަ އަހަރުގެ ތެދުވެރި ކަންކަމާ ގުޅުންހުރި ކަންކަމާ ގުޅުންހުރި ފަރާތްތަކަށް ފަސޭހަ ކުރުމަށްޓަކައި ކުށްވެރިކަމުގެ ތަފްސީލުތައް

ހަދާ ފިޔަ ވަކަވަ

ދިވެހިރާއްޖެ ގައުމީ ފެނުން 6 ތަކެއް ކަމަށް ކަނޑައަޅާ ހަވާ، ކަނޑު، ފަނާ، ކަނޑުދަނޑި، ކަނޑު، ދިގު ތަކެއް ހިފަ ފަރާތްތަކުގެ ގެންދެވި ކަންކަމާ ގުޅުންހުރި ކަންތައްތަކާ ގުޅިގެން ދަނޑިވެ ތިބި ފަރާތްތަކުން ދެއްކި ބަޔާން. ފާދިވެހި ގެންދެވި ކަންކަމުގައި ކަނޑުދަނޑި ދިގު ފަދަ ތަކެއް ހިފާ ފަރާތްތަކުގެ ދިވެހި ތަކެއް ނެތް ކަމަށާއި، ހަމައެކަނި ދިވެހި ތަކެއް ހިފާ ފަރާތްތަކުގެ ދިވެހި ތަކެއް ނެތް ކަމަށް ބަޔާންކުރެވުނު ކަމަށާ ގުޅިގެން ދަނޑިވެ ތިބި ފަރާތްތަކުން ދެއްކި ބަޔާން ކަނޑައަޅާ ފަދަ ކަންކަމެއް ކަމަށް ބަލާ

ދިވެ ހައްދާފައި ހުންނަ ބޯޓުތަކުގެ ތެރެއިން ބޯޓެއް ހަނގުރާ ކުރުމަށް ބޭނުންވާ ގޮތުގެ ތަފްޞީލު ބަޔާންކުރަން. ކުރިން ބަނދަރު ތަކުގައި ދިވެހި ބޯޓުތަކުގެ ދަށުގައި ކުރަންޖެހުނު ކަންކަމާ ގ ދެކޮޅަށް ދިވެހިންގެ ބޯޓުތަކުގެ ދަށުގައި ކުރަންޖެހުނު ކަންކަމާ ދެމެދު ތަފާތު ހުރި ކަމަށް ބުނެ (ދިވެހި ބޯޓު ތަކުގެ ދަށުގައި ކުރަންޖެހުނު ކަންކަމާ ދެމެދު ތަފާތު ހުރި ކަމަށް ބުނެ) ދިވެހި ބޯޓު ތަކުގެ ދަށުގައި ކުރަންޖެހުނު ކަންކަމާ ދެމެދު ތަފާތު ހުރި ކަމަށް ބުނެ) 1932 ވަނަ ހަދަދުގެ ގެނައުން ކަނޑުމަތީގައި ދިވެހި ބޯޓު ތަކުގެ ދަށުގައި ކުރަންޖެހުނު ކަންކަމާ ދެމެދު ތަފާތު ހުރި ކަމަށް ބުނެ (ދިވެހި ބޯޓު ތަކުގެ ދަށުގައި ކުރަންޖެހުނު ކަންކަމާ ދެމެދު ތަފާތު ހުރި ކަމަށް ބުނެ) ދިވެހި ބޯޓު ތަކުގެ ދަށުގައި ކުރަންޖެހުނު ކަންކަމާ ދެމެދު ތަފާތު ހުރި ކަމަށް ބުނެ) 1957 ވަނަ ހަދަދުގެ 19 ވަނަ ކަލަންޑަރު ދުވަހު ކަނޑުމަތީގައި ދިވެހި ބޯޓު ތަކުގެ ދަށުގައި ކުރަންޖެހުނު ކަންކަމާ ދެމެދު ތަފާތު ހުރި ކަމަށް ބުނެ (ދިވެހި ބޯޓު ތަކުގެ ދަށުގައި ކުރަންޖެހުނު ކަންކަމާ ދެމެދު ތަފާތު ހުރި ކަމަށް ބުނެ) 537 ވަނަ ހަދަދުގެ ގެނައުން ކަނޑުމަތީގައި ދިވެހި ބޯޓު ތަކުގެ ދަށުގައި ކުރަންޖެހުނު ކަންކަމާ ދެމެދު ތަފާތު ހުރި ކަމަށް ބުނެ (ދިވެހި ބޯޓު ތަކުގެ ދަށުގައި ކުރަންޖެހުނު ކަންކަމާ ދެމެދު ތަފާތު ހުރި ކަމަށް ބުނެ) 418 ވަނަ ހަދަދުގެ ގެނައުން ކަނޑުމަތީގައި ދިވެހި ބޯޓު ތަކުގެ ދަށުގައި ކުރަންޖެހުނު ކަންކަމާ ދެމެދު ތަފާތު ހުރި ކަމަށް ބުނެ (ދިވެހި ބޯޓު ތަކުގެ ދަށުގައި ކުރަންޖެހުނު ކަންކަމާ ދެމެދު ތަފާތު ހުރި ކަމަށް ބުނެ) 288300 ރުފިޔާ ދައްކާ ގޮތުގެ ތަފްޞީލު ކަނޑުމަތީގައި ދިވެހި ބޯޓު ތަކުގެ ދަށުގައި ކުރަންޖެހުނު ކަންކަމާ ދެމެދު ތަފާތު ހުރި ކަމަށް ބުނެ ، ކަނޑުމަތީގައި ދިވެހި ބޯޓު ތަކުގެ ދަށުގައި ކުރަންޖެހުނު ކަންކަމާ ދެމެދު ތަފާތު ހުރި ކަމަށް ބުނެ ، ދަނޑުމަތީ ވިއްޔަށް ބޭނުންކުރާ ދަށުގައި ކުރަންޖެހުނު ކަންކަމާ ދެމެދު ތަފާތު ހުރި ކަމަށް ބުނެ.

ގުޅޭ ތަނުގެ ތަފްޞީލު

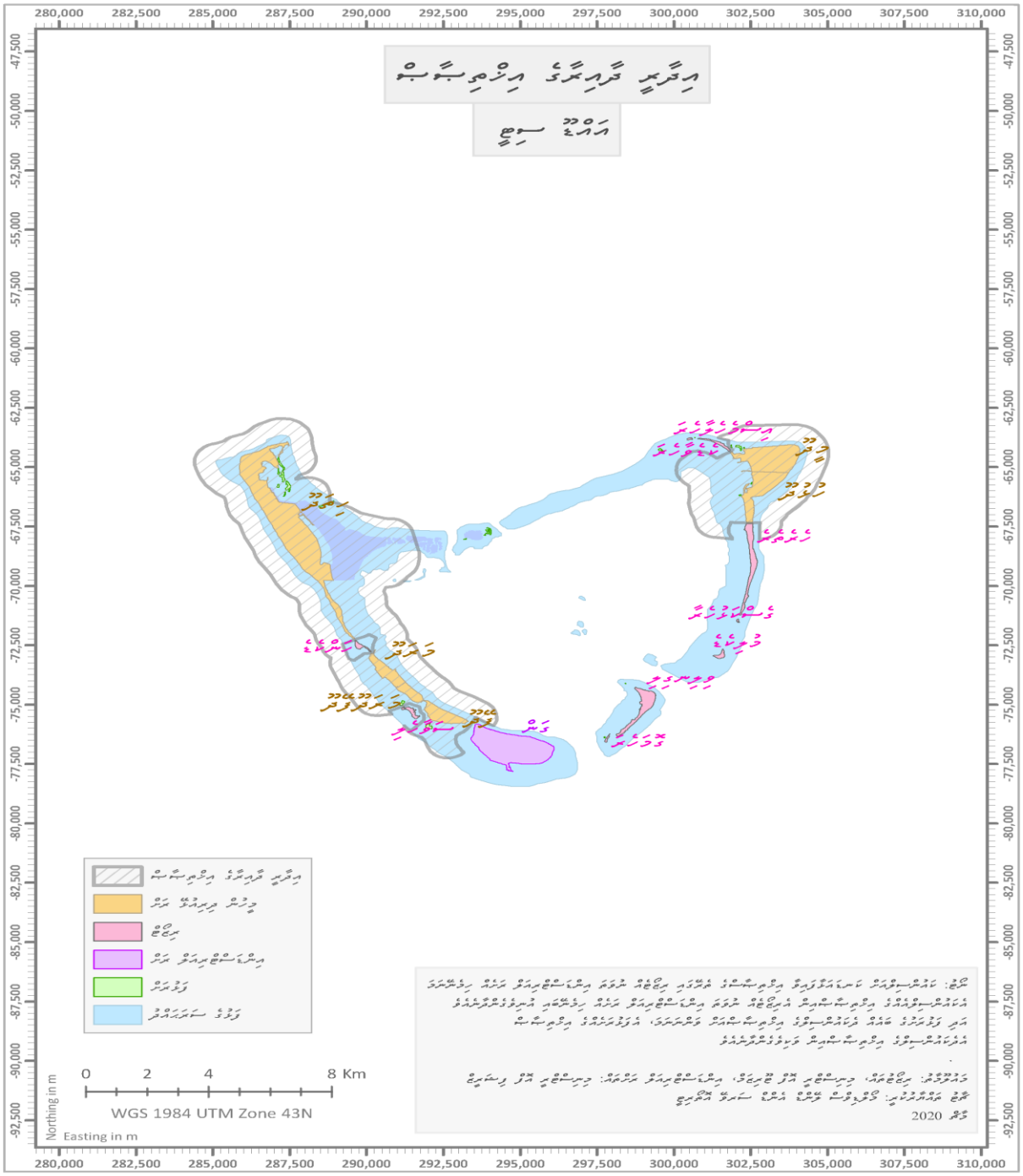
ތަކެއްޗާ ގުޅޭ ގޮތުގެ ގޮތުގެ ގޮތުގެ ގޮތުގެ 4 ވަނަ ކަލަންޑަރު ދުވަހު ކަނޑުމަތީގައި ދިވެހި ބޯޓު ތަކުގެ ދަށުގައި ކުރަންޖެހުނު ކަންކަމާ ދެމެދު ތަފާތު ހުރި ކަމަށް ބުނެ. ތަކެއްޗާ ގުޅޭ ގޮތުގެ ގޮތުގެ ގޮތުގެ ގޮތުގެ 49 ވަނަ ދުވަހު ދިވެހި ބޯޓު ތަކުގެ ދަށުގައި ކުރަންޖެހުނު ކަންކަމާ ދެމެދު ތަފާތު ހުރި ކަމަށް ބުނެ. ތަކެއްޗާ ގުޅޭ ގޮތުގެ ގޮތުގެ ގޮތުގެ ގޮތުގެ

ފ.ދ.ކ.ކ.ކ.ދ. ތަކެއްތި ހިއާލުވި ފަރާތްތަކުގެ ޖުމްލަ 785 ތަނ ވިހި ދަށުން ހިއާލުވި 495 ގެ.

ހުށަހެޅި ތަކެއްތި ތަފްސީލް

ތަކެއް ތަކެއްތި ހުށަހެޅި، ތަކެއްތި ތަކެއްތި ކ ފަރާތަކުން ހުށަހެޅި ވިހި ދަށުން ހުށަހެޅި ތަކެއްތި ތަކެއް ތަކެއްތި ކ ތަކެއްތި ތަކެއްތި ކ ތަކެއްތި ތަކެއް ތަކެއްތި ކ ތަކެއްތި ތަކެއް ތަކެއްތި ކ ތަކެއްތި ތަކެއް

ކަންތައްތަކުގެ ތަފްޞީލުގެ ހަރަދު



ކަތްތަކުގެ ތަފްޞީލް ދިނުން 2022 ފަހަ ތަނަވަ ދިވެހިރާއްޖެ ބޭރުގައި ތިބި ތަކެތި ލިޔެފައި ހުންނަ ގޮތް

ކަތްތަކުގެ ތަފްޞީލް ދިނުން 01 ޖެނުއަރީ 2022 ން 31 ޑިސެމްބަރ 2022 ގެ ބާރަކާ ދިވެހިރާއްޖެ ބޭރުގައި ތިބި ތަކެތި ލިޔެފައި ހުންނަ ގޮތް	
359	ތުވާލުގައި ހުންނަ ކަތްތައް
563	ތުވާލުގައި ތަނޑިހެރި ކަތްތައް
78	ތަންފުށްޓަ ތަނޑިހެރި ކަތްތައް
323	ތަންފުށަށް ތަނޑިހެރުން
132	ތަންފުށަށްދާން ތުނބުން
3843	ތަނެއްގައި ކަތްތައް

ކައުންސިލްގެ ރޭންކް

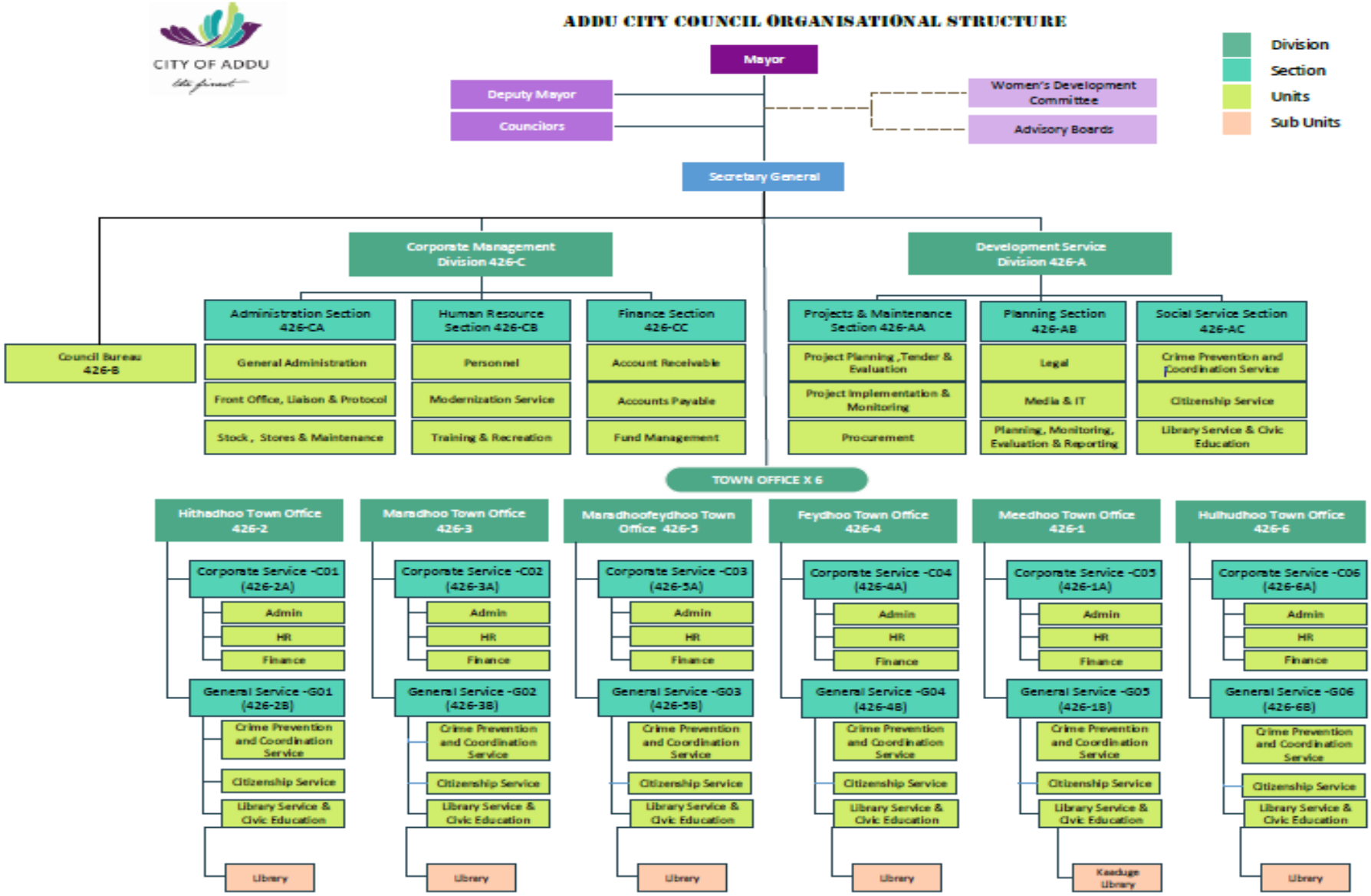
ތަކެއްޗާ ގުޅޭ ތަނުގައި ހިނގާ ދާއިރު ދެ ބަޔަކު ދެމެދު ހަނު ހުރެ ވާ ގޮތް. ތަކެއްޗާ ގުޅޭ ތަނުގައި ހުންނަ ކަންތައްތަކުގެ ބަލައިގަތުމުގެ ގޮތުގައި ކަންތައް ހިނގާ ގޮތް، ކަންތައް ހިނގާ ގޮތް، ކަންތައް ހިނގާ ގޮތް، ކަންތައް ހިނގާ ގޮތް، ކަންތައް ހިނގާ ގޮތް، ކަންތައް ހިނގާ ގޮތް، ކަންތައް ހިނގާ ގޮތް.

ތަކެއްޗާ ގުޅޭ ތަނުގައި ބަލައިގަތުމުގެ ގޮތުގައި ކަންތައް ހިނގާ ގޮތް، ކަންތައް ހިނގާ ގޮތް ކަންތައް ހިނގާ ގޮތް ކަންތައް ހިނގާ ގޮތް. ބަލައިގަތުމުގެ ގޮތުގައި ކަންތައް ހިނގާ ގޮތް ކަންތައް ހިނގާ ގޮތް ކަންތައް ހިނގާ ގޮތް، ކަންތައް ހިނގާ ގޮތް ކަންތައް ހިނގާ ގޮތް ކަންތައް ހިނގާ ގޮތް. ކަންތައް ހިނގާ ގޮތް ކަންތައް ހިނގާ ގޮތް ކަންތައް ހިނގާ ގޮތް. ކަންތައް ހިނގާ ގޮތް. ތަކެއްޗާ ގުޅޭ ތަނުގައި ކަންތައް ހިނގާ ގޮތް.

ތަކެއްޗާ ގުޅޭ ތަނުގައި ކަންތައް ހިނގާ ގޮތް ތަކެއްޗާ ގުޅޭ ތަނުގައި ހިނގާ ގޮތް ކަންތައް ހިނގާ ގޮތް ކަންތައް ހިނގާ ގޮތް.

ކުރިއަށް ގެންދާ ކަންތައް	ގްރޭޑް	ހަމަލާ
ކަންތައް ހިނގާ ގޮތް	ZV7-1 (GRADE 1)	1
ބަލައިގަތުން	EX1	7
ތަކެއްޗާ ގުޅޭ ތަނުގައި	MS3	22
ކަންތައް ހިނގާ ގޮތް 2	MS2	9
ފަރާތް ހަމަވެ ކަންތައް ހިނގާ ގޮތް	CS9 (Grade 4)	1
ފަރާތް ހަމަވެ ކަންތައް ހިނގާ ގޮތް	CS9 (Grade 2)	1
ފަރާތް ހަމަވެ ކަންތައް ހިނގާ ގޮތް	CS7 (Grade 1)	1
ކަންތައް ހިނގާ ގޮތް 1	MS1	15
ތަކެއްޗާ ގުޅޭ ތަނުގައި ކަންތައް ހިނގާ ގޮތް 1	MS1	3
ކަންތައް ހިނގާ ގޮތް 2	GS4	16
ތަކެއްޗާ ގުޅޭ ތަނުގައި ކަންތައް ހިނގާ ގޮތް 2	GS4	2
ކަންތައް ހިނގާ ގޮތް 1	GS3	39
ތަކެއްޗާ ގުޅޭ ތަނުގައި ކަންތައް ހިނގާ ގޮތް 1	GS3	5
ތަކެއްޗާ ގުޅޭ ތަނުގައި ކަންތައް ހިނގާ ގޮތް 2	GS2	26
ތަކެއްޗާ ގުޅޭ ތަނުގައި ކަންތައް ހިނގާ ގޮތް 1	GS1	1
ކަންތައް ހިނގާ ގޮތް 3	SS3	3
ކަންތައް ހިނގާ ގޮތް 2	SS2	20
ކަންތައް ހިނގާ ގޮތް 1	SS1	98

ގައުމީ ބަޖެޓް ހިންގުމުގެ ތަފްޞީލް



ކައުންސިލްތައް

ތަނަވަ ކައުންސިލް ހިންގާ ކައުންސިލްތަކުގެ ލިސްޓް



ބަލި ހިއްދޫ

ރައީސް



ދުބަލްހަދި ރަތްދޫ

ވޯޓު ދެއްކުމުގެ ދަރަނި



ތަކުރުވާ ސަލީމް

ކައުންސިލް

ހިންގާ ވޯޓުތައް



ހިލަނގުރިދޫ ރަތްދޫ

ކައުންސިލް

ވޯޓު ދެއްކުމުގެ ދަރަނި



ބުހާރީ ހަސަން

ކައުންސިލް

ވޯޓު ދެއްކުމުގެ ދަރަނި



ދުބަލްހަދި ރަތްދޫ

ވޯޓު ދެއްކުމުގެ ދަރަނި



ތަކުރުވާ ސަލީމް

ކައުންސިލް

ވޯޓު ދެއްކުމުގެ ދަރަނި



ތަކުރުވާ ސަލީމް

ކައުންސިލް

ވޯޓު ދެއްކުމުގެ ދަރަނި



ދުބަލްހަދި ރަތްދޫ

ކައުންސިލް

ވޯޓު ދެއްކުމުގެ ދަރަނި



ދުބަލްހަދި ރަތްދޫ

ކައުންސިލް

ވޯޓު ދެއްކުމުގެ ދަރަނި



ދުބަލްހަދި ރަތްދޫ

ކައުންސިލް

ވޯޓު ދެއްކުމުގެ ދަރަނި



ބުހާރީ ހަސަން

ކައުންސިލް

ވޯޓު ދެއްކުމުގެ ދަރަނި



ހިލަނގުރިދޫ ރަތްދޫ

ކައުންސިލް

ވޯޓު ދެއްކުމުގެ ދަރަނި

ކާމިޔާބުވުމުގެ ތެދުވެރިކަމާ ގުޅުންހުރި ކަންކަން

1. ފާސްކުރެއްވުމުގެ ކުރިން ހުށަހެޅުނު ކޮންމެ ކަންތައްތަކުގެ ތެދުވެރިކަމާ ގުޅުންހުރި ކަންކަން ބަލައި ބަލައި ހުށަހެޅުން.
2. ކުރިއަށް ގެންދާ ކަންތައްތަކުގެ ތެދުވެރިކަމާ ގުޅުންހުރި ކަންކަން ބަލައި ބަލައި ހުށަހެޅުން، ކުރިއަށް ގެންދާ ކަންތައްތަކުގެ ތެދުވެރިކަމާ ގުޅުންހުރި ކަންކަން ބަލައި ބަލައި ހުށަހެޅުން، ކުރިއަށް ގެންދާ ކަންތައްތަކުގެ ތެދުވެރިކަމާ ގުޅުންހުރި ކަންކަން ބަލައި ބަލައި ހުށަހެޅުން.
3. ކަންތައްތަކުގެ ތެދުވެރިކަމާ ގުޅުންހުރި ކަންކަން ބަލައި ބަލައި ހުށަހެޅުން، ކުރިއަށް ގެންދާ ކަންތައްތަކުގެ ތެދުވެރިކަމާ ގުޅުންހުރި ކަންކަން ބަލައި ބަލައި ހުށަހެޅުން، ކުރިއަށް ގެންދާ ކަންތައްތަކުގެ ތެދުވެރިކަމާ ގުޅުންހުރި ކަންކަން ބަލައި ބަލައި ހުށަހެޅުން.
4. ކަންތައްތަކުގެ ތެދުވެރިކަމާ ގުޅުންހުރި ކަންކަން ބަލައި ބަލައި ހުށަހެޅުން.
5. ކުރިއަށް ގެންދާ ކަންތައްތަކުގެ ތެދުވެރިކަމާ ގުޅުންހުރި ކަންކަން ބަލައި ބަލައި ހުށަހެޅުން، ކުރިއަށް ގެންދާ ކަންތައްތަކުގެ ތެދުވެރިކަމާ ގުޅުންހުރި ކަންކަން ބަލައި ބަލައި ހުށަހެޅުން، ކުރިއަށް ގެންދާ ކަންތައްތަކުގެ ތެދުވެރިކަމާ ގުޅުންހުރި ކަންކަން ބަލައި ބަލައި ހުށަހެޅުން.
6. ކުރިއަށް ގެންދާ ކަންތައްތަކުގެ ތެދުވެރިކަމާ ގުޅުންހުރި ކަންކަން ބަލައި ބަލައި ހުށަހެޅުން، ކުރިއަށް ގެންދާ ކަންތައްތަކުގެ ތެދުވެރިކަމާ ގުޅުންހުރި ކަންކަން ބަލައި ބަލައި ހުށަހެޅުން، ކުރިއަށް ގެންދާ ކަންތައްތަކުގެ ތެދުވެރިކަމާ ގުޅުންހުރި ކަންކަން ބަލައި ބަލައި ހުށަހެޅުން.
7. ތަކެއްޗާ ގުޅުންހުރި ކަންކަން ބަލައި ބަލައި ހުށަހެޅުން، ތަކެއްޗާ ގުޅުންހުރި ކަންކަން ބަލައި ބަލައި ހުށަހެޅުން، ތަކެއްޗާ ގުޅުންހުރި ކަންކަން ބަލައި ބަލައި ހުށަހެޅުން.
8. ކަންތައްތަކުގެ ތެދުވެރިކަމާ ގުޅުންހުރި ކަންކަން ބަލައި ބަލައި ހުށަހެޅުން، ކުރިއަށް ގެންދާ ކަންތައްތަކުގެ ތެދުވެރިކަމާ ގުޅުންހުރި ކަންކަން ބަލައި ބަލައި ހުށަހެޅުން، ކުރިއަށް ގެންދާ ކަންތައްތަކުގެ ތެދުވެރިކަމާ ގުޅުންހުރި ކަންކަން ބަލައި ބަލައި ހުށަހެޅުން.

9. ތަކެއްޗާ ގުޅިގެންވާ ހުށަހެޅުންތަކާ ދެކޮޅަށް ކޮންމެ ފަރާތަކުން ކަނޑައަޅާ ގޮތަށް ކަނޑައަޅާ ފަރާތަށް ދެ ދުވަހުގެ ތެރޭ ލިޔުމުގައި ދަންނަވާ ގޮތަށް ދެ ދުވަހުގެ ތެރޭ ލިޔުމުގައި ދަންނަވާ ގޮތަށް ކަނޑައަޅާ ފަރާ

ތަނެއްގައި ކާމިޔާބުވުމުގެ ދާއިރާ ކުރިއަށްގެންދާ ގޮތުގައި ކަންކަމުގެ ދާއިރާ ތަފާތު ކަންކަމުގެ ދާއިރާ ތަފާތު ކަންކަމުގެ ދާއިރާ ތަފާތު

ކައުންސިލްގެ ތަނުގެ ހަފްތާގެ ފާސްތޮށި

01ވަނަ ދުވަހު 2022 ތާރީޚުން 31 ދެއްކުންތަކުގެ 2022ވަނަ ތަނަވަ ކައުންސިލްގެ ތަނުގެ ހަފްތާގެ ފާސްތޮށި																	
ސަރަހައްދު	ހަފްތާ ދުވަހުގެ ތަނުގެ ހަފްތާ ދުވަހު	ކައުންސިލްގެ ތަނުގެ ހަފްތާ ދުވަހު	ކައުންސިލްގެ ތަނުގެ ހަފްތާ ދުވަހު	ކައުންސިލްގެ ތަނުގެ ހަފްތާ ދުވަހު	ކައުންސިލްގެ ތަނުގެ ހަފްތާ ދުވަހު	ކައުންސިލްގެ ތަނުގެ ހަފްތާ ދުވަހު	ކައުންސިލްގެ ތަނުގެ ހަފްތާ ދުވަހު	ކައުންސިލްގެ ތަނުގެ ހަފްތާ ދުވަހު	ކައުންސިލްގެ ތަނުގެ ހަފްތާ ދުވަހު	ކައުންސިލްގެ ތަނުގެ ހަފްތާ ދުވަހު	ކައުންސިލްގެ ތަނުގެ ހަފްތާ ދުވަހު	ކައުންސިލްގެ ތަނުގެ ހަފްތާ ދުވަހު	ކައުންސިލްގެ ތަނުގެ ހަފްތާ ދުވަހު	ކައުންސިލްގެ ތަނުގެ ހަފްތާ ދުވަހު	ކައުންސިލްގެ ތަނުގެ ހަފްތާ ދުވަހު	ސަރަހައްދު
ދ.ދިއްދޫ	42				1		2										
ދ.ދިއްދޫ ހުދުރު ކަނޑާ	46											2					
ދ.ދިއްދޫ ތަކައްދާ	41					1	6										
ދ.ދިއްދޫ ތަކައްދާ	42						5	1									
ދ.ދިއްދޫ ތަކައްދާ	43						4	1									
ދ.ދިއްދޫ ތަކައްދާ	42						6										
ދ.ދިއްދޫ ތަކައްދާ	39					1	5	2									48
ދ.ދިއްދޫ ތަކައްދާ	44						3				1						
ދ.ދިއްދޫ ތަކައްދާ	42				1		3	1									
ދ.ދިއްދޫ ތަކައްދާ	43						1	1	2		1						
ދ.ދިއްދޫ ތަކައްދާ	39				1		3	2	1								
ދ.ދިއްދޫ ތަކައްދާ	37						7	1				3					
ދ.ދިއްދޫ ތަކައްދާ	38						8	1			1						

ތަރައްގީ ބަލަހައްޓާނެގޮތް ލިޔުން

ހިންގުމުގެ ކުރިޔަށްގޮސް ބަލަހައްޓާވަޑައި	ބަލަހައްޓާ ހިނދުގެ ކާލަންޑަރ ކުއާޓަރ				ތަރައްގީ ފާސްކުރާ ލިޔުން
	Q1	Q2	Q3	Q4	
ހިންގުމުގެ ކަންތައް					
ވަޒީފާ ދިނުމުގެ ކަންތައް		✓			100%
ހިއްސާ ވަޒީފާ (2 ކަނޑަށް)	✓	✓			100%
ކުންފުނީގެ ވާހަކަ ދައްކާ ފަރާތްތަކާ ވަޒީފާ ދިނުމުގެ ގުޅުން (ކޮންސަލްޓަންސީ ސާވިސް)	✓	✓			100%
2021 ވަނަ ހަނގު ހިންގި ސާވޭ / 2022 ވަނަ ހަނގު ބަދަލުގައި ކުރިއަށް ގެންދިއުން	✓	✓		✓	90%
ފަންނީ ކަންތައް					
ފަރާތްތަކާ ގުޅުން ހުރި ލިޔުންތައް	✓				80%
2022 ވަނަ ހަނގު ބަޖެޓް ތައްޔާރުކުރުން	✓				100%
2021 ވަނަ ހަނގު ހަނދާން ކުރުމުގެ ބައްދަލުކުރުން	✓				100%
ބަޔާން ހުށަހެޅުން	✓				50%
ބައެއް ސިފައިންގެ ފަރާތުން ދައްކާ ކަންތައް	✓	✓			50%
ގާނޫނީ ހިންގުންތަކާ ގުޅުންހުރި ކަންތައް	✓				0%
ހަނދާން ކުރުމުގެ ކަންތައް ކުރުމަށް ބަދަލުދީ ކުރާ ކަންތައް (ފޮޓޯ)		✓			100%
ފަންނީ ކަންތައް					
ބައްދަލުވުމާ ގުޅުން ހުށަހެޅުމަށް ލިޔުން	✓	✓			100%
PWS ފަރާތްތަކާ ގުޅުން ކުރިއަށް ގެންދިއުން (ކޮންސަލްޓަންސީ)	✓	✓			100%
ކާނާ ހިންގުމުގެ ދަށް ބަލަހައްޓާނެގޮތް (ކޮންސަލްޓަންސީ)	✓	✓	✓		85%
ތަކުރުބާ ހިންގުމާ ގުޅުން ކުރިއަށް ގެންދިއުން ކަމާ ގުޅުން ބަލަހައްޓާ ގޮތް	✓	✓	✓	✓	50%
ފަރާތްތަކާ ގުޅުން ހުރި ލިޔުންތައް	✓	✓			50%
ފަރާތްތަކާ ގުޅުން ހުށަހެޅުން - 10 ދުވަހުގެ	✓	✓			90%
ފަރާތްތަކާ ގުޅުން	✓	✓			20%
ބައްދަލުވުމާ ގުޅުން ބަލަހައްޓާ ގޮތް	✓	✓			60%
ކުންފުނީގެ ވާހަކަ ދައްކާ ފަރާތްތަކާ ގުޅުން	✓	✓			2%
ކުންފުނީގެ ވާހަކަ ދައްކާ ފަރާތްތަކާ ގުޅުން (ކޮންސަލްޓަންސީ)	✓	✓			10%
ކުންފުނީގެ ވާހަކަ ދައްކާ ފަރާތްތަކާ ގުޅުން (ކޮންސަލްޓަންސީ)	✓	✓			45%
ކުންފުނީގެ ކަންތައް ބަލަހައްޓާ ގޮތް	✓	✓			60%

98%			✓	✓	ހިތާމަ ކަންކަން ދެނެގަތުމުގައި ހާއްސަ ތަންތަނަށް ދިއުން
10%			✓	✓	ހިތާމަ ކަންކަން ދެނެގަތުމުގައި ހާއްސަ ތަންތަނަށް ދިއުން
98%			✓	✓	ހިތާމަ ކަންކަން ދެނެގަތުމުގައި ހާއްސަ ތަންތަނަށް ދިއުން
98%			✓	✓	ހިތާމަ ކަންކަން ދެނެގަތުމުގައި ހާއްސަ ތަންތަނަށް ދިއުން
98%			✓	✓	ހިތާމަ ކަންކަން ދެނެގަތުމުގައި ހާއްސަ ތަންތަނަށް ދިއުން
20%			✓	✓	ތިމާގެ ކަންކަމާ ގުޅުންހުރި ބަލަހައްޓާ ބަލައިގަތުން
100%			✓	✓	ހަނދާންކުރާ ހާލަތުތަކުގައި ބައްދަލުކުރުން
100%			✓	✓	ހަނދާންކުރާ ކަންކަމުގެ ތަފާތު ގޮތްތައް (ލިޔުންތެރި ގޮތް ބޭނުންކުރުން)
100%			✓	✓	ހިތާމަ ކަންކަން ދެނެގަތުމުގައި ތިމާގެ ގާތްތެރިންގެ ބައިވެރިވުން
50%			✓	✓	ހިތާމަ ކަންކަމާ ގުޅުންހުރި ބަލަހައްޓާ
100%			✓		ހިތާމަ ކަމަކާ ހަވާލު ވުމުން
65%			✓	✓	ހިތާމަ ކަންކަމުގެ ތެރެއިން ދުރުވުން
75%			✓	✓	ހަނދާންކުރާ ތަންތަނުގެ ތެރެއިން ދުރުވުން
100%			✓	✓	ހިތާމަ ކަންކަން ފުށުމަށް ތެރެއިން (ކައުންސިލިންގ)
0%			✓	✓	ހިތާމަ ކަންކަމާ ގުޅުންހުރި ބަލަހައްޓާ ބަލައިގަތުން
0%			✓	✓	ހިތާމަ ކަންކަމާ ގުޅުންހުރި ބަލަހައްޓާ ބަލައިގަތުން
100%			✓		ހިތާމަ ކަންކަމާ ގުޅުންހުރި ބަލަހައްޓާ ބަލައިގަތުން
5%	✓	✓			ތަންތަނުގެ ފަރާތްތަކާ ގުޅުންހުރި ދަށްނެގުން
					ކައުންސިލިންގ ސާރވިސް ހޯދުން
100%			✓		ގެނައުން ލެއްވުން
50%			✓		ދަތުރުދާރުންގެ ގެއްލުންތަކާ ބެހޭ ކަންކަން
90%			✓		ތަންތަނަށް ތަމްރީނުވުމަށް ބޭނުންކުރާ ތަކެތި ތަކުރުކުރުން ހިންގުން ދަށްނެގުން
10%			✓		ހިތާމަ ކަންކަމާ ގުޅުންހުރި ތަންތަނަށް ދިވެހިންގެ ދާއިރާ
100%			✓		ގެދޮށުގައި ގެދަނޑުގައި ބާރު ދިނުން
100%			✓		ކައުންސިލިންގ ފަރާތުން ބަލައިގަތުން
0%				✓	ތަންތަނުގެ ފަރާތްތަކާ 2022
0%				✓	ތަންތަނުގެ ފަރާތްތަކާ
98%				✓	ދިވެހިރާއްޖެ ތެރެއިން ކައުންސިލިންގ ސާރވިސް ހޯދުން
50%				✓	ތަކެތި ތަރައްގީ ކުރުމަށް ފަންނީ ތަމްރީނު ދިނުން
					ހިތާމަ ތަކެއް ދިނުން
80%	✓	✓	✓	✓	ހިތާމަ ގުޑުމާ ގުޅުންހުރި
0%	✓	✓	✓	✓	ތަކެތި ދިނުމުގެ ކަންކަމާ ބެހޭ ކަންކަން ބަލައިގަތުން
100%	✓	✓	✓	✓	ފަރާތްތަކާ ގުޅުންހުރި ކަންކަމުގެ ތަފާތު ބަޔާން
100%	✓	✓	✓		ދަތުރުދާރުންގެ ގެއްލުންތަކާ ގުޅުންހުރި
25%	✓	✓	✓		ތަންތަނުގެ ތަކެތި - ފެނުން ލާ ދުރުކުރުން
75%	✓	✓	✓		ދަތުރުދާރުންގެ ގެއްލުންތަކާ ގުޅުންހުރި
15%	✓	✓	✓	✓	ދަތުރުދާރުންގެ ގެއްލުންތަކާ ގުޅުންހުރި
100%	✓	✓	✓	✓	ދިވެހިރާއްޖެ ފަރާތްތަކުން ބަލައިގަތުން

10%	✓	✓	✓		ކައިވެނި ހަނގުރާމާގެ ބަލިމަޑުކަން ދެނެގަތުން
0%	✓	✓	✓	✓	ސޮއްދޭ ގޮތްތަކުގެ ތަފްސީލް (World clean-up day September 18)
50%		✓	✓		ހަވީރުގެ ތެރެ ހަނގުރާމާގެ ކުރިމަތި ކުރުން (ދިވެހި ބަ)
0%			✓	✓	ތިމާވެއްދެ ފުރިހަމަކުރުމަށް ކުށްވެރިކަމާ ގުޅޭ ތަކެތި ހޯދުން
20%			✓	✓	ހަވީރު - 1 ގައިގައި ކައިވެނި ކުރެވުނު ދުވަސް ބަލައި ދިނުން
100%			✓	✓	ބައެއް ބުދަދާ ދެކޮޅަށް ހަނގުރާމާގައި ބައިވެރިވާ ބަލިމަޑުންގެ ތެރެ ހަނގުރާމާ ހަވާލުވާ ހިންގުން
10%			✓	✓	ކާރުގައި ފަރާތްތަކުގެ ކައިވެނި ކަނޑައެޅުން
0%			✓	✓	ހަވީރު ތެރެ ހަނގުރާމާގައި ބަލިމަޑުވެ ދަނޑުވެރިކަމަށް ބަދަލުވާ ފަރާތްތައް
0%			✓	✓	ދަ 02ވަނަ ބައި ހުށަހެޅުން
50%			✓	✓	ހަވީރު ތިމާވެއްދެ ފުރިހަމަކުރުމުގެ ދަށުން ހިންގާ ކަންތައް (ދެކޮޅަށް ހިނގާ ހަނގުރާމާ ބަލަހައްޓާ ގޮތުގެ ތަފްސީލް)
20%			✓	✓	ދިވެހިންގެ ތާރީޚުގެ ތެރޭގައި ދިގުކަމުގެ ގޮތުން ބޮޑުވެގެން ދިޔަ ކަންތައް ހިންގުމުގެ ދަށުން ކަނޑައެޅުން
20%	✓	✓	✓	✓	ދިވެހިރާއްޖެ ދިގުކަމުގެ ފަރަގު
0%		✓	✓	✓	ކައިވެނި ކަނޑައެޅުމުގެ ކުރިން ކުއްލި ގާތްކަން ދެނެގަތުން
40%	✓	✓	✓	✓	ދަނޑިން ދަތުރުކުރުމުގެ ދަށުން ހިންގާ ކަންތައް - ހަވީރު
0%	✓	✓	✓	✓	ބައެއް ސ.ރ.ބ ތެރެ ހަނގުރާމާގައި ބައިވެރިވާ ބަލިމަޑުންގެ ހަނގުރާމާ ހަވާލުވާ ހިންގުން
0%			✓		ބައެއްގެ ދިރިއުޅުން (ދަނޑު ފަރާތުގެ ކަތިއް)
0%			✓	✓	ވ ދަނޑުކުރުމުގެ ދަށުން ހިންގާ ކަންތައް - ހަވީރު
0%			✓		ދަނޑު - ތަރިއަތަށްދާ ކުރުން
0%			✓	✓	ހަވީރު ހަނގުރާމާ ބައިވެރިވާ ކަންތައް
0%			✓		ކަނޑައެޅުމުގެ ދަށުން ހިންގާ ކަންތައް
10%		✓	✓		ކައިވެނިފުރުމުގެ ކަންތައް ފަރާތުން ފަދަވަރުގައި ހަނގުރާމާ ބަލަހައްޓާ ގޮތުގެ ތަފްސީލް
100%	✓	✓			ދިރާސާ ކުރެވިފައިވާ ބަލިމަޑުންގެ ތެރެ ބައެއްގެ ތަފްސީލް
10%			✓		ބަލަހައްޓާ ދަނޑަށްވެގެން ކުރާ ދުށް
100%			✓	✓	ކުދިންގެ ހަނގުރާމާގެ ކުރިން ކުރާ ކަންތައް
20%			✓	✓	ސޮފްޓްވެއާ ބޭނުންކުރުމުގެ ދަށުން ދަނޑުވެރިކަން
100%				✓	ކުދިންގެ ބައިވެރިވުން
0%	✓	✓	✓	✓	ދާއިރާގެ ދަނަގަނޑު ކަންތައް: ހިތްހަމަޖެހޭ ކަންތައް ކަނޑައެޅުން ކަމަށްވާ ތަކެތި
0%			✓		ދަނޑުމައްސަލަ ކަނޑައެޅުމުގެ ތެރެއިން ހުށަހެޅުން
0%	✓	✓	✓	✓	ދާއިރާގެ ބަލަހައްޓާ ކަންތައް ކަނޑައެޅުމުގައި ކަނޑައެޅުނު ގޮތް ތަކެއް
10%	✓	✓	✓	✓	ހިތްހަމަޖެހޭ ދަނޑުވެރިކަން
0%		✓	✓		ބައެއް ތިރީގައި ދަނޑުވެރިކަމާ ގުޅޭ ކަންތައް
0%		✓	✓		ހަވީރު ކަނޑު ދަނޑުގެ ދާއިރާ
0%			✓		ހަވީރު - ދުށްވެފައި ދަނޑުވެރިކަން
5%	✓	✓	✓	✓	ހަވީރު - ކައިވެނި ދަނޑުގެ ދިރާސާ

ހިލަނ - ތިރިކޮށް ދަނޑިގެ ގޮތުގައި			✓		0%
ހިލަނ - ފާނަށް ދާ ދަނޑިގައި ފެންވަރު ދަށްކުރުން	✓		✓		0%
ހިލަނ- ކައިރިން ހިނގާ ދަނޑުގެ ކައިރިން (ތެދުގައި)	✓		✓		100%
ހިލަނ- ހަމަޖެއްސުމަށް ތިބި ކޮށް ދިގު ކުދި ހަމަޖެއްސުން	✓		✓		100%
ހިލަނ - 10 ކޮށް ދިގުން ކަނޑައަޅާ			✓		100%
ފެންވަށިތަކުގެ ކަނޑުގެ ކަނޑާ ބަލާ	✓	✓	✓	✓	50%
ހިލަނ - 24 ފެންވަށި ތެދުވެ ހުންނަ	✓	✓	✓	✓	5%
ހިލަނ - ފެންވަށިތަކުގެ ދަށުގައި ބަލާ	✓	✓	✓	✓	75%
ފެންވަށިތަކުގެ ކަނޑާ ދަނޑުގެ ގޮތުގައި ކަނޑާ		✓	✓		40%
ދަނޑި ހަދާ ތަކެތި					
ދަނޑިގެ ތެރެއަށް ދަނޑަށް ވައްދާ ދިން ދަނޑުގައި ބޮލުން	✓	✓	✓		18%
ދަނޑި - ދަނޑުގައި ދަނޑުގެ ކަނޑާ	✓	✓	✓		34%
ދިގު ދަނޑުގައި ފެންވަށި ކަނޑާ	✓	✓	✓		38%
ފެންވަށިތަކުގެ ތެރެ ދަނޑުގެ ކަނޑާ	✓	✓	✓		100%
ހަމަ.ގ.ސ ތަކެތި ހަދާ ދަނޑުގައި ބޮލުން			✓	✓	1%
ދަނޑި ކޮށް			✓	✓	16.67 %
ކާނާ ހަދާ ތަކެތި					
ދުވަހުގެ ތެދުވެ ދަނޑުގައި ބަލާ		✓	✓		52%
ގެންދާ ގޮތް			✓		0%
ދަނޑިތަކުގެ ކުރީ ސަތޭކާ ގަދަ			✓	✓	5%
ތެދުވެ ހުންނަ ގޮތް ދަތުރުކުރާ	✓	✓			26%
ދަނޑަށް ގަ ދަށުގައި ބަލާ ތަނެއް ތެދުވެ ބަލާ)	✓	✓			0%
ތެދުވެ ދަނޑުގެ ކަނޑާ ދަނޑުގެ ކަނޑާ	✓	✓			0%
10 ދުވަ ގަދަ (ބަހަށްދަ)			✓	✓	100%
ފެންވަށިތަކުގެ ތެދުވެ ކަނޑާ ބަލާ			✓	✓	21%
ދަނޑުގެ ކަނޑާ ކޮށް ގަދަ			✓	✓	0%
03 ފަހަރުން ގެ			✓	✓	0%
ފަހަރުގެ ގެ (ހަށި ހަލުވި)			✓	✓	12%
ފެންވަށިތަކުގެ ދަށުގައި ދަނޑު ތެދުވެ ބަލާ			✓	✓	3%
ދަނޑިތަކުގެ ދަނޑުގެ ކަނޑާ ދަނޑު ކަނޑާ	✓	✓	✓	✓	0%
ހަމަ ދަނޑުގެ ކަނޑާ ދަނޑު ކަނޑާ ދަނޑުގެ ކަނޑާ	✓	✓	✓	✓	21%
ދަނޑި ދަނޑުގެ ކަނޑާ ދަނޑު ކަނޑާ	✓	✓	✓	✓	100%
ކަނޑާ ދަނޑުގެ ކަނޑާ ދަނޑު ކަނޑާ	✓	✓	✓	✓	0%
ކަނޑާ ދަނޑުގެ ކަނޑާ ދަނޑު ކަނޑާ		✓	✓	✓	0%
ކަނޑާ ދަނޑު ކަނޑާ	✓	✓	✓		0%

0%	✓	✓	✓		ގްރައުންޑް ލެވަލިންގ ކުރުން
0%	✓	✓	✓	✓	ކުއްލިއަށް ފާސްކުރަންޖެހޭ ވަގުތީ ތަންތާ
1%			✓	✓	ސަލާމަތީ ގާތްގަނޑުގައި ބަލައިގަތުމަށް ބަޖެޓް ކުރުން
100%	✓	✓	✓	✓	ތެރޭ ތަކެތި ބަދަލުކުރުން
0%	✓	✓	✓	✓	ތެރޭ ތަކެތި ބަދަލުކުރުމަށް ބަޖެޓް ހުއްދަ ދިނުން
31%	✓	✓			ގްރައުންޑް - ފާރު ދަށްކުރުން -- pitch
100%			✓	✓	ގުޅުވަން ލައިސަންސް
100%	✓	✓	✓	✓	ގާތްގަނޑުގައި ބަދަލުކުރަންޖެހޭ ކަރަންޓް ވައިރު ބަދަލުކުރުން
10%	✓	✓			ފަރާތްތަކުގެ ސަލާމަތާ ގުޅިގެން ބަލައިގަތުން
100%	✓	✓	✓	✓	ފަރާތްތަކުގެ ބަޖެޓް ހުއްދަ ދިނުން
3%	✓	✓	✓	✓	ފަރާތްތަކުގެ ދަތުރު ތަކާ ބަދަލުގައި ދައްކާ ފައިސާ
100%	✓	✓	✓	✓	05 ލެވަލް ފަރާތްތަކުގެ
					ބަދަލު ގެންނަ ތަކެތި
52%				✓	ބަދަލުގައި ބަހައްޓާ ބަޖެޓް ކުރުން
100%		✓			ބަދަލުގެ - ބަދަލުގައި ބަހައްޓާ، ގާތްގަނޑުގައި ދަތުރުވާ ކަންތައް ބަޖެޓް ކުރުން
5%			✓		ބަޑަދޭތަ ކެއި ސަރުވިސް ދިނުން
26%			✓		ބަލާބެލުން ހާދަސް ގަޑަޑުން
100%			✓		ދިރިހުރާ ހާނަވަރުތައް ބެލެހެއްޓުމުގެ ތަކެތި ހޯދުން
50%	✓	✓	✓	✓	ބަދިއްލާ ބަޑިގަނޑުގެ ތެރެއަށް ހިންގުން
100%				✓	ބަޑަތަކާ ގުޅުވައިގެން ދަރިވަންތަ ހާދަސް ދަށްކުރުން
100%				✓	ދަނޑުވެރިކަމާ ގުޅުވައިގެން ކުރާ ކަންތައް (ކަނޑަށް ގޮސް ކުރާ ކަންތައް)
50%				✓	ފާސްކުރަންޖެހޭ ބަދަލުތަކާ ގުޅުވައި ބަލައިގަތުން
100%				✓	ފަރާތްތަކުގެ ބަޖެޓް ހުއްދަ ދިނުން
100%	✓	✓	✓	✓	ތެރޭ ތަކެތި ބަދަލުކުރުން
80%				✓	ބަޑަތަކާ ގުޅުވައި ކަނޑުގައި ކުރާ ކަންތައް
100%			✓		ގުޅުވަން ލައިސަންސް
100%	✓	✓	✓	✓	ތަކެތި ހޯދުމާ ގުޅުވައި ގަވާއިދު
					ވިއްކާ ތަކެތި
20%			✓	✓	ވިއްކާ - ބަޑަތަކާ ގުޅުވައި ބަލައިގަތުމަށް ބަޖެޓް ކުރުން
22%			✓	✓	ވިއްކާ ބަޑަތަކާ ގުޅުން
100%			✓	✓	ވިއްކާ - ބަންދަރުތަކާ ގުޅުވައި ބަލައިގަތުން
60%	✓	✓			ވިއްކާ - ގަސްފެތުން
100%			✓		ވިއްކާ - ގްރައުންޑް ސެލެކްޝަން
20%		✓			ވިއްކާ - ގްރައުންޑާ ދަހަނައްތަކުގެ ވިސް ކެނޑުން Rotary Lawn Mower
53%			✓	✓	ވިއްކާ - ދަރިވަންތަކުގެ ގްރައުންޑް ދަތުރުވާ ގާތްގަނޑުގައި ބަލައިގަތުމަށް ބަޖެޓް ކުރުން ތަކެތި ހޯދުމަށް

100%		✓			ފޮޓޯ- ކޮޕީކުރުން (ތަކެތި ގަނެވުން ހިންގުމާ ބެހޭ)
100%		✓			ފޮޓޯ - ތިރީގައި ބަލައި ބަދަލުކުރުން
50%		✓			ފޮޓޯ - ތަކެއްޗާ ގުޅޭ ގަނެވުން
100%			✓	✓	ވަޒަނާ ތިން ގަޑަށް ވަކިވަމުންދާ ބަދަލު
65%			✓	✓	ފޮޓޯ ކޮޕީކުރުން ކުރިން ހުށަހަޅާފައިވާ ބަދަލު
30%			✓	✓	ތަނަވަސްކުރުމާ ބޮޑު ގުޅުންހުރި ވަޒީފާ ގަޑިތަކާ ގުޅުން
50%			✓	✓	ފޮޓޯ ތަކާ ދުވަހަށް ތަނަވަސްކުރުން (ކޮންޓްރެކްޓް)
50%			✓	✓	ފަސްކުރާ ތަކެތީގެ ބަދަލުތަކުގެ ވަގުތު ބަލައި ގެންދިއުން
70%			✓		ފޮޓޯ - ކޮޕީ ކުރުމުގެ ކުރިން 2 ފަސްކުރާ ތަނަށް ކުރުން
					ދަތުރު ތަކާ ގުޅޭ
100%			✓	✓	ދަތުރު - ފަސް ތިރީގައި ބަލައި ގަނެ ގެންދިއުން
0%			✓	✓	ތަކާ ގުޅުން ތަކެތި ފޮނުވާ ބަދަލު ކުރުމުގައި ދިމާވާ ކަންކަން ހައްލުކުރުން
100%			✓	✓	ދަތުރުގެ ގަޑިތަކާ ގުޅޭ ކަންތައްތަކުގެ ތަފްޞީލް ހިންގުން
70%			✓	✓	ގަޑި ބަލައި ގެންދިއުމާ ގުޅޭ ކަންތައްތަކުގެ ތަފްޞީލް
10%		✓	✓	✓	ޔަތީމުންގެ ބޭނުން ތަނަވަސްކުރުން
50%		✓	✓	✓	ފަސްކުރާ ތަކެތި ބަލައި ގަނެ ގެންދިއުން
80%		✓	✓	✓	ދަތުރު - ދަތުރު ފުރިހަމަ ކުރުމަށް ހަމަޖެއްސުން ބަލަހައްޓަން ތަނަވަސްކުރުން
30%		✓		✓	ދަތުރުތަކުގައި ކައިބޯ ފެނުން ފަދަ ކަންކަމާ ގުޅުން (ކޮންޓްރެކްޓް)
100%		✓	✓		ދަތުރު - ގ ތަނަކަށް ދަތުރުކުރާ ކަމުގައި ކަނޑައެޅިފައި ހުންނަ ގަޑި ކުރުން
90%		✓	✓		ދަތުރު - ދަތުރުފަދަ ތަނަކަށް ގެންދާ ބަދަލު ތަނަވަސްކުރުން
50%		✓	✓		ދަތުރު - ކަންތައް ބަލައި ގަނެ ގެންދިއުމަށް ގަޑި ކުރުން
100%		✓	✓		ދަތުރު - ދުވާލުގެ ކާނާ ހަދާ ތަނަށް ފޮނުވުން
100%		✓	✓		ދަތުރުގައި ކަންތައް ބަލައި ގެންދާ ބަދަލު
100%	✓	✓	✓		ދަތުރު
100%		✓	✓		ވ ދަތުރުކުރާ ތަނަށް ފޮނުވުން
100%		✓		✓	ދަތުރު - ގެއަށް ދިރާ
100%		✓		✓	ދަތުރު - ކުއްލި ދަތުރު ތަކަށް ދާ ގަޑި ދަތުރު ދުވަހު ގެންދާ ބަދަލު
100%	✓	✓		✓	ދަތުރު - ފަސްކުރާ ތަނަށް ދާ ގަޑި ގެންދާ ބަދަލު ތަނަވަސްކުރުން
100%	✓	✓		✓	ދަތުރު - ފަސްކުރާ ތަނުގައި ހަދާ ކާނާ ތަނަވަސްކުރުން
100%	✓	✓		✓	ދަތުރު - ފަސްކުރާ 8 ފަސްކުރާ ގަޑިތަކަށް ބަލައި ގެންދިއުން
100%			✓	✓	ދަތުރު - ތަނަވަސްކުރާ ތަނުގައި ފަސްކުރާ ތަނަށް
90%			✓	✓	ދަތުރު - ފަސްކުރާ ތަނުގައި ގެންދާ ބަދަލު ކަނޑައެޅުން
100%			✓	✓	ދަތުރު - ފަސްކުރާ ތަނުގައި ބޭނުންވާ ބަދަލު ގެންދިއުން
50%	✓	✓	✓	✓	ދަތުރު - ގެއަށް 1·5 ގަޑި - ދަތުރުކުރާ ތަނަށް ދާ ގަޑި
100%	✓	✓	✓	✓	ދަތުރު - ކަންތައްތަކުގެ ތަފްޞީލް ހިންގުން

ދާއިރާ ބަލައިގަތުމުގެ ތަފްޞީލް

- **ދުވަހުގެ ގަޑިތައް ބަލައިގަތުން**

2022 ވަނަ އަހަރު ކާނާ ހޯދުމަށް ފަހު ދިވެހިރާއްޖެ ހަނާހިނގާ 429 ދުވަހުގެ ގަޑިތަކުގެ. ފިލާ ތަކެއްގައި ހިނގާ 270 ދުވަހުގެ ގަޑިތަކުގައި 159 ކުންފުނިތަކުން ދުވަހުގެ ގަޑިތަކުގެ. ދިވެހިރާއްޖެ 02 ދުވަހުގެ ގަޑި ތިރީގައިވާ 12 ދުވަހުގެ ގަޑިތަކުގައި ވަޒަފުގައިވާ 04 ދުވަހުގެ ގަޑި ކަމުގައި ބެލެހެއްޓިފައި ވަނީ. ކާނާ ހޯދުމުގެ ތިރީގައި ދުވަހުގެ ގަޑިތަކުގައި ފެންވަރުގައި ހުރިހާ ހަރަކާތްތަކުގެ ތެރެއިން ހަނދާންކުރަންޖެހޭ ކަންކަމަކީ ދުވަހުގެ ގަޑިތަކުގެ ކުރިން ތަކެތި ހޯދުމަށް ފަށާ ވަގުތާއި ހަމަ ވަގުތު ދިވެހިރާއްޖެ ގައި ދުވަހުގެ ގަޑިތަކުގެ ތެރެ ތަފާތުވުންތަކެއް ހުރެ ހުންނަ ކަމެވެ. ފިލާ ތަކެއްގައި ދިވެހިރާއްޖެ ގައި ކާނާ ހޯދާ ވަގުތާ ހަމަ ވަގުތު ދުވަހުގެ ގަޑިތަކުގެ ތެރެ ތަފާތުވުންތަކެއް ހުރެ ހުންނަ ކަމެވެ.

ދުވަހުގެ ގަޑިތަކުގެ ތެރެއިން ތަކެތި ހޯދާ ގަޑިތައް ބަލައިގަތުމުގެ ތަފްޞީލް				
	ތަކެތި ހޯދާ ގަޑިތައް	ދުވަސް (ދުވަހަކަށް)	ކާނާ ހޯދާ ގަޑިތައް	ތަކެތި
1	ކުޑަ ކާނާ	03 ގަޑިއިން	20	ކާނާ ހޯދާ ގަޑި ކަމުގައި ބެލެވޭ ގަޑިތަކުގެ ތެރެ ދުވަހުގެ ގަޑިތަކުގެ ފެށުމުގެ ކުރިން
2	ދިވެހި ކާނާ ހޯދާ ތަންތަން	01 ގަޑިއިން	50	ދުވަހުގެ ގަޑިތަކުގެ ތެރެ ކާނާ ހޯދާ ގަޑި ކަމުގައި ބެލެވޭ ގަޑިތަކުގެ ތެރެ
3	ދިވެހި ކާ ބަލައިގަތުން - ގްރޫ 2	05 ގަޑިއިން	23	ކާނާ ހޯދާ ގަޑި ކަމުގައި ބެލެވޭ ގަޑިތަކުގެ ތެރެ
4	ކާ ބަލައިގަތުމުގެ ކުންފުނި	02 ގަޑިއިން	4	ކާނާ ހޯދާ ގަޑި ކަމުގައި ބެލެވޭ ގަޑިތަކުގެ ތެރެ
5	ފިހާރަ	01 ގަޑިއިން	26	ކާނާ ހޯދާ ގަޑި ކަމުގައި ބެލެވޭ ގަޑިތަކުގެ ތެރެ
6	ފާރިހަމް ގާތްތެރި ހަނާހިނގާ ދިވެހިރާއްޖެ ގައި ހުންނަ ކުންފުނި	01 ގަޑިއިން	24	ކާނާ ހޯދާ ގަޑި ކަމުގައި ބެލެވޭ ގަޑިތަކުގެ ތެރެ

7	ފެންނާލައިގެންވާ ހާސިލު ފަރާތްތަކުގެ ލިސްޓް ތައްޔާރުކުރުން	01 ފަހަރު	10	ތަކެއްޗާ ގުޅުންހުރި ފަރާތްތަކުގެ ލިސްޓެއް ތައްޔާރުކޮށް ލިބިގެންވާ ފަރާތްތަކާ ގުޅުން ހުށަހެޅުން
8	ތައްޔާރުކުރި ކޮށްގަނޑު ފާ ހިއްޕުވުން	01 ފަހަރު	11	ތައްޔާރުކުރި ކޮށްގަނޑު ހިއްޕުވުން ކުރިއަށް ގެންދިއުން
9	ވިއަ ފެއިލުގެ ތައްޔާރުކުރުން	01 ފަހަރު	15	ގ.ކ.ދ.ބ. ހިސާ ހިންގާފައިވާ ވިއަ ދަށްކޮށް ބަލައި ދަތުރުގައި ހުންނަންވާ ތަކެއްޗާ ގުޅިގެން ބަލައި ހުށަހެޅުން
10	ވިއަ ހިންގުމުގެ ކޯސް	1 ގަޑި	4	ތަކެއްޗާ ގުޅިގެންވާ ކަންކަން ބަލައި ވިއަ ހިންގާ ފަރާތްތަކަށް ދަތުރުގައި ހުންނަންވާ ގޮތް ދަށްކޮށް ދަތުރުގައި ހުންނަންވާ ގޮތް ބަލައި ހުށަހެޅުން
11	ވިލާތް ފުލުހުންނާ ދެކޮޅަށް ހަރަކާތް ކުރުން	1 ގަޑި 30 ހިނިތް	1	ތަކެއްޗާ ގުޅިގެންވާ ކަންކަން ބަލައި ހުށަހެޅުން
12	ތަކެއްޗާ ގުޅިގެންވާ ކަންކަމުގެ ތަފްޞީލް: ގ.ކ.ދ.ބ. - ހިންގާ ފަރާތްތަކުގެ ތަފްޞީލް ތައްޔާރުކުރުން	2 ފަހަރު	1	ތަކެއްޗާ ގުޅިގެންވާ ކަންކަން ބަލައި ހުށަހެޅުމާ ގުޅިގެން ދެ ފަރާތަށް ހަމަ ދުވަހު ދިނުން ފަސްކުރުން
13	ދިވެހިރާއްޖެ ތެރެ ހިންގާ ކަ ކަމަކަށް ވުރެ ގިނަ ކަންކަމުގެ ތަފްޞީލް ތައްޔާރުކުރުން	2 ގަޑި	16	ކ ހިނގައިގެންދާ ތަކެއްޗާ ގުޅިގެންވާ ކަންކަން ބަލައި ހުށަހެޅުން
14	ހިނގައިކޮށްފައިވާ ފަރާތްތަކާ ގުޅިގެންވާ ކަންކަމާ ބެހޭގޮތުން	3 ފަހަރު	16	ތަކެއްޗާ ގުޅިގެންވާ ކަންކަމާ ގުޅިގެން ދެ ފަރާތަށް ހަމަ ދުވަހު ދިނުން ފަސްކުރުން ހިންގާ ފަރާތްތަކާ ގުޅިގެން ދަތުރުގައި ހުންނަންވާ ގޮތް ބަލައި ހުށަހެޅުން
15	ތަކެއްޗާ ގުޅިގެންވާ ކަންކަމުގެ ތަފްޞީލް: ހ-ކަމަށްވުރެ ހިސާ ހިންގާ ފަރާތްތަކާ ގުޅިގެންވާ ކަންކަން ބަލައި ހުށަހެޅުން	3 ފަހަރު	1	ތަކެއްޗާ ގުޅިގެންވާ ކަންކަމާ ގުޅިގެން ދެ ފަރާތަށް ހަމަ ދުވަހު ދިނުން ފަސްކުރުން ހިންގާ ފަރާތްތަކާ ގުޅިގެން ދަތުރުގައި ހުންނަންވާ ގޮތް ބަލައި ހުށަހެޅުން
16	ސ.ގ.ދ.ބ. ތަކެއްޗާ ގުޅިގެންވާ ކަންކަން ބަލައި ހުށަހެޅުން	3 ފަހަރު	1	ތަކެއްޗާ ގުޅިގެންވާ ކަންކަމާ ގުޅިގެން ދެ ފަރާތަށް ހަމަ ދުވަހު ދިނުން ފަސްކުރުން ހިންގާ ފަރާތްތަކާ ގުޅިގެން ދަތުރުގައި ހުންނަންވާ ގޮތް ބަލައި ހުށަހެޅުން
17	ތަކެއްޗާ ގުޅިގެންވާ ކަންކަމުގެ ތަފްޞީލް	5 ފަހަރު	2	ތަކެއްޗާ ގުޅިގެންވާ ކަންކަމާ ގުޅިގެން ދެ ފަރާތަށް ހަމަ ދުވަހު ދިނުން ފަސްކުރުން

18	ތ.ތުލުސްދޫ ބަންދަރު ހިންގުމާ ގުޅޭ ކަންކަމުގެ ތަފްޞީލުތައް ހާމަ ކުރުން	4 ފަހަރު	1	ތ.ތުލުސްދޫ ބަންދަރު ހިންގުމާ ގުޅޭ ކަންކަމުގެ ތަފްޞީލުތައް ހާމަ ކުރުން
19	ކަނޑުގެ ކުރިމަގު ބަލަހައްޓާ ގޮތް ބަދަލުކުރުން	5 ފަހަރު	1	ކަނޑުގެ ކުރިމަގު ބަލަހައްޓާ ގޮތް ބަދަލުކުރުން
20	ތ.ތުލުސްދޫ ކައުންސިލްގެ ތަރައްގީ ހިންގުމާ ގުޅޭ ކަންކަމުގެ ތަފްޞީލުތައް ހާމަ ކުރުން	12 ފަހަރު	2	ތ.ތުލުސްދޫ ކައުންސިލްގެ ތަރައްގީ ހިންގުމާ ގުޅޭ ކަންކަމުގެ ތަފްޞީލުތައް ހާމަ ކުރުން
21	ތ.ތުލުސްދޫ ކައުންސިލްގެ ތަރައްގީ ހިންގުމާ ގުޅޭ ކަންކަމުގެ ތަފްޞީލުތައް ހާމަ ކުރުން	5 ފަހަރު	1	ތ.ތުލުސްދޫ ކައުންސިލްގެ ތަރައްގީ ހިންގުމާ ގުޅޭ ކަންކަމުގެ ތަފްޞީލުތައް ހާމަ ކުރުން
22	ކެ.ކެ.ސ.ސ.ން ގުޅައިގެން ދިވެހި ރައްޔިތުންގެ ތަރައްގީ ހިންގުމާ ގުޅޭ ކަންކަމުގެ ތަފްޞީލުތައް ހާމަ ކުރުން	28 ފަހަރު	1	ތ.ތުލުސްދޫ ކައުންސިލްގެ ތަރައްގީ ހިންގުމާ ގުޅޭ ކަންކަމުގެ ތަފްޞީލުތައް ހާމަ ކުރުން (ITEC)، ތަރައްގީ ހިންގުމާ ގުޅޭ ކަންކަމުގެ ތަފްޞީލުތައް ހާމަ ކުރުން
23	ކަނޑައަޅާ ފެންވަރުގެ ތަފާތުތަކާ ގުޅޭގޮތުން ތ.ތުލުސްދޫ ދާއިރާ ތިމާވެށީގެ ތަފްޞީލުތައް ފާހަގަ ކުރުން	3 ފަހަރު	11	ފެނުގެ ތަފާތުތަކާ ގުޅޭގޮތުން ތ.ތުލުސްދޫ ދާއިރާ ތިމާވެށީގެ ތަފްޞީލުތައް ފާހަގަ ކުރުން 2022 ނޮވެމްބަރ 24 ވަނަ 2022 ނޮވެމްބަރ 26 ގެ ތެރޭގައި ފެންވަރު ބަލައިގަތުން ފާހަގަ ކުރުން
24	ކަނޑުތޮށި ފެ ކުރިއަށްދިއުން	6ގަޑި	1	ތ.ތުލުސްދޫ ބަންދަރު ކަނޑުތޮށި ފެ ކުރިއަށްދިއުން

2022 ވަނަ ތަނަވަ ކައުންސިލްގެ ހަފްތާ ދުވަހުގެ ތަފާސް

- **2022 ވަނަ ތަނަވަ ހަފްތާ ފާސްކުރުން**



10 ޖަނަވަރީ 2022 ވަނަ ދުވަހު ހޯދުން ކައުންސިލްގެ ފުރަތަމަ ހަފްތާ ރަސްމީ ބައްދަލުގައި ތާއީދުކުރެއްވި ގަޑިތަކުގެ ހިސާބުން 96 ވަނަ ފާރާގެ ބަންދުކުރުމާ ގުޅޭ ދަތުރު ކުރުމަށް ތަކެއްޗާ ގުޅޭ ގަނޑަށް ހުއްދަ ދިނުމަށް ކައުންސިލްގެ ތަފާތު ކޮމިޓީތަކުގެ ތަފާތު ގަޑިތަކުގައި ކައުންސިލްގެ ކައުންސިލަރުން 2022 ވަނަ ތަނަވަ ކައުންސިލްގެ ކައުންސިލަރުންގެ ތެރެ 238، 855، 220 ދަނޑިއަށް ހަފްތާ ދަށު ފާސްކުރެއްވިއެވެ.

- **ފުންކޮ ދާއިރާގެ ވިއަފާރިތަކާ ބައި ދިނުން**



ކައުންސިލް ދާއިރާ ކަނޑައަޅާ ގޮތުގެ ތެރެއިން ފުންކޮ ދާއިރާގައި ހުންނަ ވިއަފާރިތަކަށް ކުރިއަށް ގެންދާ ކަންތައްތަކާ ގުޅޭ ގޮތުން ކައުންސިލަރުންނާ ދެކޮޅަށް ކައުންސިލްގެ ރައީސް ހަސަން ރަޝީދު ދަތުރު ކުރެއްވިއެވެ. 13 ފެބްރުވަރީ 2022 ވަނަ 27 ވަނަ ދުވަހު ކުރިއަށް ގެންދާ ދަތުރުގައި ކައުންސިލްގެ ކައުންސިލަރުން 49 ވަނަ ކައުންސިލަރުން ފާސްކުރެއްވި ގަޑިތަކުގައި ކައުންސިލްގެ ކައުންސިލަރުންގެ ތެރެ 23 ގަޑިތަކަށް ދަތުރު ކުރެއްވިއެވެ.

- **2021 ވަނަ ތަނަވަ ކަނޑައަޅާ ގޮތުގެ ތަފާތު ކަންތައްތައް**

2021 ވަނަ ތަނަވަ ކަނޑައަޅާ ގޮތުގެ ތަފާތު ކަންތައްތަކާ ގުޅޭ ކައުންސިލްގެ ހިސާބުން، ހަދާ ފާސްކުރެއްވި ވަގުތުތަކުގައި ކަންތައްތައް ކުރިއަށް ގެންދިއުމަށް ކައުންސިލްގެ ކަންކަމުގައި ދަށް ދަރަޖަ ކުރިއަށް ގެންދާ ކަންތައްތަކުގެ ތެރެ ކައުންސިލްގެ ކަންކަމުގައި ބައިވެރިވާ ގޮތުގެ ތަފާތު ގޮތްތަކާ ގުޅޭ

- **ތަފާސީ ހިންގުން ދަށ ކުރުމުގެ ބޭނުންވާ ތަކެތި**

ތަފާސީ ހިންގުމަށް ބޭނުންވާ ތަކެތި ހަނދާންކުރުމަށް ތިރީގައިވާ ލިސްޓް ބަލާ ބަލާ ތަކެތި ހޯދައި ހުރިކަން

- 2022 ފެބްރުވަރީ 27 ވަނަ ހޯދުމުގެ ތެރެއިން ކާމިޔާބުވެ ދަރަނި ލިބުނު ކުދިން

ދިވެހިރާއްޖެ 20 އަހަރު ފުރުމުގެ ތެދުވެރިކަން ހިފަހައްޓައި ކުރިއަށް ގެންދާ ކުދިންގެ ދަށްދުވަހުގެ ފެސްޓިވަލް ހިނގަނީ ކާމިޔާބުވެ ދަރަނި ލިބުނު ކުދިންނަށް ދެއްވާ ދަރަނި ދެއްވުމުގެ ތެދުވެރިކަމާ ގުޅިގެންނެވެ. ދަރަނި ދެއްވުމުގެ ތެދުވެރިކަން ދިވެހިރާއްޖެ ކުދިންގެ ދިރިއުޅުމުގައި ކުރިއަށް ގެންދާ ބޭނުންވާ ބަދަލުތައް ގެނައުމަށް ބާރުއަޅުވާ ކަމަށް ފެސްޓިވަލް ކޯޑިނޭޓަރ ފާތިމަތު ނާދިރާ ވިދާޅުވެއެވެ. ދަރަނި ލިބުނު ކުދިންނަށް ދެއްވާ ދަރަނި ދެއްވުމުގެ ތެދުވެރިކަން ދިވެހިރާއްޖެ ކުދިންގެ ދިރިއުޅުމުގައި ކުރިއަށް ގެންދާ ބޭނުންވާ ބަދަލުތައް ގެނައުމަށް ބާރުއަޅުވާ ކަމަށް ފެސްޓިވަލް ކޯޑިނޭޓަރ ފާތިމަތު ނާދިރާ ވިދާޅުވެއެވެ. ދަރަނި ލިބުނު ކުދިންނަށް ދެއްވާ ދަރަނި ދެއްވުމުގެ ތެދުވެރިކަން ދިވެހިރާއްޖެ ކުދިންގެ ދިރިއުޅުމުގައި ކުރިއަށް ގެންދާ ބޭނުންވާ ބަދަލުތައް ގެނައުމަށް ބާރުއަޅުވާ ކަމަށް ފެސްޓިވަލް ކޯޑިނޭޓަރ ފާތިމަތު ނާދިރާ ވިދާޅުވެއެވެ.

ފުރިހަމަ ކޮށްފައި

- **ކާމިޔާބުވި ތަރައްގީ ކުރިޔަށްގެންދާ ތަންތަން ފަށައިފި**



ދ. ދަނޑުވައްތަރ ގައުމީ ސްކޫލްގައި ހިންގާ 08 ފެބްރުވަރީ 2022 ވަނަ ފުރުމުގެ ތެރެއިން ކާމިޔާބުވި ކުދިންނަށް ދެއްވާ ދަރަނި 2,718,494·84 ރ ތަކެއް ދަށްކޮށް 135 ފުރުމުގެ ތެދުވެރިކަން ދެއްވާ ކުދިންގެ ތެދުވެރިކަން ބަލައި ތަރައްގީ ކުރިޔަށް ގެންދާ ކަންކަމުގެ ތެރެއަށް ވަނީ ކާމިޔާބުވި ކުދިންގެ ދިރިއުޅުމުގައި ބަދަލުތައް ގެނައުމަށް ބާރުއަޅުވާ ކަމަށް ފެސްޓިވަލް ކޯޑިނޭޓަރ ފާތިމަތު ނާދިރާ ވިދާޅުވެއެވެ.

- **ދަރަނިލިބުނު ތަކެތި ސްޓޯރ ކުރުމަށް ގުދަނެއް ބިނާ ކުރެވުނު ދަށްކޮށް**



ދަރަނިލިބުނު ތަކެތި ސްޓޯރ ކުރުމަށް ގުދަނެއް ބިނާ ކުރެވުނު ދަށްކޮށް 2022 ވަނަ ތަރައްގީ ފ.ހުޅުމާލެ ބަންދަރުގައި ތަރައްގީ ކުރެވުނު ގުދަނުގެ ތެރެއިން ދަރަނި ލިބުނު ކުދިންނަށް ދެއްވާ ދަރަނި ދެއްވުމުގެ ތެދުވެރިކަން ދެއްވާ ކުދިންގެ ތެދުވެރިކަން ބަލައި ތަރައްގީ ކުރިޔަށް ގެންދާ ކަންކަމުގެ ތެރެއަށް ވަނީ ކާމިޔާބުވި ކުދިންގެ ދިރިއުޅުމުގައި ބަދަލުތައް ގެނައުމަށް ބާރުއަޅުވާ ކަމަށް ފެސްޓިވަލް ކޯޑިނޭޓަރ ފާތިމަތު ނާދިރާ ވިދާޅުވެއެވެ.

- **ހިތަދޫ ތަކައް ކަނޑާ ދިގު ތަނަވަސް ކުރުމުގެ ކަންތައް ކުރުން**

ހިތަދޫ ތަކައް ކަނޑާ ދިގު ތަނަވަސް ކުރުމުގެ ކަންތައް ކުރުމަށް ކުރިއަށް ގެންދާ ކަންތައްތަކުގެ ބަޖެޓް 1,773,049·49ރ ތިބި ދަނޑިތަކުގެ ދުވަހަކީ 80 ދުވަހެވެ. ދަނޑިތަކުގައި ކުރިއަށް ގެންދާ ކަންތައްތަކެވެ.

- **ތަކައް ހިއްކާ ތަނަކަށް ބަދަލުކުރުން**

ތަކައް ހިއްކާ ތަނަކަށް ބަދަލުކުރުމުގެ ކަންތައް ކުރުމަށް ކުރިއަށް ގެންދާ ކަންތައްތަކުގެ ބަޖެޓް 15 ފެब्रުވަރީ 2022 ވަނަ ދުވަހު ހުޅުވާ ގޮތުގައި ކުރިއަށް ގެންދާ ކަންތައްތަކެވެ.

- **ދާދި ތަކައް ހިއްކާ ބަދަލުގައި ހިއްކާ ތަނަކަށް ބަދަލުކުރުމުގެ ކަންތައް ކުރުން**

ތަކައް ހިއްކާ ތަނަކަށް ބަދަލުކުރުމުގެ ކަންތައް ކުރުމަށް ކުރިއަށް ގެންދާ ކަންތައްތަކުގެ ބަޖެޓް ކުރިއަށް ގެންދާ ކަންތައްތަކުގެ ތަފްޞީލް ހިމެނޭ ލިޔުން ހުށަހަޅާ ނިންމުމަށް ދިގުދުވަހު ދުވަހު 26 ފެब्रުވަރީ 2022 ވަނަ ދުވަހު ބަލަހައްޓަން ކަނޑާ ދިގު ތަނަވަސް ކުރުން

- **ދިދިގަރ ފުށުގައި ތަކައް ހިއްކާ ތަނަކަށް ބަދަލުކުރުމުގެ ކަންތައް ކުރުން**

ދިދިގަރ ފުށުގައި ތަކައް ހިއްކާ ތަނަކަށް ބަދަލުކުރުމުގެ ކަންތައް ކުރުމަށް ކުރިއަށް ގެންދާ ކަންތައްތަކުގެ ބަޖެޓް ކުރިއަށް ގެންދާ ކަންތައްތަކުގެ ތަފްޞީލް ހިމެނޭ ލިޔުން ހުށަހަޅާ ނިންމުމަށް ކުރިއަށް ގެންދާ ކަންތައްތަކެވެ.

- **ކަނޑާ ދިގު ތަނަވަސް ކުރުމުގެ ކަންތައް ކުރުން**



ހ ދަނޑިތަކުގެ ބަޖެޓް 09 ފެब्रުވަރީ 2022 ވަނަ ދުވަހު ކުރިއަށް ގެންދާ ކަންތައްތަކުގެ ތަފްޞީލް ތިރީގައި ހުށަހަޅާ ނިންމާ ދަނޑިތަކުގެ ކަންތައް ކުރުމަށް ކުރިއަށް ގެންދާ ކަންތައްތަކުގެ ބަޖެޓް 3,418,341·58ރ ހުށަހެޅުނު ދުވަހަކީ 50 ދުވަހެވެ. ދަނޑިތަކުގެ ކަންތައް ކުރުމަށް

ކުއިއްލިއަށް ދިނުމަށް. ކަނޑަށްޓަ ދި ސަރަހައްދުގައި ވިލިނގަން ފަށާހަނދުން ކޮންމެވެސް ގޭގައި ކާނާ ސަރަހައްދުގެ ފަށަނޑުގައި ބަލަހައްޓަން ފަށާށެވެ.

- **ދަތުރުތަކުގައި ދަށްވާ ކުދިންނަށް ތަކެއްޗާ ކުރިން ކާނާ ދިނުމުގެ ދަށުން**

ދި ދަށުން ކުދިންގެ ހާލަތު ދަށްވާ ކުދިން 26 ވަނަ ފެބްރުވަރީ 2021 ވަނަ ދުވަހު ކާނާ ދިނުމަށް ހިމެނޭ ކުދިން 155 ދުވަހަށް. ދަށުން 3,250,863·39ރ ތަނަ ދަށުގެ ދުވަސްތަކުގައި ކާނާ ދިނުމަށް ކުދިންގެ ގެ ދަށުން 50% ކާނާ ދިނުމަށް ދިރާސާ ކުރެވިފައިވާ 26 ވަނަ ފެބްރުވަރީ 2021 ވަނަ ދުވަހުގެ. ދަށުން ކާނާ ދިނުމަށް ކުދިންގެ ގެ ދަށުން ކުދިންގެ ދަށުން ކާނާ ދިނުމަށް ކުދިންގެ

ވަސަވާހަ ދިނުމުގެ ތެރެއިން ދެއްވާ ހިދުމަތްތަކުގެ ކުރިއަރުވައިދިނުމަށް ހަވާލުވާ ދާއިރާ ތަކުގެ ތަފްސީލު ތިރީގައި ދެކެވޭ.

- **ތަކެއްޗާ ބެހޭ ތަކުރުބާގެ ކޮންޓްރެކްޓް ހުށަހެޅުމާ ގުޅޭ ވަސަވާހަ**

ތަކެއްޗާ ބެހޭ ތަކުރުބާ ތަކުގެ ކޮންޓްރެކްޓް ދިނުމުގައި ކައުންސިލްތަކުން ތަކެއްޗާ ބެހޭ ތަކުރުބާ ތަކުގެ ކޮންޓްރެކްޓް ހުށަހެޅުމާ ގުޅޭ ވަސަވާހަ ތަކެއް ކުރަމުންދާ ކަމަށް ފެނުނު ކަމުގައި ބެލެވޭ.

- **ހިންގުމާ ދެކޮޅަށް ކަންކަން ކުރުމާ ގުޅޭ ވަސަވާހަ**

ހިންގުމާ ދެކޮޅަށް ކަންކަން ކުރުމާ ގުޅޭ ވަސަވާހަ ތަކެއް ކުރަމުންދާ ކަމަށް ފެނުނު ކަމުގައި ބެލެވޭ. ތަކެއްޗާ ބެހޭ ތަކުރުބާ ތަކުގެ ކޮންޓްރެކްޓް ދިނުމުގައި ކައުންސިލްތަކުން ކުރަންޖެހޭ ގޮތަށް ކަންކަން ކުރަމުންދާ ކަމަށް ފެނުނު ކަމުގައި ބެލެވޭ.

- **ލިބުމާ ދެކޮޅަށް ކަންކަން ކުރުމާ ގުޅޭ 1ގެ ވަސަވާހަ**

ތަކެއްޗާ ބެހޭ ހިންގުމުގެ ތެރެއިން ލިބުމާ ދެކޮޅަށް ކަންކަން ކުރުމާ ގުޅޭ ވަސަވާހަ ކައުންސިލްތަކުގެ ތެރެ 271957.31ރ. ގެ ތަކެއްޗާ ބެހޭ ތަކުރުބާ ތަކުގެ ކޮންޓްރެކްޓް ދެއްވާ ކަމަށް ފެނުނު ކަމުގައި ބެލެވޭ. ވަސަވާހައިގެ ތެރެ 15 ދާއިރާ ގެ ތަކެއްޗާ ބެހޭ ތަކުރުބާ ތަކުގެ ކޮންޓްރެކްޓް ދިނުމުގައި ކައުންސިލްތަކުން ކުރަންޖެހޭ ގޮތަށް ކަންކަން ކުރަމުންދާ ކަމަށް ފެނުނު ކަމުގައި ބެލެވޭ.

- **ލިބުމާ ދެކޮޅަށް ކަންކަން ކުރުމާ ގުޅޭ 2ގެ ވަސަވާހަ**

ތަކެއްޗާ ބެހޭ ތަކުރުބާ ތަކުގެ ކޮންޓްރެކްޓް ދިނުމުގައި ކައުންސިލްތަކުން ކުރަންޖެހޭ ގޮތަށް ކަންކަން ކުރަމުންދާ ކަމަށް ފެނުނު ކަމުގައި ބެލެވޭ. ވަސަވާހައިގެ ތެރެ 1ގެ ވަސަވާހަ ކައުންސިލްތަކުގެ ތެރެ 2 ގެ ވަސަވާހަ ކައުންސިލްތަކުން ކުރަމުންދާ ކަމަށް ފެނުނު ކަމުގައި ބެލެވޭ. ވަސަވާހައިގެ ތެރެ ކައުންސިލްތަކުން ކުރަންޖެހޭ ގޮތަށް ކަންކަން ކުރަމުންދާ ކަމަށް ފެނުނު ކަމުގައި ބެލެވޭ. ވަސަވާހައިގެ ތެރެ ކައުންސިލްތަކުން ކުރަންޖެހޭ ގޮތަށް ކަންކަން ކުރަމުންދާ ކަމަށް ފެނުނު ކަމުގައި ބެލެވޭ.

- **ވަސަވާހަ ދެއްވާ ކައުންސިލްތަކުގެ ކަންކަން ބަލަހައްޓާ ގޮތާ ގުޅޭ ވަސަވާހަ**

ކައުންސިލްތަކުގެ ކަންކަން ބަލަހައްޓާ ގޮތާ ގުޅޭ ވަސަވާހަ ކައުންސިލްތަކުން ކުރަންޖެހޭ ގޮތަށް ކަންކަން ކުރަމުންދާ ކަމަށް ފެނުނު ކަމުގައި ބެލެވޭ. ވަސަވާހައިގެ ތެރެ ކައުންސިލްތަކުގެ ކަންކަން ބަލަހައްޓާ ގޮތާ ގުޅޭ ވަސަވާހަ ކައުންސިލްތަކުގެ ތެރެ 2 ގެ ވަސަވާހަ ކައުންސިލްތަކު

- **ހިއްދޫ ތަފާތުކުރާ ދާއިރާ ގެންދާ ކަންތައް، ތަކެއް ތަނުގައި ދަށްކުރުން**

ފިހާ ތިމާއަށް ކުރިއަށް ގެންދާ ދަތުރުތަކުގެ ބަޖެޓް ރ.6,973,742.63ގެ އަދަދު 150 ދުވަހުގެ ތެދުވެރިކަމަށް ބަލައިގަތުމަށް ކަނޑައެޅިފައި ހުންނަ ބަޖެޓުގެ 96% ވަނަ ބައެއް ދެއްކުމަށް ބާއްވާ ގަވާއިދުގައި ބަޔާންކުރެވިފައި ވާ ގޮތަށް ދެއްކުމަށް ކަނޑައެޅިފައި ވާ ގޮތަށް ކަންތައް ކުރުން.

- **ކުޅި ތަފާތުކުރާ ދާއިރާ ގެންދާ ކަންތައް، ތަކެއް ތަނުގައި ދަށްކުރުން**

ފިހާ ތިމާއަށް ކުރިއަށް ގެންދާ ދަތުރުތަކުގެ ބަޖެޓް ރ.5,618,000.00ގެ އަދަދު 70 ދުވަހުގެ ތެދުވެރިކަމަށް ބަލައިގަތުމަށް ކަނޑައެޅިފައި ހުންނަ ބަޖެޓުގެ 96% ވަނަ ބައެއް ދެއްކުމަށް ބާއްވާ ގަވާއިދުގައި ބަޔާންކުރެވިފައި ވާ ގޮތަށް ކަންތައް ކުރުން.

- **ހުޅުވާ ތަފާތުކުރާ ދާއިރާ ގެންދާ ކަންތައް، ތަކެއް ތަނުގައި ދަށްކުރުން**

ދާއިރާއިން ތިމާއަށް ކުރިއަށް ގެންދާ 10 ދަނޑިވަށް 2020 ވަނަ ދުވަހު ބައްދަލުކުރުން ފެށި ދަނޑިވަށް ބަޖެޓް ރ.3,706,841.20ގެ ތެދުވެރިކަމަށް 45 ދުވަހުގެ. ހުޅުވާ ތަފާތުކުރާ ދާއިރާ ގެންދާ ކަންތައް ދާއިރާއިން ތިމާއަށް ކުރިއަށް ގެންދާ ދަތުރުތަކުގެ ބަޖެޓް ކަނޑައެޅިފައި ވާ ގޮތަށް ކަންތައް ކުރުން.

- **ވިލި ތަފާތުކުރާ ދާއިރާ ގެންދާ ކަންތައް، ތަކެއް ތަނުގައި ދަށްކުރުން**



ދާއިރާއިން ތިމާއަށް ކުރިއަށް ގެންދާ 10 ދަނޑިވަށް 2020 ވަނަ ދުވަހު ބައްދަލުކުރުން ފެށި ދަނޑިވަށް ބަޖެޓް ރ.3,513,464.34ގެ ތެދުވެރިކަމަށް 45 ދުވަހުގެ. ހުޅުވާ ތަފާތުކުރާ ދާއިރާ ގެންދާ ކަންތައް ދާއިރާއިން ތިމާއަށް ކުރިއަށް ގެންދާ ދަތުރުތަކުގެ ބަޖެޓް ކަނޑައެޅިފައި ވާ ގޮތަށް ކަންތައް ކުރުން.

- **ހިއްކުން ދަތުރުކުރާ ފަރާތްތަކަށް ދީގެންވާ ފަސޭހަކަމާ ގުޅޭ ކަންކަން**

ދ. ދަނޑުވަށާ ދ. ހިންނަވަށާ ދ. ކުޑަހުވަށާ ދ. ފެލިދޫ ދ. ދިއްދޫ ދ. ވިލިނގިލީ ދ. ގަދޫ ދ. ގާދިއްފަރު ދ. ދެއްވަދޫ ދ. ގަމު ދ. ވާދޫ ދ. ފައިނޮ ދ. ކެނދިކުޅުދޫ ދ. ތިނަދޫ ދ. ހިތަދޫ ދ. ހަނިމާދޫ ދ. ފެލިދެ ދ. ކުޅުދުއްފުށި ދ. ކުޑަހުވަށާ ދ. ހިންނަވަށާ ދ. ދަނޑުވަށާ ދ. ކުޅުދުއްފުށި

- **ހަމަޖެއްސުމުގެ ފަރާތުން ކަނޑައެޅުނު ކޮންޓްރެކްޓަރ (ތަކެއްޗާއި ޚިދުމަތްތަކަށް ހަވާލުކުރުން)**

ފިހާރަތަކުގެ ދަށުގެ ކޮންސިއުމަރ ޕްރޮޓެކްޝަން ކާރިސާގެ ކުރިއަށް ގެންދާ ކަންތައްތަކާ ގުޅިގެން ކުރިއަށް ގެންދާ ކަންތައްތަކުގެ ތަފްޞީލު ހިންގުމަށް ހަމަޖެއްސުމުގެ ފަރާތުން ކަނޑައެޅުނު ކޮންޓްރެކްޓަރ ކުންފުނި ކަނޑައެޅިގެންވެއެވެ. ކ. ތުލުސްދޫ ހަމަޖެއްސުމުގެ ދަށުގައި ކުރިއަށް ގެންދާ ކަންތައްތަކުގެ ތަފްޞީލު ކ. ތުލުސްދޫ ކައުންސިލްގެ ވެބްސައިޓް ފޭސްބުކް ޕޭޖުގައި ދެނެގަނެވިދާނެއެވެ. ކ. ތުލުސްދޫ ހަމަޖެއްސުމުގެ ދަށުގައި ކުރިއަށް ގެންދާ ކަންތައްތަކުގެ 80% ވަނަ ސަރުކާރުގެ ބަޖެޓުން ކުރިއަށް ގެންދާ ކަންތައްތަކަށް ހަވާލުކުރެވިފައިވެއެވެ.

- **ހަމަޖެއްސުމުގެ ފަރާތުން ކަނޑައެޅުނު ކޮންޓްރެކްޓަރ (ސ.ކ. ޖ)**

ފިހާރަތަކުގެ ދަށުގެ ކޮންސިއުމަރ ޕްރޮޓެކްޝަން ކާރިސާގެ ކުރިއަށް ގެންދާ ކަންތައްތަކާ ގުޅިގެން ކުރިއަށް ގެންދާ ކަންތައްތަކުގެ ތަފްޞީލު ކ. ތުލުސްދޫ ހަމަޖެއްސުމުގެ ދަށުގައި ކުރިއަށް ގެންދާ 17 ފަދަ ކަންތައްތަކާ ގުޅިގެން ކ. ތުލުސްދޫ ކައުންސިލްގެ ވެބްސައިޓް ފޭސްބުކް ޕޭޖުގައި ދެނެގަނެވިދާނެއެވެ.

- **ގ.ގދ.ދ.ތ.ކ.ތ ކުރިއަށް ގެންދާ ކަންތައްތަކުގެ ތަފްޞީލު**

ހަމަޖެއްސުމުގެ ދަށުގައި ކުރިއަށް ގެންދާ ކަންތައްތަކުގެ ތަފްޞީލު ކ. ތުލުސްދޫ ކައުންސިލްގެ ވެބްސައިޓް ފޭސްބުކް ޕޭޖު ، ޓްވިޓާ ފަދަ ސޯޝަލް ވާހަކަ ދެއްކުމުގެ ވޭދިކައިގެ ތެރެއިން ކ. ތުލުސްދޫ ކައުންސިލް ކުރިއަށް ގެންދާ ކަންތައްތަކާ ގުޅިގެން ދެނެގަނެވިދާނެ ކަމަށް ބެލެނިވެއެވެ. ކ. ތުލުސްދޫ ކައުންސިލްގެ ވެބްސައިޓް www.tulusdhoo.gov.mv ، ފޭސްބުކް ޕޭޖު Tulusdhoo Council ، ޓްވިޓާ @tulusdhoo ، ކ. ތުލުސްދޫ ކައުންސިލްގެ ވެބްސައިޓް ފޭސްބުކް ޕޭޖު Tulusdhoo Council

- **ހަފްތާ ދުވަހުގެ ކަންތައްތަކުގެ ކެލެންޑަރ**

ހަފްތާ ދުވަހުގެ ކަންތައްތަކުގެ ކެލެންޑަރ ތައްޔާރުކުރުމުގެ ކުރިން 3 ހަފްތާ ކުރިން ފެށިގެން، ދެ ހަފްތާ ފަހުން ދުވަހުގެ ކަންތައްތަކުގެ ލިސްޓެއް ހަދަންވާނެ، ދެ ހަފްތާ ފަހުންނާ ދުވަހުގެ ކަންތައްތަކުގެ ލިސްޓެއް ހަދަންވާނެ ކަމަށް ބެލެހެއްޓުން ދަށަށް ދާ ގޮތަށް ކުރަންވާނެ.

- **ޢަދަދުވެގެން ޚާއްޞަ ހަފްތާ ކަންތައްތަކުގެ ކެލެންޑަރ**

ހަފްތާ ހިނގާ ޢަދަދުވެގެން ޚާއްޞަ ހަފްތާ ތަކުގައި ކުރިއަށް ގެންދާ ކަންތައްތަކުގެ ލިސްޓެއް ތައްޔާރުކުރަންވާނެ. ހަފްތާ ހިނގާ ދުވަސްތަކުގައި ކުރިއަށް ގެންދާ ކަންތައްތަކުގެ ލިސްޓެއް ފާހަގަ ކުރަންވާނެ

- **ދަތުރުފުޅުގެ ތަފާސީލު ހަފްތާ ކެލެންޑަރ**

ހަފްތާ ދުވަހުގެ ކަންތައްތަކުގެ ލިސްޓެއް ތައްޔާރުކުރުމުގެ ކުރިން ދަތުރުފުޅުގައި ހިންގާ ކަންތައްތަކުގެ ތަފާސީލު ހަފްތާ ދުވަހުގެ ކެލެންޑަރ ތައްޔާރުކުރުމުގެ ކުރިން ތައްޔާރުކުރަންވާނެ

- **ދަތުރު ފުލުހުންނަށް ދެއްކުމަށް ހުށަހަޅާ ފައިސާ ތަކުގެ ލިސްޓް**

ލިސްޓުގައި ހުރި ފައިސާ ދެއްކުމަށް ހުށަހަޅާ ކުރިން ދަތުރުފުޅުގައި ހިނގާ ހަފްތާ ދުވަހުގެ ކަންތައްތަކުގެ ލިސްޓެއް ތައްޔާރުކުރަންވާނެ ކަމަށް ބެލެހެއްޓުން ދަށަށް ދާ ގޮތަށް ކުރަންވާނެ. ލިސްޓުގައި ހުރި ފައިސާ ދެއްކުމަށް ހުށަހަޅާ ކުރިން ދަތުރުފުޅުގައި ހިނގާ ހަފްތާ ދުވަހުގެ ކަންތައްތަކުގެ ލިސްޓެއް ފާހަގަ ކުރަންވާނެ ކަމަށް ބެލެހެއްޓުން ދަށަށް ދާ ގޮތަށް ކުރަންވާނެ.

- **ކުރިއަށް ގެންދާނެ ފުރުޞަތުތަކާއި ދިރާސާކުރަންޖެހޭ ކަންކަން**

ފިނޭންސް ޕާޓީ ހިންގާ ސިޔާސީ ކުރިއެރުންތަކުގެ ތެދުވެރިކަމާ ގުޅިގެން ދިރާސާ ކުރަންޖެހޭ ކަންކަމާ ބެހޭ ކަންކަން ހިނގާ ގޮތް ބަލައި ގެންދާ ކަމަށް ކަނޑައަޅާ ކަންކަމުގެ ތަފާތު ގޮތްތަކާ ގުޅިގެން ބަލައި ގެންދާ ކަންކަމާ ބެހޭ ކަންކަން.

- **ތަރައްގީ ސާވޭ ބިން ހިއްކުމުގެ ދަށްކަން**

ދިރާސާ ކުރަންޖެހޭ ކަންކަމުގެ ތެރެއިން ކަނޑައަޅާ ކަންކަމަކީ ތަރައްގީ ސާވޭ ބިން ހިއްކުމުގެ ދަށްކަން ކަމުގައި ވާ ކަމަށާ، ކަނޑައަޅާ ގޮތަށް ކަންކަން ނުކުރާ ކަމަށް ވަނަ 200 ގައި ބަލައި ގެންދާ ކަންކަމުގެ ތެރެއިން ހަރަކާތްތެރިވާ ހިނދު ކުރިއަށް ގެންދާ ކަންކަމާ ގުޅިގެން ދިރާސާ ކުރަންޖެހޭ ކަންކަމާ ބެހޭ ކަންކަން. ދިރާސާ ކުރަންޖެހޭ ކަންކަމުގެ ތެރެއިން ތަރައްގީ ސާވޭ ބިން ހިއްކުމުގެ ދަށްކަން ކަމުގައި ވާ ކަމަށް ކަނޑައަޅާ ގޮތަށް ކަންކަން ނުކުރާ ކަމަށް ވަނަ 05 ގައި 2022 ވަނަ ފަހަރު ބަލައި ގެންދާ ކަމަށް.

- **PWS ދާދި ގޮތުގައި ސާފުކުރާ ފަރާތްތަކުގެ ކޮންޓްރެކްޓް (ކޮންޓްރެކްޓުން)**

ދ ދަނޑުވެތި ކޮމްޕެނީ 10 ވަނަ 2021 ވަނަ ފަހަރު ފާސްކޮށް ހިނގާ ގޮތް ބަލައި ގެންދާ ކަމަށާ ކަނޑައަޅާ ގޮތުގައި ކޮންޓްރެކްޓް ދީފައި ވާ 182,261·70 ރ. ދަނޑުވެތި ކޮމްޕެނީ 45 ފަހަރަށް. ދަނޑުވެތި ކޮމްޕެނީ ކޮންޓްރެކްޓް ސާފުކުރާ ފަރާތްތަކުގެ ތެރެއިން ކަނޑައަޅާ ގޮތަށް ކަންކަން ނުކުރާ ކަމަށް ވަނަ ފަހަރަށް ކަނޑައަޅާ ގޮތަށް ކަންކަން ނުކުރާ ކަމަށް.

- **ގަދުގެ ތަކެތި ގެނައުމުގެ ދަށްކަން**

ތަރައްގީ ސާވޭ ގަދުގެ ތަކެތި ގެނައުމާ ގުޅިގެން ކަނޑައަޅާ ގޮތަށް ކަންކަން ކުރާ ކަމަށާ، ދަނޑުވެތި ކޮމްޕެނީ ތަރައްގީ ސާވޭ ގަދުގެ ތަކެތި ގެނައުމުގެ ދަށްކަން ކަމުގައި ވާ 97,999·23ރ ތަކެތި 13 ޖޫން 2022 ވަނަ ފަހަރު ކަނޑައަޅާ ގޮތަށް 15 ޖޫން 2022 ވަނަ ފަހަރު ސާވޭ ކުރާ ކަމަށް.

- **ތަރައްގީ ހިންގާފައި ދާ ތަކެތި ތަފްޞީލުކޮށް ދަސްކުރުން**

ދިވެ ތަރައްގީ ހިންގާ 3 ސަރަހައްދުގައި ދާ ތަކެތި ތަފްޞީލުކޮށް ބަލައިގަތުމަށް ވާހަކަ ދައްކާފައި ވެއެވެ. ދިވެ ދާނެ ސަރަހައްދުގައި ތަރައްގީ ހިންގާ ކޮންޓްރެކްޓަރުންނާ ދެކޮޅަށް ތަރައްގީ ކުރުމުގެ ކުރިން ކުރިއަށް ގެންދާ ކަންކަމާ ގުޅިގެން ބަލައިގަތުމަށް ވާހަކަ ދައްކާފައި ވެއެވެ.

- **ދަތުރު ތަކުން ލިބޭ ފައިދާ ދަށްކޮށްލުމަށް ފަސޭހަ ބަދަލެއް**



ދ. ދަސްވެލި ތަކުން ތެދުވެރިކަމުގެ ގޮތުގައި 07 ޖެނުއަރީ 2021 ވަނަ ދުވަހު ވަނީ ފެށިގެންނެވެ. ދަސްވެލި ތަކަށް 179,318.00ރ ތިރީ ދަސްވެލި ގެ ދަށުގައި 14 ދުވަހުގެ. ދަސްވެލި ތަކުގެ ތެރެ ގައިގެ ތަކެތި ވަނީ ވަކި ވަގުތެއްގައެވެ.

- **ތަރައްގީ ހިންގާ ސަރަހައްދުގައި ތަފްޞީލުކޮށް ބަލައިގަތުން**

ތަރައްގީ ހިންގާ ސަރަހައްދުގައި ކަންކަން "ތަރައްގީ" ގެ ތެރެއިން ތަރައްގީ ހިންގާ ގޮތް ބަލައިގަތުމަށް ދިވެ ދާނެ ސަރަހައްދުގައި ކުރިއަށް ގެންދާ ކަންކަމާ ގުޅިގެން ބަލައިގަތުމަށް



ދ. ތަރައްގީ ހިންގާ ތަކެތި ތަފްޞީލުކޮށް ބަލައިގަތުމަށް "ތަރައްގީ ދާ" ގެ 2022، ޖެނުއަރީ 10 ވަނަ ދުވަހު ވަނީ ފެށިގެންނެވެ.

ދ. ތަރައްގީ ހިންގާ ތަކެތި ތަފްޞީލުކޮށް ބަލައިގަތުމަށް ކުރިއަށް ގެންދާ ކަންކަމާ ގުޅިގެން ބަލައިގަތުމަށް ވާހަކަ ދައްކާފައި ވެއެވެ. ތަރައްގީ ހިންގާ ތަކެތި ތަފްޞީލުކޮށް ބަލައިގަތުމަށް



ތަރައްގީ ސޮއްޕެއް ލިޔެކިޔުން ދަތުރުވެރިކަމުގެ ތަރައްގީ ސަރަހައްދުގައި ކުރިއަށް ގެންދާ ކަންތައްތަކާ ގުޅިގެން ތަރައްގީ ސޮއްޕެއް ލިޔެކިޔުން ދަތުރުވެރިކަމުގެ ތަރައްގީ ސަރަހައްދުގައި ކުރިއަށް ގެންދާ ކަންތައްތަކާ ގުޅިގެން ތަރައްގީ ސޮއްޕެއް ލިޔެކިޔުން ދަތުރުވެރިކަމުގެ ތަރައްގީ ސަރަހައްދުގައި ކުރިއަށް ގެންދާ ކަންތައްތަކާ ގުޅިގެން ތަރައްގީ ސޮއްޕެއް ލިޔެކިޔުން ދަތުރުވެރިކަމުގެ ތަރައްގީ ސަރަހައްދުގައި ކުރިއަށް ގެންދާ ކަންތައްތަކާ ގުޅިގެން



ތަރައްގީ ސޮއްޕެއް ލިޔެކިޔުން ދަތުރުވެރިކަމުގެ ތަރައްގީ ސަރަހައްދުގައި ކުރިއަށް ގެންދާ ކަންތައްތަކާ ގުޅިގެން ތަރައްގީ ސޮއްޕެއް ލިޔެކިޔުން ދަތުރުވެރިކަމުގެ ތަރައްގީ ސަރަހައްދުގައި ކުރިއަށް ގެންދާ ކަންތައްތަކާ ގުޅިގެން ތަރައްގީ ސޮއްޕެއް ލިޔެކިޔުން ދަތުރުވެރިކަމުގެ ތަރައްގީ ސަރަހައްދުގައި ކުރިއަށް ގެންދާ ކަންތައްތަކާ ގުޅިގެން



ތަރައްގީ ސޮއްޕެއް ލިޔެކިޔުން ދަތުރުވެރިކަމުގެ ތަރައްގީ ސަރަހައްދުގައި ކުރިއަށް ގެންދާ ކަންތައްތަކާ ގުޅިގެން ތަރައްގީ ސޮއްޕެއް ލިޔެކިޔުން ދަތުރުވެރިކަމުގެ ތަރައްގީ ސަރަހައްދުގައި ކުރިއަށް ގެންދާ ކަންތައްތަކާ ގުޅިގެން ތަރައްގީ ސޮއްޕެއް ލިޔެކިޔުން ދަތުރުވެރިކަމުގެ ތަރައްގީ ސަރަހައްދުގައި ކުރިއަށް ގެންދާ ކަންތައްތަކާ ގުޅިގެން

ސަންސެޓ ޕޮއިންޓ ތަރައްޤީކުރުން

ތަރައްޤީކުރެވޭ ދާއިރާތަކުގެ ލިސްޓުގައި ހުރިހާ ދާއިރާތަކުގެ ކައުންސިލްތަކުން ވާހަކަ ދައްކާ ފަދައިން ހުޅުވާލާ ސަންސެޓ ޕޮއިންޓ ތަރައްޤީކުރުމަށް 220 ހާސްދުލަރު ދޫކުރުމަށް ކުރިން ކައުންސިލްތަކުން ކުރިއަށް ގެންދާ ކަންތައްތަކުގައި ތަފާތުކަމެއް ހުރެ ދިއުމަށް 185 ވަނިކޮށް ލިބިގެންދާ ހާލަތެއް ހުރިހާ ކައުންސިލްތަކުގައި ހުންނެވެ.



ފާސްކުރާ ސަބަބުތަކުން ހިންގާފައިވާ ހަނގުރާމަ ކަމުގައި:

- 2022 ފެބްރުއަރީ 21 ވަނަ ހ. ހިއްދޫ ތަނަވަ ހާދިސާ ހިނގާފައި ފަރާތްތަކުގެ ވެރިކަމުގެ ދަށުން ކުރިއަށް ގެންދާ ކަންތައްތަކުގައި ކުރިއަށް ގެންދާ ކަންތައްތަކުގެ ތެރެއިން ހަނގުރާމަ ކަމުގައި ދެކެވޭ -/36,160 (ތިރީސް ހަ ހާސް ތިން ސަތޭކަ ފަސްދޮޅަސް ރުފިޔާ) ގެ ގޮތުގައި ދައުލަތުގެ ފައިސާ ހަރަދުކުރެވިފައިވާ ކަމަށް.
- 2022 ފެބްރުއަރީ ވަނަ ހ. ހިއްދޫ ތަނަވަ ހާދިސާ ހިނގާފައި ފަރާތްތަކުގެ ވެރިކަމުގެ ދަށުން ކުރިއަށް ގެންދާ ކަންތައްތަކުގައި ކުރިއަށް ގެންދާ ހަނގުރާމަ ކަމުގައި ދެކެވޭ ހަ ހާސް ތިން ސަތޭކަ 03 ގެ ގޮތުގައި ގަނެވިފައިވާ ކަމަށް ދެކެވޭ -/4385 ރުފިޔާ (ހަތަރު ހާސް ތިން ސަތޭކަ ތިރީސް ފަސް ރުފިޔާ) ގެ ގޮތުގައި ދައުލަތުގެ ފައިސާ -/50،140 ރުފިޔާ (ފަންސާސް ހާސް ތިން ސަތޭސް ރުފިޔާ) ، ގ ތ ތަ ތަނަވަ ގައި ދައުލަތުގެ ފައިސާ ހަރަދުކުރެވިފައިވާ ،
- ތަނަވަ ކާމިޔާބުވުމުގެ ތެރެއިން 29 ނޮވެމްބަ 2022 ން 16 ޑިސެމްބަ 2022 ގެ ތެރޭގައި ތަނަވަ ކާމިޔާބުވުމުގެ ހިސާ ހަނގުރާމަ ކަމުގައި " ތަނަވަ ފެނާ ދެއްކި ކާމިޔާބީ ހަނގުރާމާ 2022" ދާއިރާ ބޭނުންކުރާ ގޮތުގައި ދެކެވޭ. ލ ދާއިރާ ގައި ކުރިއަށް ގެންދާ ކަންތައްތަކުގައި ކުރިއަށް ގެންދާ ކަންތައްތަކުގެ ތެރެއިން ހަނގުރާމަ ކަމުގައި ދެކެވޭ ކަންތައްތަކަކީ ފަނާ ކަންތައްތަކާ ގުޅިގެން ކުރިއަށް ގެންދާ ކަންތައްތަކެވެ. ދާއިރާ ގައި ކުރިއަށް ގެންދާ ކަންތައްތަކުގެ ތެރެއިން 50000 ރުފިޔާ ތަނަވަ ކާމިޔާބުވުމުގެ ހިސާ ހަނގުރާމަ ކަމުގައި ދެކެވޭ 25000 ރުފިޔާ ގެ ގޮތުގައި ތަނަވަ ކާމިޔާބުވުމުގެ ހިސާ ހަނގުރާމަ ކަމުގައި ދެކެވޭ. ތަނަވަ ދާއިރާ ގައި ކުރިއަށް ގެންދާ ކަންތައްތަކުގެ ތެރެއިން ތަނަ ކާމިޔާބުވުމުގެ ހިސާ ހަނގުރާމަ ކަމުގައި ދެކެވޭ ކަންތައްތަކަކީ ތަނަ ކާމިޔާބުވުމުގެ ހިސާ ހަނގުރާމަ ކަމުގައި ދެކެވޭ ކަންތައްތަކުގެ ތެރެއިން

- ހ.ހުދުމާ ތޮށި ކިޔުންތަކުން ފަށައިގެން ދެކުނު ހުދުމާ ތޮށި ކިޔުންތަކާ ގުޅިގެން ހ.ހުދުމާ ކައުންސިލް ހިންގާ ކަނޑުއަޅާ ދުވަހުގެ ފުރިހަމަ ގާނޫނީ ކަންތައް ކުރުމަށް 08 ނޮވެމްބަރ 2022 ވަނަ ދުވަހު ހެނދުނު 16:00 ން 18:00 ގެ ތެދުވެރިކަމުގައި ކުރިއަށް ގެންދާނެ ކަމަށް ކައުންސިލްގެ ސެކްރެޓަރީ ވަނީ ދަންނަވާ ލިޔުމެއް ހުށަހެޅިފައި ވާތީ.
- ވިދާޅުވި ތާރީޚުގެ ހުށަހެޅުން ބެލުމަށް ތަންކޮޅު ތ.ވ.ކ.ގ.ގ ތ.ވ.ކ.ގ.ގ ގެ 3 ދައުރުގެ ދަށްދެނެ (26-24) ކައުންސިލަރ ވިލާނ - ދޮށާ ގުޑުން ގެ ކައުންސިލަރ " ހަނިފަރ ސިއްރިލާ ހުވަނަލުން ހުށަހެޅި ފަރާތުގެ ކައުންސިލަރ ވިލާ" ގެ ނަމުގައި 02 ދުވަހުގެ ވަގުތީ ބަދަލު ދިނުމަށް ހުށަހެޅިފައި ވާތީ.
- 16 ޖުލައި ގައި ހުޅުވިލާ ހުށަހެޅުންތަކާ ގުޅޭ ބައްދަލުކުރުމުގައި ގަބޫލުކުރެވުނު ތ.ވ.ކ.ގ.ގ ގެ 30 ނޮވެމްބަރ2022 ވަނަ ދުވަހުގެ ހެނދުނު 3:30 ން 5:30 ގެ ތެދުވެރިކަމުގައި ކައުންސިލްގެ ކަނޑުއަޅާ ދުވަހުގެ ބަދަލު ކަށަވަރުކުރުމަށް. ދ. ހަނިފަރ ސިއްރިލާ ކައުންސިލަރ ވިލާ "ހަމަހަމަކަން ކަށަވަރުކުރުމަށް ކައުންސިލްގެ ދަށުން ހަދާ ކަންތައްތަކުގައި ކައުންސިލްގެ ކަނޑުއަޅާ ދުވަހުގެ" ދަށުގައި ހުށަހެޅި ކަންތައްތަކާ ގުޅިގެން ކައުންސިލްގެ ކަނޑުއަޅާ ދުވަހުގެ ދުވަހުގެ ކަންތައްތަކުގައި

ދ.ތުލުސްދޫ ކައުންސިލް ހިއްސާ ހޯދުމުގެ ގާނޫނުގެ ދަށުން ތުލުސްދޫ ކައުންސިލްގެ ހިއްސާ 1 ގެ ކައުންސިލަށް ޕްރެޒިޑެންޓުން ކުރިއަށް ގެންދާ ކަމުގެ ގޮތުގައި (55 ދުވަސް) ތަފާސްކުރުމުގެ ނަތީޖާ

- ވަނަދުވަ ކައުންސިލް 2022 ވަނަ ތަނަވަސް ތާރީޚުގައި ބާއްވާ ހަ ވަނަ ކައުންސިލް ސެޝަނ (ތާވަލ) ގައިގެ ކައުންސިލްގެ 5000 ރުފިޔާ ދިވެހި ރާއްޖޭގެ ގަވާއިދުގެ ދަށުގައި ހިންގާ ކަންކަމާ ގުޅޭ ކަންކަމުގައި ކައުންސިލްގެ ހައިސިއްޔަތުން ކަންތައް ކުރުމަށް ކައުންސިލްގެ ސްޓާފް ކަނޑައަޅާ ކަންކަމާ ގުޅޭ ކަންކަމުގައި ކައުންސިލްގެ ހައިސިއްޔަތުން ކަންތައް ކުރުމަށް.
- ގެންދާ ކުށް ތަންފީޒުކުރާ ބަދަލުގައި ބަދަލުދޫ ކައުންސިލްގެ ކައުންސިލަރ ކަމުގައި ހުންނަ ހިސާބުގައި ކައުންސިލްގެ ހައިސިއްޔަތުން ކަންތައް ކުރުމަށް ކައުންސިލްގެ ސްޓާފް ކަނޑައަޅާ ކަންކަމާ ގުޅޭ ކަންކަމުގައި ކައުންސިލްގެ ހައިސިއްޔަތުން ކަންތައް ކުރުމަށް.
- ތަނަވަސް ތާރީޚުގެ ތެރެއިން ކައުންސިލްގެ ކައުންސިލަރ ކަމުގައި ހުންނަ ހިސާބުގައި ކައުންސިލްގެ ހައިސިއްޔަތުން ކަންތައް ކުރުމަށް ކައުންސިލްގެ ސްޓާފް ކަނޑައަޅާ ކަންކަމާ ގުޅޭ ކަންކަމުގައި ކައުންސިލްގެ ހައިސިއްޔަތުން ކަންތައް ކުރުމަށް.
- 1443 ވަނަ ތަނަވަސް ތާރީޚުގެ ކުރިން ކައުންސިލްގެ ކައުންސިލަރ ކަމުގައި ހުންނަ ހިސާބުގައި ކައުންސިލްގެ ހައިސިއްޔަތުން ކަންތައް ކުރުމަށް ކައުންސިލްގެ ސްޓާފް ކަނޑައަޅާ ކަންކަމާ ގުޅޭ ކަންކަމުގައި ކައުންސިލްގެ ހައިސިއްޔަތުން ކަންތައް ކުރުމަށް.
- 1443 ވަނަ ތަނަވަސް ތާރީޚުގެ ކުރިން ދ.ތުލުސްދޫ ކައުންސިލްގެ ކައުންސިލަރ ކަމުގައި ހުންނަ ހިސާބުގައި ކައުންސިލްގެ ހައިސިއްޔަތުން ކަންތައް ކުރުމަށް ކައުންސިލްގެ ސްޓާފް ކަނޑައަޅާ ކަންކަމާ ގުޅޭ ކަންކަމުގައި ކައުންސިލްގެ ހައިސިއްޔަތުން ކަންތައް ކުރުމަށް.
- 1443 ވަނަ ތަނަވަސް ތާރީޚުގެ ކުރިން ދ.ތުލުސްދޫ ކައުންސިލްގެ ކައުންސިލަރ ކަމުގައި ހުންނަ ހިސާބުގައި ކައުންސިލްގެ ހައިސިއްޔަތުން ކަންތައް ކުރުމަށް ކައުންސިލްގެ ސްޓާފް ކަނޑައަޅާ ކަންކަމާ ގުޅޭ ކަންކަމުގައި ކައުންސިލްގެ ހައިސިއްޔަތުން ކަންތައް ކުރުމަށް.
- 1443 ވަނަ ތަނަވަސް ތާރީޚުގެ ކުރިން ދ.ތުލުސްދޫ ކައުންސިލްގެ 6,77403·92 ރުފިޔާ (ހަތްލައްކަ ހަތާދިހާ ތިންސަތާ ދެ ރުފިޔާ ނުވަދިހަ ދެ ލާރި) ތަފާސްކުރުމަށް ހުށަހަޅަން ކައުންސިލްގެ ސްޓާފް ކަނޑައަޅާ ކަންކަމާ ގުޅޭ ކަންކަމުގައި ކައުންސިލްގެ ހައިސިއްޔަތުން ކަންތައް ކުރުމަށް. ތަފާސްކުރުމަށް ހުށަހަޅާ 1286 ގަޑިއިރުގެ. ތަނަ ގުޅޭ ގަޑުގަ ގެންދާ ހިދުން ތަކެތްގެ ތަފާސް 526·75 ރުފިޔާ (ފަސްސަތޭކަ ހައްދިހާ ފަސް ރުފިޔާ ހަތްދިހަ ފަސް ލާރި) ގެންދާ ކުށް ތަންފީޒުކުރާ ބަދަލުގައި ކައުންސިލްގެ ސްޓާފް ކަނޑައަޅާ ކަންކަމުގައި ކައުންސިލްގެ ހައިސިއްޔަތުން ކަންތައް ކުރުމަށް

ކޮށްގެން ދެއްކުމަށް ކައުންސިލްތަކުން ގަހާނަކުން ފަށާފައިވާ ތަނަވަސްކަން ދެމިގެންދާ ގޮތަށް ބަލާ ހިންގުމަށް ވާ ހިދުމަތް ދެއްކުމަށް.

- ތަކެއްޗާއި ގުޅޭ ކަންކަން ކުރިއަށް ގެންދާ ގޮތުގައި ދިވެހިރާއްޖެ ކައުންސިލްތަކުގެ ތަރައްގީ ދިރާސާ ބަލަނ ގައި 2022 ވަނަ އަހަރު 2 ވަނަ ފަންގިއަށް ވަނީ ތަކެއްޗާއި ގުޅޭ ކަންކަން ކުރިއަށް ގެންދާ ގޮތުގައި ދިވެހިރާއްޖެ ކައުންސިލްތަކުގެ ތަރައްގީ ދިރާސާ ބަލަނ ގައި ކުރިއަށް ގެންދާ ގޮތާ ގުޅޭ ކަންކަން

ހުށަހަޅާ 02 ތަނަވަސްކަންތައް، ކައުންސިލުގެ ތަނަވަސްކަމުގެ ދާއިރާ ތެރެ ފެށުމުގ 1000.00ރުފިޔާ ދުވަހުގެ ކުލީ ދެއްކުން. ހ.އަތޮޅު ގަދަކަމުގެ ހޯދުމުގ ހުށަހަޅާ 03 ތަނަވަސްކަންތައް، ކައުންސިލުގެ ތަނަވަސްކަމުގެ ދާއިރާ ތެރެ ފެށުމުގ 1000.00ރުފިޔާ ދުވަހުގެ ކުލީ ދެއްކުން. ތިލަދުންމަތީ ހޯދުމުގ ހުށަހަޅާ 02 ތަނަވަސްކަންތައް، ކައުންސިލުގެ ތަނަވަސްކަމުގެ ދާއިރާ ތެރެ ފެށުމުގ 1000.00ރުފިޔާ ދުވަހުގެ ކުލީ ދެއްކުން.

- **ޖުރި ތަނަވަ ދުވަހުން ފެށިގެން ދަނޑުން ކަނޑައަޅާ ދުވަސް ވަންދެން**

ތަނަވަސްކަމުގެ ތެރެއިން ތަނަވަސްކަންތައް ދަތުރުކުރާ ދުވަހު ދުވަހުގެ ކާނާ ތަކަށް ކާނާ ދެއްކުން ދުވަހަކަށް 18 ފަރާތް 2022 ތެ 25 ޖުލައި 2022 ގ ތާރީޚުން ފަށާ ކައުންސިލް ގެންދާނެ.

- **ދަތުރު - ދަނޑަށްވީ ވިދުގެ ދަށުގެ ދާއިރާ ތަކުގައި ކުރިއަރާ ދަތުރުތައް**

2022 ވަނަ އަހަރުގައި ވިދުގެ ދަށުގެ ދާއިރާ ތަކުގައި ދަނޑަށްވާ ކައުންސިލް ގެންދާނެ. ތަނަ ތަނަށް ދާ ދަތުރުތަކުގ 75% ދުވަހުގ ކައުންސިލް ދެއްކުން.

- **ދަތުރު ފަސޭހަކުރުމުގ ދާއިރާ ތަކުގ ތަނަވަސްކަމުގ (ދަނޑަށްވާ ފަސް ވަނަ ދުވަހުގ ކާނާ ދެއްކުން)**

ދަތުރު ދަނޑަށްވާ ފަސް ދުވަހު ތެރެ ކުރިއަށް ދަނޑަށްވާ ދަތުރުތަކުގ ފަސޭހަކުރުމުގ ކަންކަން ކުރުމަށް ދަނޑަށްވާ ފަސް ދުވަހު ތެރެ ދުވަހަކަށް ކާނާ ދެއްކުން.

- **ދަތުރުގައި ދަތުރުކުރާ ދަތުރުކުރާ ތަނަވަސްކަމުގ ތަނަވަސްކަން**

ދަތުރުކުރާ ދަތުރުކުރާ ތަނަވަސްކަމުގ ތަނަ ތަނަ ދަތުރުކުރާ ދުވަހު ދުވަހުގ ކާނާ ދެއްކުން، 07 ޖުލައި 2022ވަނަ ދުވަހު ކައުންސިލް ތަނަ ތަނަ ދަތުރުކުރާ ތަނަ ތަނަ ދަތުރުކުރާ ދުވަހު ދުވަހުގ ކާނާ ދެއްކުން. ތަނަ ދަތުރު ތަނަ ތަނަ ދަތުރުކުރާ ތަނަ ތަނަ ދަތުރުކުރާ ދުވަހު ދުވަހުގ ކާނާ ދެއްކުން ދުވަހަކަށް ދެ ދުވަހަށް ވުރެ ދިގު ދަތުރުތަކުގ ތަނަ ތަނަ ދަތުރުކުރާ ދުވަހު ދުވަހުގ ކާނާ ދެއްކުން.

- **ހިތަދ ފުށ ބަލަހައ ކުރ**

ދ ފަސަންކަލ ދިވ ހަދ ކަނޑ ކަނޑައ ގަނ ކަމުގ ފަސަންކަލ ދ ކަނޑ ކަނޑައ ގަނ ކަމ ކ ކ ކ

ދިވެހި ރާއްޖޭގެ ދިގުދެންނެ ކަނޑުގެ ތަށިތަކާ ގުޅިގެން ކުރެވުނު ބަދަލުތައް

ދިވެހި ރާއްޖޭގެ ދަނޑުކަނޑާ ގުޅިގެން ކުރެވުނު ބަދަލުތަކާ ބެހޭގޮތުން ކަނޑުގެ ކައިރީ ދިރިއުޅޭ ރައްޔިތުންނާ ގުޅިގެން ކުރެވުނު ބަދަލުތަކާ ބެހޭގޮތުން ވާހަކަ ދެއްކުމަށް ކަނޑުގެ ތަށިތަކާ ގުޅިގެން ކުރެވުނު ބަދަލުތަކާ ބެހޭގޮތުން ވާހަކަ ދެއްކުމަށް

- **ދަތުރުފަތުރު ޚިދުމަތްތަކާ ގުޅިގެން ކުރެވުނު ބަދަލުތަކާ ބެހޭގޮތުން**

ގްލޯ ކޮންސެލްޓިންގ ސަރވިސަސް ކުންފުނީގެ ކަނޑުގެ ތަށިތަކާ ގުޅިގެން ކުރެވުނު ބަދަލުތަކާ ބެހޭގޮތުން 2022 ފެބްރުވަރީ 21 ވާ ދުވަހު ކުރެވުނު ބަދަލުތަކުގެ ތަފްޞީލުތައް ހިމެނޭ ރިޕޯޓް 30051.00 ރުފިޔާ ހަމަ ކަރަންޓް ކުރެވުނެވެ.



ދަތުރުފަތުރު ގްލޯ ކޮންސެލްޓް ކަނޑުގެ ތަށިތަކާ ގުޅިގެން ކުރެވުނު ބަދަލުތަކާ ބެހޭގޮތުން ފެब्रުވަރީ 21 ވާ ދުވަހު ކުރެވުނު ބަދަލުތަކުގެ ތަފްޞީލުތައް ހިމެނޭ ރިޕޯޓް 20034.00 ރުފިޔާ ހަމަ ކަރަންޓް ކުރެވުނެވެ. ތިރީގައި ކަނޑު ބަލާ ހަމަ ދިރާސާ ކުރެވުނު ތަށިތަކުގެ ލިސްޓެއް 4770.00ރ ހަމަ ކަރަންޓް ކުރެވުނެވެ.

ދަތުރުފަތުރު ގްލޯ ކޮންސެލްޓް ދަނޑު ދާދި ތަށިތަކާ ގުޅިގެން ކުރެވުނު ބަދަލުތަކާ ބެހޭގޮތުން 2022 ފެब्रުވަރީ 24 ވާ ދުވަހު ކުރެވުނު ބަދަލުތަކުގެ ތަފްޞީލުތައް ހިމެނޭ ރިޕޯޓް 10850.00ރ ހަމަ ކަރަންޓް ކުރެވުނެވެ. ދަތުރުފަތުރު ގްލޯ ކޮންސެލްޓް ކަނޑުގެ ތަށިތަކާ ގުޅިގެން ކުރެވުނު ބަދަލުތަކާ ބެހޭގޮތުން 8377.00 ރުފިޔާ ހަމަ ކަރަންޓް ކުރެވުނެވެ.

- **ދަތުރުފަތުރު ޚިދުމަތްތަކާ ގުޅިގެން ކުރެވުނު ބަދަލުތަކާ ބެހޭގޮތުން**

ކަނޑުގެ ކައިރީ ދިރިއުޅޭ ކަނޑުގެ ތަށިތަކާ ގުޅިގެން ކުރެވުނު ބަދަލުތަކާ ބެހޭގޮތުން 2022 ފެब्रުވަރީ 17 ވާ ހޯމަ ދުވަހު ކުރެވުނު ބަދަލުތަކުގެ ތަފްޞީލުތައް ހިމެނޭ ރިޕޯޓް 138900.00 ރ. ހަމަ ކަރަންޓް ކުރެވުނެވެ. ދިރާސާ ކުރެވުނު ބަދަލުތަކުގެ ތަފްޞީލުތައް ހިމެނޭ ރިޕޯޓް 9645.00 ރ ހަމަ ކަރަންޓް ކުރެވުނެވެ.

- **ފިލާ ދަތުރުގައި ބަދަލުކުރުން**



ކުޑަކަ ސްކޫލްގައި ފަށާ ދަތުރުން ކުރިއަށް ގެންދާ ގޮތުގައި، ބަދަލުކުރެވިފައިވާ ދަތުރުގެ ތެރެއިން 16 ވަނަ ދުވަހުގެ ހެނދުނުގެ 11 ގަޑި ބަދަލު ވެސް ދިނުމަށް، ގަޑި ހުއްދަ ދީފައި، ދަތުރުގައި ބައިވެރިވާ ކުދިންނާ ދެކޮޅަށް ކަންތައް ކުރުމުގެ ކުރިން ދަތުރުގައި ބައިވެރިވާ ކުދިންގެ ބާރުވެރި ބައްޕައާ ދެކޮޅަށް ކަންތައް ކުރަންވާނެ ގޮތް ދަސްކޮށްދިނުމަށް ކުޑަކަ ސްކޫލުން ގާތްގަނޑަށް ބަލަހައްޓަނީ.

- **ދަތުރުގައި ބައިވެރިވާ ކުދިންނަށް ދެވޭ ހިތްވަރުދޭ ދަތުރު**

ފެބްރުވަރީ 22 ވަނަ ދުވަހު 2022 ވަނަ ދުވަހުގެ ހެނދުނު ދާދި ފަހަރުން ކުޑަކަ ސްކޫލުގެ ދަސްކުރާ ކުދިންނަށް ދަތުރެއް ދިނުމަށް ކުޑަކަ ސްކޫލުގެ ބައެއް ކުދިންނާ ދެކޮޅަށް ކަންތައް ކުރަނީ. ދަތުރުގައި ބައިވެރިވާ ކުދިންގެ ތެރެއިން 15 ދުވަހުގެ ހެނދުނުގެ 11 ގަޑި ބަދަލު ވެސް ދިނުމަށް، ގަޑި ހުއްދަ ދީފައި، ދަތުރުގައި ބައިވެރިވާ ކުދިންގެ ބާރުވެރި ބައްޕައާ ދެކޮޅަށް ކަންތައް ކުރުމުގެ ކުރިން ދަތުރުގައި ބައިވެރިވާ ކުދިންގެ ބާރުވެރި ބައްޕައާ ދެކޮޅަށް ކަންތައް ކުރަންވާނެ ގޮތް ދަސްކޮށްދިނުމަށް ކުޑަކަ ސްކޫލުން ގާތްގަނޑަށް ބަލަހައްޓަނީ.

- **ފިލާ - ބަދަލުކުރުމުގެ ކުރިން**



ފިލާ ބަދަލުކުރުން ކުރިއަށްދާ ގޮތުގައި ކުޑަކަ ސްކޫލުގެ ސްކޫލް ކޮމްޕައުންޑުގެ ތެރެއިން ކުދިންނަށް ކުޅުދާ ގޮތަށް ބަދަލުކުރުމުގެ ކުރިން ބަދަލުކުރާ ގޮތާ ގުޅިގެން ކުދިންނާ ދެކޮޅަށް ކަންތައް ކުރަނީ.

- **ފިލާ - ހަލާކުވުން**

ކުޑަކަ ސްކޫލުގެ ކޮމްޕައުންޑުގެ ގޭގައި ހުންނަ 10 ހަލާކުވުން ވެސް ކުރިން ދުރުވެ ގޮސް ހަލާކުވެ ދާ ގޮތަށް ބަލައި ހުންނަ 8 ހަލާކުވުން ވެސް ކުދިންގެ ސުލާމަތަށް ގެންގުޅުމަށް ކުޑަކަ ސްކޫލުން ކަންތައް ކުރަނީ.

- **ލަންޏަގެ ބަދަލުގައި ދާދި ބޮޑު ދަރިވަރުންގެ ގޮތުގައި ހަދަން**

ކައުންސިލްތަކުގެ ތެރެއިން ކައުންސިލަރ ތަކުގެ ތެރެއިން ކޮންމެ ކައުންސިލަރ ގެ ދަށުން ދާދި ބޮޑު ދަރިވަރުން ހަދަން ކަނޑައެޅުން، ވަރ ތަނަ ކައުންސިލްގެ ތެރެއިން ކައުންސިލަރ ތަކުގެ ތެރެއިން ކައުންސިލަރ ގެ ދަށުން ދާދި ބޮޑު ދަރިވަރުން ކަނޑައެޅުން

- **ލަންޏަ ތަކަށް ބަދަލު ދިނުމުގެ ކަންތައް ކުރުން**

ލަންޏަ ދިނުމަށް ވަރ ތަކަށް ކަންތައް ކުރުން. ދިނުމަކަށް 03 ދުވަސް ކުރިން ތަނަ ތަނަ ތަކުގެ ތެރެއިން ވަރ ތަކަށް ދިނުމަށް ބޭނުންވާ ވަރ ތަކުގެ ތެރެއިން ލިޔުން ކުރުން. ތަކެއް ތަކަށް ވަރ ތަކަށް ލިޔުން ކުރުން.



- **ފެށުން**

ލަންޏަ ތަކުގެ ތެރެއިން ތަނަ ތަކުގެ ތެރެއިން ލަންޏަ ތަކަށް ބަދަލު ދިނުމަށް ވަރ ތަކަށް

ތަކުގެ ތެރެއިން ކައުންސިލަރ ތަކުގެ ތެރެއިން ކައުންސިލަރ ތަކަށް ބަދަލު ދިނުމަށް ވަރ ތަކަށް

2022ވަނަ އަހަރުގެ ހިތާމަކުރަން ހިނގާދާ ބަދަލުގައި ދިވެހި ކުލަ ދިއްލުމާ ގުޅިގެން ހަނގުރާމަ

ވަގުތު	ކަންތައް
ތާރީޚު ފެށުމުގެ ކުރިން	ހަނގުރާމަ ފެށުމުގެ ކުރިން ކުރިއަށް ގެންދާ ކަންތައް
ތާރީޚު ފެށުމުގެ ދުވަހު	ހަނގުރާމަ ފެށުމުގެ ދުވަހު ކުރިއަށް ގެންދާ ކަންތައް
ތާރީޚު ފެށުމުގެ ދުވަހުގެ ފަހުން	ހަނގުރާމަ ފެށުމުގެ ދުވަހުގެ ފަހުން ކުރިއަށް ގެންދާ ކަންތައް
ތާރީޚު ފެށުމުގެ ދުވަހުގެ ފަހުން	ހަނގުރާމަ ފެށުމުގެ ދުވަހުގެ ފަހުން ކުރިއަށް ގެންދާ ކަންތައް
ތާރީޚު ފެށުމުގެ ދުވަހުގެ ފަހުން	ހަނގުރާމަ ފެށުމުގެ ދުވަހުގެ ފަހުން ކުރިއަށް ގެންދާ ކަންތައް
ތާރީޚު ފެށުމުގެ ދުވަހުގެ ފަހުން	ހަނގުރާމަ ފެށުމުގެ ދުވަހުގެ ފަހުން ކުރިއަށް ގެންދާ ކަންތައް
ތާރީޚު ފެށުމުގެ ދުވަހުގެ ފަހުން	ހަނގުރާމަ ފެށުމުގެ ދުވަހުގެ ފަހުން ކުރިއަށް ގެންދާ ކަންތައް
ތާރީޚު ފެށުމުގެ ދުވަހުގެ ފަހުން	ހަނގުރާމަ ފެށުމުގެ ދުވަހުގެ ފަހުން ކުރިއަށް ގެންދާ ކަންތައް
ތާރީޚު ފެށުމުގެ ދުވަހުގެ ފަހުން	ހަނގުރާމަ ފެށުމުގެ ދުވަހުގެ ފަހުން ކުރިއަށް ގެންދާ ކަންތައް
ތާރީޚު ފެށުމުގެ ދުވަހުގެ ފަހުން	ހަނގުރާމަ ފެށުމުގެ ދުވަހުގެ ފަހުން ކުރިއަށް ގެންދާ ކަންތައް
ތާރީޚު ފެށުމުގެ ދުވަހުގެ ފަހުން	ހަނގުރާމަ ފެށުމުގެ ދުވަހުގެ ފަހުން ކުރިއަށް ގެންދާ ކަންތައް
ތާރީޚު ފެށުމުގެ ދުވަހުގެ ފަހުން	ހަނގުރާމަ ފެށުމުގެ ދުވަހުގެ ފަހުން ކުރިއަށް ގެންދާ ކަންތައް
ތާރީޚު ފެށުމުގެ ދުވަހުގެ ފަހުން	ހަނގުރާމަ ފެށުމުގެ ދުވަހުގެ ފަހުން ކުރިއަށް ގެންދާ ކަންތައް

ދަތުރު ތަނަށް ދާއިރު ބޭނުންވާ ތަކެތި	ދ ހަދަންޖެހޭ ތަކެތި ހުށަހަޅާ ފަރާތުން ހުށަހަޅާ ގޮތަށް
ފާނގުގެ ތާރީހާ ގުޅިގެން ދަތުރު ކުރާ ގޮތް	ދ ހަދަންޖެހޭ ތަކެތި ހުށަހަޅާ ފަރާތުން ހުށަހަޅާ ގޮތަށް
ދަތުރު ކުރާ ތަނުގައި ކުއްލި ހާދިސާއެއް ދިމާވުމުގެ ކުރިން	ދ ހަދަންޖެހޭ ތަކެތި ހުށަހަޅާ ފަރާތުން ހުށަހަޅާ ގޮތަށް
ތާއީދު ކުރެވުނު ގައުމުތަކުގެ 2021، ކުރިއަށް ގެންދާ ތަކެތި	ދ ހަދަންޖެހޭ ތަކެތި ހުށަހަޅާ ފަރާތުން ހުށަހަޅާ ގޮތަށް
ދިވެހި ގައުމުގެ ދުވަސްފުރި ދުނިޔެގައި "ފާސްޓް ލަޔަ" ގެ ކަލާނގެ ދެއްވި ތަކެތި	ދ ހަދަންޖެހޭ ތަކެތި ހުށަހަޅާ ފަރާތުން ހުށަހަޅާ ގޮތަށް
ދާދި ބޭނުންވާ ތަކެތި	ދ ހަދަންޖެހޭ ތަކެތި ހުށަހަޅާ ފަރާތުން ހުށަހަޅާ ގޮތަށް
ކާނާ ފެންނާ ގުޅިގެން ލިބޭ ދަރުސް	ދ ހަދަންޖެހޭ ތަކެތި ހުށަހަޅާ ފަރާތުން ހުށަހަޅާ ގޮތަށް
ކާނާ ފެންނާ ގުޅިގެން ބޭނުންވާ ތަކެތި

ދިވެހިރާއްޖެ ކަނޑުދަނޑި ބަލަހައްޓާ ގުޅުންތަކުގެ ދަށުން ކުރެވުނު ކަންތައްތަކުގެ ތަފްޞީލް	ދިވެހިރާއްޖެ ކަނޑުދަނޑި ބަލަހައްޓާ ގުޅުންތަކުގެ ދަށުން ކުރެވުނު ކަންތައްތަކުގެ ތަފްޞީލް ކަނޑުދަނޑި ބަލަހައްޓާ ގުޅުންތަކުގެ ދަށުން ކުރެވުނު ކަންތައްތަކުގެ ތަފްޞީލް ކަނޑުދަނޑި ބަލަހައްޓާ ގުޅުންތަކުގެ ދަށުން ކުރެވުނު ކަންތައްތަކުގެ ތަފްޞީލް ކަނޑުދަނޑި ބަލަހައްޓާ ގުޅުންތަކުގެ ދަށުން ކުރެވުނު ކަންތައްތަކުގެ ތަފްޞީލް ކަނޑުދަނޑި ބަލަހައްޓާ ގުޅުންތަކުގެ ދަށުން ކުރެވުނު ކަންތައްތަކުގެ ތަފްޞީލް ކަނޑުދަނޑި ބަލަހައްޓާ ގުޅުންތަކުގެ ދަށުން ކުރެވުނު ކަންތައްތަކުގެ ތަފްޞީލް ކަނޑުދަނޑި ބަލަހައްޓާ ގުޅުންތަކުގެ ދަށުން ކުރެވުނު ކަންތައްތަކުގެ ތަފްޞީލް ކަނޑުދަނޑި ބަލަހައްޓާ ގުޅުންތަކުގެ ދަށުން ކުރެވުނު ކަންތައްތަކުގެ ތަފްޞީލް ކަނޑުދަނޑި ބަލަހައްޓާ ގުޅުންތަކުގެ ދަށުން ކުރެވުނު ކަންތައްތަކުގެ ތަފްޞީލް
ދިވެހިރާއްޖެ ކަނޑުދަނޑި ބަލަހައްޓާ ގުޅުންތަކުގެ ދަށުން ކުރެވުނު ކަންތައްތަކުގެ ތަފްޞީލް	ދިވެހިރާއްޖެ ކަނޑުދަނޑި ބަލަހައްޓާ ގުޅުންތަކުގެ ދަށުން ކުރެވުނު ކަންތައްތަކުގެ ތަފްޞީލް ކަނޑުދަނޑި ބަލަހައްޓާ ގުޅުންތަކުގެ ދަށުން ކުރެވުނު ކަންތައްތަކުގެ ތަފްޞީލް ކަނޑުދަނޑި ބަލަހައްޓާ ގުޅުންތަކުގެ ދަށުން ކުރެވުނު ކަންތައްތަކުގެ ތަފްޞީލް ކަނޑުދަނޑި ބަލަހައްޓާ ގުޅުންތަކުގެ ދަށުން ކުރެވުނު ކަންތައްތަކުގެ ތަފްޞީލް ކަނޑުދަނޑި ބަލަހައްޓާ ގުޅުންތަކުގެ ދަށުން ކުރެވުނު ކަންތައްތަކުގެ ތަފްޞީލް ކަނޑުދަނޑި ބަލަހައްޓާ ގުޅުންތަކުގެ ދަށުން ކުރެވުނު ކަންތައްތަކުގެ ތަފްޞީލް
ދިވެހިރާއްޖެ ކަނޑުދަނޑި ބަލަހައްޓާ ގުޅުންތަކުގެ ދަށުން ކުރެވުނު ކަންތައްތަކުގެ ތަފްޞީލް	ދިވެހިރާއްޖެ ކަނޑުދަނޑި ބަލަހައްޓާ ގުޅުންތަކުގެ ދަށުން ކުރެވުނު ކަންތައްތަކުގެ ތަފްޞީލް ކަނޑުދަނޑި ބަލަހައްޓާ ގުޅުންތަކުގެ ދަށުން ކުރެވުނު ކަންތައްތަކުގެ ތަފްޞީލް ކަނޑުދަނޑި ބަލަހައްޓާ ގުޅުންތަކުގެ ދަށުން ކުރެވުނު ކަންތައްތަކުގެ ތަފްޞީލް ކަނޑުދަނޑި ބަލަހައްޓާ ގުޅުންތަކުގެ ދަށުން ކުރެވުނު ކަންތައްތަކުގެ ތަފްޞީލް ކަނޑުދަނޑި ބަލަހައްޓާ ގުޅުންތަކުގެ ދަށުން ކުރެވުނު ކަންތައްތަކުގެ ތަފްޞީލް ކަނޑުދަނޑި ބަލަހައްޓާ ގުޅުންތަކުގެ ދަށުން ކުރެވުނު ކަންތައްތަކުގެ ތަފްޞީލް
ދިވެހިރާއްޖެ ކަނޑުދަނޑި ބަލަހައްޓާ ގުޅުންތަކުގެ ދަށުން ކުރެވުނު ކަންތައްތަކުގެ ތަފްޞީލް	ދިވެހިރާއްޖެ ކަނޑުދަނޑި ބަލަހައްޓާ ގުޅުންތަކުގެ ދަށުން ކުރެވުނު ކަންތައްތަކުގެ ތަފްޞީލް ކަނޑުދަނޑި ބަލަހައްޓާ ގުޅުންތަކުގެ ދަށުން ކުރެވުނު ކަންތައްތަކުގެ ތަފްޞީލް ކަނޑުދަނޑި ބަލަހައްޓާ ގުޅުންތަކުގެ ދަށުން ކުރެވުނު ކަންތައްތަކުގެ ތަފްޞީލް ކަނޑުދަނޑި ބަލަހައްޓާ ގުޅުންތަކުގެ ދަށުން ކުރެވުނު ކަންތައްތަކުގެ ތަފްޞީލް ކަނޑުދަނޑި ބަލަހައްޓާ ގުޅުންތަކުގެ ދަށުން ކުރެވުނު ކަންތައްތަކުގެ ތަފްޞީލް ކަނޑުދަނޑި ބަލަހައްޓާ ގުޅުންތަކުގެ ދަށުން ކުރެވުނު ކަންތައްތަކުގެ ތަފްޞީލް
ދިވެހިރާއްޖެ ކަނޑުދަނޑި ބަލަހައްޓާ ގުޅުންތަކުގެ ދަށުން ކުރެވުނު ކަންތައްތަކުގެ ތަފްޞީލް	ދިވެހިރާއްޖެ ކަނޑުދަނޑި ބަލަހައްޓާ ގުޅުންތަކުގެ ދަށުން ކުރެވުނު ކަންތައްތަކުގެ ތަފްޞީލް ކަނޑުދަނޑި ބަލަހައްޓާ ގުޅުންތަކުގެ ދަށުން ކުރެވުނު ކަންތައްތަކުގެ ތަފްޞީލް ކަނޑުދަނޑި ބަލަހައްޓާ ގުޅުންތަކުގެ ދަށުން ކުރެވުނު ކަންތައްތަކުގެ ތަފްޞީލް ކަނޑުދަނޑި ބަލަހައްޓާ ގުޅުންތަކުގެ ދަށުން ކުރެވުނު ކަންތައްތަކުގެ ތަފްޞީލް ކަނޑުދަނޑި ބަލަހައްޓާ ގުޅުންތަކުގެ ދަށުން ކުރެވުނު ކަންތައްތަކުގެ ތަފްޞީލް ކަނޑުދަނޑި ބަލަހައްޓާ ގުޅުންތަކުގެ ދަށުން ކުރެވުނު ކަންތައްތަކުގެ ތަފްޞީލް
ދިވެހިރާއްޖެ ކަނޑުދަނޑި ބަލަހައްޓާ ގުޅުންތަކުގެ ދަށުން ކުރެވުނު ކަންތައްތަކުގެ ތަފްޞީލް	ދިވެހިރާއްޖެ ކަނޑުދަނޑި ބަލަހައްޓާ ގުޅުންތަކުގެ ދަށުން ކުރެވުނު ކަންތައްތަކުގެ ތަފްޞީލް ކަނޑުދަނޑި ބަލަހައްޓާ ގުޅުންތަކުގެ ދަށުން ކުރެވުނު ކަންތައްތަކުގެ ތަފްޞީލް ކަނޑުދަނޑި ބަލަހައްޓާ ގުޅުންތަކުގެ ދަށުން ކުރެވުނު ކަންތައްތަކުގެ ތަފްޞީލް ކަނޑުދަނޑި ބަލަހައްޓާ ގުޅުންތަކުގެ ދަށުން ކުރެވުނު ކަންތައްތަކުގެ ތަފްޞީލް ކަނޑުދަނޑި ބަލަހައްޓާ ގުޅުންތަކުގެ ދަށުން ކުރެވުނު ކަންތައްތަކުގެ ތަފްޞީލް ކަނޑުދަނޑި ބަލަހައްޓާ ގުޅުންތަކުގެ ދަށުން ކުރެވުނު ކަންތައްތަކުގެ ތަފްޞީލް
ދިވެހިރާއްޖެ ކަނޑުދަނޑި ބަލަހައްޓާ ގުޅުންތަކުގެ ދަށުން ކުރެވުނު ކަންތައްތަކުގެ ތަފްޞީލް	ދިވެހިރާއްޖެ ކަނޑުދަނޑި ބަލަހައްޓާ ގުޅުންތަކުގެ ދަށުން ކުރެވުނު ކަންތައްތަކުގެ ތަފްޞީލް ކަނޑުދަނޑި ބަލަހައްޓާ ގުޅުންތަކުގެ ދަށުން ކުރެވުނު ކަންތައްތަކުގެ ތަފްޞީލް ކަނޑުދަނޑި ބަލަހައްޓާ ގުޅުންތަކުގެ ދަށުން ކުރެވުނު ކަންތައްތަކުގެ ތަފްޞީލް ކަނޑުދަނޑި ބަލަހައްޓާ ގުޅުންތަކުގެ ދަށުން ކުރެވުނު ކަންތައްތަކުގެ ތަފްޞީލް ކަނޑުދަނޑި ބަލަހައްޓާ ގުޅުންތަކުގެ ދަށުން ކުރެވުނު ކަންތައްތަކުގެ ތަފްޞީލް ކަނޑުދަނޑި ބަލަހައްޓާ ގުޅުންތަކުގެ ދަށުން ކުރެވުނު ކަންތައްތަކުގެ ތަފްޞީލް
ދިވެހިރާއްޖެ ކަނޑުދަނޑި ބަލަހައްޓާ ގުޅުންތަކުގެ ދަށުން ކުރެވުނު ކަންތައްތަކުގެ ތަފްޞީލް	ދިވެހިރާއްޖެ ކަނޑުދަނޑި ބަލަހައްޓާ ގުޅުންތަކުގެ ދަށުން ކުރެވުނު ކަންތައްތަކުގެ ތަފްޞީލް ކަނޑުދަނޑި ބަލަހައްޓާ ގުޅުންތަކުގެ ދަށުން ކުރެވުނު ކަންތައްތަކުގެ ތަފްޞީލް ކަނޑުދަނޑި ބަލަހައްޓާ ގުޅުންތަކުގެ ދަށުން ކުރެވުނު ކަންތައްތަކުގެ ތަފްޞީލް ކަނޑުދަނޑި ބަލަހައްޓާ ގުޅުންތަކުގެ ދަށުން ކުރެވުނު ކަންތައްތަކުގެ ތަފްޞީލް ކަނޑުދަނޑި ބަލަހައްޓާ ގުޅުންތަކުގެ ދަށުން ކުރެވުނު ކަންތައްތަކުގެ ތަފްޞީލް ކަނޑުދަނޑި ބަލަހައްޓާ ގުޅުންތަކުގެ ދަށުން ކުރެވުނު ކަންތައްތަކުގެ ތަފްޞީލް
ދިވެހިރާއްޖެ ކަނޑުދަނޑި ބަލަހައްޓާ ގުޅުންތަކުގެ ދަށުން ކުރެވުނު ކަންތައްތަކުގެ ތަފްޞީލް	ދިވެހިރާއްޖެ ކަނޑުދަނޑި ބަލަހައްޓާ ގުޅުންތަކުގެ ދަށުން ކުރެވުނު ކަންތައްތަކުގެ ތަފްޞީލް ކަނޑުދަނޑި ބަލަހައްޓާ ގުޅުންތަކުގެ ދަށުން ކުރެވުނު ކަންތައްތަކުގެ ތަފްޞީލް ކަނޑުދަނޑި ބަލަހައްޓާ ގުޅުންތަކުގެ ދަށުން ކުރެވުނު ކަންތައްތަކުގެ ތަފްޞީލް ކަނޑުދަނޑި ބަލަހައްޓާ ގުޅުންތަކުގެ ދަށުން ކުރެވުނު ކަންތައްތަކުގެ ތަފްޞީލް ކަނޑުދަނޑި ބަލަހައްޓާ ގުޅުންތަކުގެ ދަށުން ކުރެވުނު ކަންތައްތަކުގެ ތަފްޞީލް ކަނޑުދަނޑި ބަލަހައްޓާ ގުޅުންތަކުގެ ދަށުން ކުރެވުނު ކަންތައްތަކުގެ ތަފްޞީލް
ދިވެހިރާއްޖެ ކަނޑުދަނޑި ބަލަހައްޓާ ގުޅުންތަކުގެ ދަށުން ކުރެވުނު ކަންތައްތަކުގެ ތަފްޞީލް	ދިވެހިރާއްޖެ ކަނޑުދަނޑި ބަލަހައްޓާ ގުޅުންތަކުގެ ދަށުން ކުރެވުނު ކަންތައްތަކުގެ ތަފްޞީލް ކަނޑުދަނޑި ބަލަހައްޓާ ގުޅުންތަކުގެ ދަށުން ކުރެވުނު ކަންތައްތަކުގެ ތަފްޞީލް ކަނޑުދަނޑި ބަލަހައްޓާ ގުޅުންތަކުގެ ދަށުން ކުރެވުނު ކަންތައްތަކުގެ ތަފްޞީލް ކަނޑުދަނޑި ބަލަހައްޓާ ގުޅުންތަކުގެ ދަށުން ކުރެވުނު ކަންތައްތަކުގެ ތަފްޞީލް ކަނޑުދަނޑި ބަލަހައްޓާ ގުޅުންތަކުގެ ދަށުން ކުރެވުނު ކަންތައްތަކުގެ ތަފްޞީލް ކަނޑުދަނޑި ބަލަހައްޓާ ގުޅުންތަކުގެ ދަށުން ކުރެވުނު ކަންތައްތަކުގެ ތަފްޞީލް
ދިވެހިރާއްޖެ ކަނޑުދަނޑި ބަލަހައްޓާ ގުޅުންތަކުގެ ދަށުން ކުރެވުނު ކަންތައްތަކުގެ ތަފްޞީލް	ދިވެހިރާއްޖެ ކަނޑުދަނޑި ބަލަހައްޓާ ގުޅުންތަކުގެ ދަށުން ކުރެވުނު ކަންތައްތަކުގެ ތަފްޞީލް ކަނޑުދަނޑި ބަލަހައްޓާ ގުޅުންތަކުގެ ދަށުން ކުރެވުނު ކަންތައްތަކުގެ ތަފްޞީލް ކަނޑުދަނޑި ބަލަހައްޓާ ގުޅުންތަކުގެ ދަށުން ކުރެވުނު ކަންތައްތަކުގެ ތަފްޞީލް ކަނޑުދަނޑި ބަލަހައްޓާ ގުޅުންތަކުގެ ދަށުން ކުރެވުނު ކަންތައްތަކުގެ ތަފްޞީލް ކަނޑުދަނޑި ބަލަހައްޓާ ގުޅުންތަކުގެ ދަށުން ކުރެވުނު ކަންތައްތަކުގެ ތަފްޞީލް ކަނޑުދަނޑި ބަލަހައްޓާ ގުޅުންތަކުގެ ދަށުން ކުރެވުނު ކަންތައްތަކުގެ ތަފްޞީލް
ދިވެހިރާއްޖެ ކަނޑުދަނޑި ބަލަހައްޓާ ގުޅުންތަކުގެ ދަށުން ކުރެވުނު ކަންތައްތަކުގެ ތަފްޞީލް	ދިވެހިރާއްޖެ ކަނޑުދަނޑި ބަލަހައްޓާ ގުޅުންތަކުގެ ދަށުން ކުރެވުނު ކަންތައްތަކުގެ ތަފްޞީލް ކަނޑުދަނޑި ބަލަހައްޓާ ގުޅުންތަކުގެ ދަށުން ކުރެވުނު ކަންތައްތަކުގެ ތަފްޞީލް ކަނޑުދަނޑި ބަލަހައްޓާ ގުޅުންތަކުގެ ދަށުން ކުރެވުނު ކަންތައްތަކުގެ ތަފްޞީލް ކަނޑުދަނޑި ބަލަހައްޓާ ގުޅުންތަކުގެ ދަށުން ކުރެވުނު ކަންތައްތަކުގެ ތަފްޞީލް ކަނޑުދަނޑި ބަލަހައްޓާ ގުޅުންތަކުގެ ދަށުން ކުރެވުނު ކަންތައްތަކުގެ ތަފްޞީލް ކަނޑުދަނޑި ބަލަހައްޓާ ގުޅުންތަކުގެ ދަށުން ކުރެވުނު ކަންތައްތަކުގެ ތަފްޞީލް
ދިވެހިރާއްޖެ ކަނޑުދަނޑި ބަލަހައްޓާ ގުޅުންތަކުގެ ދަށުން ކުރެވުނު ކަންތައްތަކުގެ ތަފްޞީލް	ދިވެހިރާއްޖެ ކަނޑުދަނޑި ބަލަހައްޓާ ގުޅުންތަކުގެ ދަށުން ކުރެވުނު ކަންތައްތަކުގެ ތަފްޞީލް ކަނޑުދަނޑި ބަލަހައްޓާ ގުޅުންތަކުގެ ދަށުން ކުރެވުނު ކަންތައްތަކުގެ ތަފްޞީލް ކަނޑުދަނޑި ބަލަހައްޓާ ގުޅުންތަކުގެ ދަށުން ކުރެވުނު ކަންތައްތަކުގެ ތަފްޞީލް ކަނޑުދަނޑި ބަލަހައްޓާ ގުޅުންތަކުގެ ދަށުން ކުރެވުނު ކަންތައްތަކުގެ ތަފްޞީލް ކަނޑުދަނޑި ބަލަހައްޓާ ގުޅުންތަކުގެ ދަށުން ކުރެވުނު ކަންތައްތަކުގެ ތަފްޞީލް ކަނޑުދަނޑި ބަލަހައްޓާ ގުޅުންތަކުގެ ދަށުން ކުރެވުނު ކަންތައްތަކުގެ ތަފްޞީލް

ކުޑަ ތިމާވެއްކަމުގެ ހަނދާން ހަރުކުރުން	ބައެއް ކުދިން ހަނދާން ކުރުމަށް ބޭނުންކުރާ ކަންތައް ކުރުން
ކުޑަ ކަލޭގެ ކަލޭ ތަކެއް ތަކެއް 03 ވިސްނުން ގުޅޭ	ބައެއް ކުދިން ކުރާ ކަންތައް ދެނެގަތުމަށް ކުދިންނަށް ލިބޭ ފުރުޞަތު
ކުޑަ ދަރިވަރު ފަދަކުދިން ކުރާ ކަންތައް	ބައެއް ކުދިން ކުރާ ކަންތައް ދެނެގަތުމަށް ކުދިންނަށް ލިބޭ ފުރުޞަތު
ކުޑަ ގަތް ކުދިންނަށް ކުރާ ކަންތައް	ބައެއް ކުދިން ކުރާ ކަންތައް ދެނެގަތުމަށް ކުދިންނަށް ލިބޭ ފުރުޞަތު
ކުޑަ ކުދިންގެ ކުރިއަށް ދާ ކަންތައް ދެނެގަތުމަށް ކުދިންނަށް ލިބޭ ފުރުޞަތު

ހަފްލާ - ފަސްވަނަދުވަހު ހެދި ގާތް ކުއްލި ކަންކަމުގެ ތަފްޞީލް	ހަފްލާ ބޭއްކޮށް ކުއްލި ތަނަވަސްކުރި ގޮތް
ހަފްލާ - ފަސްވަނަދުވަހު ފަތުރާ ދިއުނު ތަކެތި ތަފްޞީލް	ހަފްލާ ބޭއްކޮށް ކުއްލި ތަނަވަސްކުރި ގޮތް
ހަފްލާ - ފަހުގެ ދުވަސްތަކުގައި ކުރެވުނު ކަންތައް ފަހުގެ ދުވަސްތަކުގައި ހިންގި ކަންތައް	ހަފްލާ ބޭއްކޮށް ކުއްލި ތަނަވަސްކުރި ގޮތް
ހަފްލާ - ފަހުގެ ދުވަސްތަކުގައި ކުރެވުނު ކަންތައް ފަހުގެ ދުވަސްތަކުގައި ހިންގި ކަންތައް ހިންގުމަށް ކުރި ތައްޔާރީ	ހަފްލާ ބޭއްކޮށް ކުއްލި ތަނަވަސްކުރި ގޮތް
ހަފްލާ - ކައުންސިލްގެ ކަންކަމާ ގުޅިގެން 3 ދަނޑުވެރި ކުރިން ކުރި ކަންކަމުގެ ތަފްޞީލް	ހަފްލާ ބޭއްކޮށް ކުއްލި ތަނަވަސްކުރި ގޮތް
ހަފްލާ - ދާއިރާގެ ކަންކަމާ ގުޅުންހުރި ތަފްޞީލް ހިންގާ ކަންތައް ބަލައިގަތުމަށް ކުރި ތަނަވަސްކަން	ހަފްލާ ބޭއްކޮށް ކުއްލި ތަނަވަސްކުރި ގޮތް
ކައުންސިލް ބޭއްކޮށްފައި ހުންނަ ކުއްލި ތަނަވަސްކުރި ކަންތައް ހަފްލާ	ހަފްލާ ބޭއްކޮށް ކުއްލި ތަނަވަސްކުރި ގޮތް
ހަފްލާ - ހިންގާ ކަންތައް	ހަފްލާ ބޭއްކޮށް ކުއްލި ތަނަވަސްކުރި ގޮތް
ހަފްލާ - ކައުންސިލްގެ ކަންކަމާ ގުޅުންހުރި ތަފްޞީލް ކުރިން ކުރި ކަންތައް ބަލައިގަތުމަށް ކުރި ތަނަވަސްކަން	ހަފްލާ ބޭއްކޮށް ކުއްލި ތަނަވަސްކުރި ގޮތް
ހަފްލާ - ކައުންސިލްގެ ކަންކަމާ ގުޅުންހުރި ތަފްޞީލް ކުރިން ކުރި ކަންތައް ބަލައިގަތުމަށް ކުރި ތަނަވަސްކަން	ހަފްލާ ބޭއްކޮށް ކުއްލި ތަނަވަސްކުރި ގޮތް
ހަފްލާ - ކައުންސިލްގެ ކަންކަމާ ގުޅުންހުރި ތަފްޞީލް ކުރިން ކުރި ކަންތައް ބަލައިގަތުމަށް ކުރި ތަނަވަސްކަން	ހަފްލާ ބޭއްކޮށް ކުއްލި ތަނަވަސްކުރި ގޮތް
ހަފްލާ - ކައުންސިލްގެ ކަންކަމާ ގުޅުންހުރި ތަފްޞީލް ކުރިން ކުރި ކަންތައް ބަލައިގަތުމަށް ކުރި ތަނަވަސްކަން	ހަފްލާ ބޭއްކޮށް ކުއްލި ތަނަވަސްކުރި ގޮތް
ހަފްލާ - ކައުންސިލްގެ ކަންކަމާ ގުޅުންހުރި ތަފްޞީލް ކުރިން ކުރި ކަންތައް ބަލައިގަތުމަށް ކުރި ތަނަވަސްކަން	ހަފްލާ ބޭއްކޮށް ކުއްލި ތަނަވަސްކުރި ގޮތް
ހަފްލާ - ކައުންސިލްގެ ކަންކަމާ ގުޅުންހުރި ތަފްޞީލް ކުރިން ކުރި ކަންތައް ބަލައިގަތުމަށް ކުރި ތަނަވަސްކަން	ހަފްލާ ބޭއްކޮށް ކުއްލި ތަނަވަސްކުރި ގޮތް

ފިއްޕ - ތަކެއްޗާ ބެހޭގޮތުގައި ފާހަގަކުރަންޖެހޭ ފިޔަވަޅުތައް	ފިއްޕ - ތަކެއްޗާ ބެހޭގޮތުގައި ފާހަގަކުރަންޖެހޭ ފިޔަވަޅުތައް
ފިއްޕ - ގަސް ބަދަލުކުރުމަށް ހަނގުކުރާ ތަކެއްޗާ ބެހޭގޮތުގައި ދިވެހި ރައްޔިތުންނަށް ލިބިދާނެ ފައިދާ	ފަހެއް ތަނަވަސްކޮށް ދ. ގަސް ބަދަލުކުރުމަށް ކުރިއަށް ގެންދާ ކަންތައްތަކުގެ ތެރެއިން
ފިއްޕ - ގަސް ބަދަލުކުރުމަށް ހަނގުކުރާ ތަކެއްޗާ ބެހޭގޮތުގައި ދިވެހި ރައްޔިތުންނަށް ލިބިދާނެ ފައިދާ	ފަހެއް ތަނަވަސްކޮށް ދ. ގަސް ބަދަލުކުރުމަށް ކުރިއަށް ގެންދާ ކަންތައްތަކުގެ ތެރެއިން
ފާހަގަ ކުރަންޖެހޭ ކަންކަން (ބަދަލު ކުރަންޖެހޭ ގަސް ބަދަލު ކުރުމަށް ކުރިއަށް ގެންދާ ކަންތައްތަކުގެ ތެރެއިން)	ފަހެއް ތަނަވަސްކޮށް ދ. ގަސް ބަދަލުކުރުމަށް ކުރިއަށް ގެންދާ ކަންތައްތަކުގެ ތެރެއިން
ފިއްޕ - ގަސް ބަދަލުކުރުމަށް ހަނގުކުރާ ތަކެއްޗާ ބެހޭގޮތުގައި ކުރިއަށް ގެންދާ ކަންތައްތަކާ ގުޅޭ ގޮތުން	ފަހެއް ތަނަވަސްކޮށް ދ. ގަސް ބަދަލުކުރުމަށް ކުރިއަށް ގެންދާ ކަންތައްތަކުގެ ތެރެއިން ގަސް ބަދަލުކުރުމަށް ބޭނުންކުރާ ގަސް ގަސްދަނޑުގެ ބައިވެރިން ގަސް ބަދަލުކުރުމަށް ބޭނުންކުރާ ގަސް ގަސްދަނޑުގެ ބައިވެރިން

2022 ތަކަ ތަކަ ކަތަކ ކަތަކ ތ ކ ތ ކ ތ

ލައިސަންސް ފީ ދައްކާ ގޮތުން	589,270.00
ތަކެތި ގެނައުމުގެ ކަންތައްތަކަށް ދައްކާ ފައިސާ	274,609.16
ލައިސަންސް ފީ ބޭންކް	2,340.00
ކުރީގެ ލައިސަންސް ފީ	38,875.00
ބަންދު ކަންތައް	48,783.62
ހިލަ ވިއްކާ ގޮތުން ލިބުނު ފައިސާ	106,618.50
ގެއްލުންވި ތަކެތި ވިއްކާ ގޮތުން ލިބުނު ފައިސާ	175,235.00
ފުރިގަނޑުގެ ތަކެތި ވިއްކާ ގޮތުން	930,550.00
ބަންދު ކަންތައް ހިންގުން	23,952.58
ތަކެތި ވިއްކާ ގޮތުން ލިބުނު ފައިސާ	13,817.75
ކޮންސްޓްރަކްޝަން ކޮންޓްރެކްޓް	6,895,910.22
ތަކެތި ގެނައުމުގެ ކަންތައްތަކަށް ދައްކާ ފައިސާ	18,500.00
ދަތުރުގައި ދާ ކަންތައްތަކަށް ދައްކާ ފައިސާ	91,008.70
ފަރާތްތަކުން ލިބުނު ދަށްކުރުން	132,600.00
ވަޒަ ގެއްލުން ހިންގުމުގެ ކަންތައް	24,089.34
ކޮންޓްރެކްޓް ބަލަހައްޓާ ގޮތުން	6,734,913.18
ތަކެތި ވިއްކާ ގޮތުން ލިބުނު ފައިސާ	53,880.00
ބާކީ ވިއްކަން ބަލާ	3,670,861.00
ޖުމްލަ ދަށްކުރުން	**20,823,020.36**

ކޮންސޮލިޑޭޓެޑ ފައިނޭންޝަލ ސްޓޭޓްމަންޓް

ފައިނޭންޝަލ ރިވިއު

2022ވަނަ އަހަރުގެ ކޮންސޮލިޑޭޓެޑ ފައިނޭންޝަލ ސްޓޭޓްމަންޓުގެ ދަށުން ބަލައިގަނެފައިވާ 220,855,238 ރުފިޔާ ގެ ފައިނޭންޝަލ ރިވިއުގެ ތެރެއިން 65,242,095 ރުފިޔާ ކަނޑައެޅިފައިވާ ކުރިން ކަނޑައެޅިފައިވާ ބަޖެޓް ކަމަށްވާ 42,450,877 ރުފިޔާ ގެ ދަށުން. ތިރީގައި ބަޖެޓް ކުރެވިފައިވާ ގޮތުގެ ތެރެއިން ކުރިން ކަނޑައެޅިފައިވާ (ބަޖެޓް ކުރެވިފައިވާ) 113,162,266 ރުފިޔާ ގެ ދަށުން. (ބަޖެޓް ކުރެވިފައިވާ/ތިރީގައި ކަނޑައެޅިފައިވާ) ގެ ތެރެއިން ( ) ގެ ( ) ގެ ( ) ގެ

ގިނައ	2022 ގެ ބަޖެޓް	2022 ގެ ހަގީގީ	ހަރަދުގެ ތަފާތ
J-GOM (ރާއްޖޭ ސަރުކާރ)	71,650,536	68,140,577	**3,509,959**
J-LCL (ކޮމްޕެނީގެ ދާއިރަކީ)	20,823,020	18,403,411	**2,419,609**
T-LCL (ކޮމްޕެނީގެ ޓާގެސްޓް ގިނައ)	2,298,054	43,116	**2,254,938**
L-CTPF (ތިމާވެސް ގަދަވެގެން ގަބޫލ)	30,989,090	23,788,633	**7,200,457**
L-CWDF (ސ.ތ.ވ.ފ)	3,433,797	1,555,638	**1,878,159**
	129,194,497	**111,931,375**	17,263,158

ތަކެ ގަދަވެގެން ދިވެހިންގ ތަރައްގީ

#	ތަކެ ތަފުސީ ގަދަ	ހަދަދ
1	ލަންޑ ހަންގާރުގެ ގެދ	20,000
	ޖުމްލަ	**20,000**

ކަނޑުވަޅުގެ 2022 ވަނަ އަހަރުގެ ފައިނޭންސް ރިޕޯޓް

2022 ވަނަ އަހަރުގެ ފާސްޓެއާ ސަފާ ތިމާވެށި ފަރާތްތަކުގެ ފައިނޭންސް ކަންތައްތައް ކަނޑުވަޅުގެ ކަނޑުވަޅުގައި ހިންގާ ކަންތައްތަކުގެ ތަފްޞީލް ދެނެގަތުމަށް ތިރީގައި ދީފައިވާ ތަފްޞީލް ބަލައި ގަންނަވާ.

ފައިނޭންސް ތަފްޞީލް		2022
ފައިނޭންސް		14,088,107
ތިރީގެ		704،405
ކުރިގެ ފައިނޭންސް		**14,792,512**

ތަފްޞީލް	2022 ގެ ކުރިން ހުރި ފައިސާ	2022 ގެ ކުރިން ހޯދި ފައިސާ	2022 ގެ ތެދުވެރިކަމުގެ ފައިސާ
ކަނޑުވަޅުގެ ކަންތައްތަކުގެ ދަށުން	124,150,985	104,137,938	90,004,585
ކަނޑުވަޅުގެ ކަންތައްތަކުގެ ދަށުން	96,704,253	40,467,287	21,926,790
ފައިސާ ހުރި ދަށުން	**220,855,238**	**144,605,225**	**111,931,375**

ކަނޑުވަޅުގެ ކަންތައްތަކުގެ ދަށުން

ތަފްޞީލް	2022ގެ ކުރިން ހުރި ފައިސާ	2022ގެ ތެދުވެރިކަމުގެ ފައިސާ
ދުވަހުގެ ވިއުފުޅުގެ ކަންތައްތަކުގެ ދަށުން	55,571,269	58,640,895
ކުރިއަށް ގެންދާ ކަންތައްތަކުގެ ދަށުން	2,039,545	1,807,119
ކަނޑުވަޅުގެ ކަންތައްތަކުގެ ދަށުން	950,000	389,251
ފައިސާ ހުރި ދަށުން ހޯދި ފައިސާ	6,938,571	**3,805,234**

ދިވެހި ރިޒަރވްކޮ ބޭންކުގެ ހިންގުން	25,641,369	18,908,309
ހިންގުމުގެ ބޭނުންތަކަށް ލިބުނު ވަކި	15,000	-
ވޭތުވެ ދަށ ކުރުން	200,000	95,867
ވަގުތީ ބޭނުންތަކަށް ލިބުނު	15,690,766	3,778,612
ކޮންސޮލިޑޭޓް ފައިނޭންޝަލް	17,104,465	1,220,503
ޖުމްލަ	**124,150,985**	**88,645,790**

ކާރިއްޔާ ކަމަށް

ތަފްޞީލް	2022ގެ ކުރިން	2022ގެ ދަށ ކުރުން
ވަކި ގާތްކަމެއް ނެތި ދިނުން	49,179,997	20,169,504
ދިވެހި ރިޒަރވްކޮ ބޭންކުގެ ލިބުން	47,524,256	1,560,441
ޖުމްލަ	**96,704,253**	**21,729,945**

ދުވަހުގެ ފުރިހަމަ ހިސާބު ކަމަށް

ތަފްޞީލް	2022ގެ ކުރިން	2022ގެ ދަށ ކުރުން
ދުވަހުގެ ފުރިހަމަ ހިސާބުގެ ތަފްޞީލް	33,176,472	33,708.962
ދުވަހުގެ ފުރިހަމަ ހިސާބުގެ ތެރެއިން ދައްކާ	19,743,734	24,931,933
ޖުމްލަ	**52,920,206**	**58,640,895**

2022 ވަނަ ތަރައްގީ ކަންތައްތަކުގެ ދާއިރާ (J-LCL) ތިން ހިސާބުގެ ހަރަދުތައް

#	ތަފްޞީލް	ހަރަދު
1	ތަރައްގީ ކުރުމުގެ ހަރަދު	389,251
2	ދާއިމީ ހިންގުމުގެ ބަޖެޓުން ހިނގި ހަފްތާ	3,805,234
3	ދާއިމީ ހިންގުމުގެ ބަޖެޓުގެ ހަރަދު	8,242,686
4	ތަކުރާރު ކުރުމުގެ ހަރަދު	95,867
5	ބަދަލުގައި ކުރުމުގެ ބަޖެޓުގެ ހަރަދު	1,580,880
6	ހަނގުރާމަ ހިމެނޭ ތަކެތި، ތިމާވެށިތަކާ ތަކެތި ހޯދުން	388,296
7	ދާއިމީ ހިންގުމުގެ ބަޖެޓުގެ ފަރާތްތަކުން ކުރާ ހަރަދު	3,901,197
	ޖުމްލަ	**18,403,411**

ތަކުރާރުކުރާ ތަކެތި ހޯދުމުގެ ދަށުން ކުރާ ހަރަދުގެ ތަފްޞީލް

ތަފްޞީލް	ހަރަދު
ދުވަހުގެ ފުރިހަމަ ހިންގުން	658,375
ތަރައްގީ ކުރުމުގެ ހަރަދު	103,690
ދާއިމީ ހިންގުމުގެ ބަޖެޓުން ހިނގި ހަފްތާ	60,169
ދާއިމީ ހިންގުމުގެ ބަޖެޓުގެ ހަރަދު	204,329
ބަދަލުގައި ކުރުމުގެ ބަޖެޓުގެ ހަރަދު	1,346
ހަނގުރާމަ ހިމެނޭ ތަކެތި، ތިމާވެށިތަކާ ތަކެތި ހޯދުން	330,884

ހިލޭ ހިންގުމުގެ ޚަރަދުގެ ކުރިއަށް ގެންދެވި ކަންތައް	196,845
ޖުމްލަ	**1,555,638**

ތަކެތި ސިފައިކުރުމުގެ ތަފްޞީލް ލިޔެ ހުށަހަޅާ ފަރާތުގެ ވަކިކުރުން

2022 ވަނަ އަހަރުގެ ކަންތައް	ހިސާބު ޖުމްލަ ކަނޑާ
ކޮންސަލްޓަންސީ ފީ، ތިލަފުށީގެ ތަރި ކަނޑައެޅުން	43,116
ޖުމްލަ	**43,116**

ދާދި ތިބެދާނެ ތަންތަން ބަލާ ގޮތް

ތަފްޞީލް ސިފައިކުރުމުގެ ތެދުވެރިކަމާ ގުޅިގެން ދިވެހިރާއްޖެ ގައުމީ ކޮންޓްރެކްޓު ގާނޫނު 2022 ވަނަ އަހަރުގެ ހ ކޮންސަލްޓިންގ ސާރވިސް ކޮންޓްރެކްޓުގެ ގާނޫނު ނަންބަރު 7/2010 ގެ ދަށުންނާއި، ގުޅުންތަކުގެ ކޮމިޝަނުގެ ތިލަފުށި ރީތި ކުރިއަށް ގެންދިއުމަށް ދިރާސާ ކުރުމުގެ ގުޅުންތަކުގެ ކޮމިޝަނުގެ 3/2006 ނަންބަރު ގަވާއިދުގެ ދަށުންނާއި، ގުޅުންތަކުގެ ކޮމިޝަނުގެ ގުޅުންތަކުގެ 49 ވަނަ ގާނޫނުގެ ދަށުން ހުށަހަޅާ "ގަވާއިދުގެ ދަށުން ކަނޑައެޅުމުގެ ގޮތުގައި" ގ ތަކެތި ސިފައިކުރުމުގެ ތަފްޞީލް ތިލަފުށި ރީތި ކުރިއަށް ގެންދާ ގޮތް.

ދ.ކ.ކ.ކ ކޮންސަލްޓަންސީ

ކ.ތ.ތ.ކ ތަރި ކަނޑައެޅުމުގެ

ދާދި ތިބެދާނެ ތަންތަން ބަލާ

ކ.ތ.ތ.ކ ސިފައިކުރުމުގެ

2022 ވަނަ އަހަރުގެ ކައުންސިލްތަކުގެ ބާވަތްތައް

2022 ވަނަ އަހަރު ތިރީގައިވާ ގޮތުގެ ކައުންސިލްތަކުގެ 03 ވަނަ ދައުރުގެ 48 ގަނޑުތަކުގެ ވެރިކަމުގައި ހިންގާ ފަރާތްތަކުގެ ތެރެ 215 ތިރީގައިވާ ތިރީގައި.

ކައުންސިލްގެ ގަނޑުތަކުގެ ބާވަތްތައް

2022ވަނަ އަހަރުގެ ކައުންސިލްގެ ކައުންސިލްގެ ވަނަ ދައުރުގެ ގަނޑުތަކުގެ

ބާވަތްތަކުގެ ގަނޑުތަކުގެ	ގަނޑުތަކުގެ ތެރެ	ތިރީގައި ތިރީގައި	ކައުންސިލްގެ ތިރީގައި
2022ވަނަ އަހަރުގެ ކައުންސިލްގެ ކައުންސިލްގެ ވަނަ ދައުރުގެ ގަނޑުތަކުގެ			
01 ވަނަ ގަނޑު ގަނޑު 10 ފެब्रुवरी 2022	13	2022/01	ކުރިން ކަނޑައެޅުނު ތަންތަނުގައި ހިންގާ ކައުންސިލްގެ ކައުންސިލްގެ ވަނަ ދައުރުގެ ގަނޑުތަކުގެ (ގަނޑު ދަށުގައި 35%) ތިން ދުވަހުގެ ތިރީގައި ކައުންސިލްގެ ތިރީގައި ތިރީގައި ތިރީގައި ކައުންސިލްގެ ތިރީގައި ތިރީގައި ކައުންސިލްގެ ތިރީގައި ތިރީގައި ކައުންސިލްގެ

ފުރިހަމަ ނަތީޖާ 75 ފުރިހަމަ ކުރެވިފައިވާ ހުށަހެޅުންތަކުގެ ހަގީގީ ތަކެއްޗާ ގުޅިގެން ހުށަހެޅުންތަކުގެ ތަކެއްޗާ ބެހެއްޓުމަށް ކުރިން ހުށަހަޅާ ހުށަހެޅުންތަކުގެ ތަކެއްޗާ ގުޅިގެން

03 ތަނަ ތަނަށް ދާ ތާރީޚް 19 ނޮވެމްބަރ 2022	11	2022/12	ދިވެހި ރައްޔިތުންނާއި 3 ތަނަ ވަކިވެ ތިބި ފަރާތްތަކުގެ ކައިވެނި ކަންކަމާ ގުޅޭ ކަންތައް ހިންގުމުގެ ދަށުވެރިކަން ހިފާ ފަރާތަށް
		2022/13	ދިވެހި ރައްޔިތުންނާއި ދިވެހި ރައްޔިތުން ނޫން ފަރާތްތަކުގެ ދެމެދު 4 ތަނަ ވަކި 6 ތަނަ ފާރަގަނޑުގައި ދަރި ތަކެއް ހިންގުމުގެ ދަށުވެރިކަން ހިފާ ފަރާތަށް
		2022/14	2021 ތަނަ ތަނަށް ބަދަލުގައި ކައިވެނި ކަންކަމާ ގުޅޭ ކަންތައް ހިންގުމުގެ ދަށުވެރިކަން ދިނުން
		2022/15	ބަދަލުގައި ގެންދަނީ ކަނޑައެޅިފައި ނުވާ ގޮތަކަށް ކަންކަން ކުރުން
		2022/16	ބަދަލުގައި ހުންނަ ތަނަށް 15 ދުވަހުގެ ތެރޭގައި ހަމަ ކުރުމަށް ފަރާތަށް ދަންނަވައި ދިނުން
04 ތަނަ ތަނަށް ދާ ތާރީޚް 26 ނޮވެމްބަރ 2022	13	2022/17	ކައިވެނި ކުރުން ގެ ދަށުވެރިކަން ދޫކުރުމުގެ ކަންކަމާ ގުޅޭ ފަރާތަށް ދަންނަވައި، ކައިވެނި ކުރުމަށް ބާރުއެޅުމުގެ ގޮތުގައި ކައިވެނި ކުރުން ހުއްދަ ދިނުމުގެ ދަށުވެރިކަން ހިފާ ފަރާތަށް.
		2022/18	ބަދަލު ހިންގުމުގެ ތެރެއިން ކައިވެނި ކުރުމަށް ހުއްދަ ދީފައި ވަކި ދުވަހެއްގައި ކައިވެނި ކުރުން

		2022/25	ދާއިރާ ތެރޭގައި ކުރިއަށް ގެންދާ 4ވަނަ ބައެއްގެ ތަރައްގީ ކުރިއަށް ގެންދާ ހިދުމަތްތަކާ ގުޅޭ ކަންކަން
		2022/26	ތަރައްގީ ކުރަމުންދާ ތަނަވަސް ހިދުމަތްތަކުގެ ސަލާމަތީ ކަށަވަރުކުރުމަށް ފެނާ ދަށުގައި ފެންވަރު ބަލައިގަތުން ފެނާ ދަށުގައި ބަލައިގަތުން ކުރުމާ ގުޅޭ ކަންކަން
		2022/27	ހިދުމަތްތަކުގެ ބަލައިގަތުމުގެ ގޮތުގައި ކުރިއަށް ގެންދާ ކަންކަމުގެ ތެރެއިން ކަނޑައެޅިފައިވާ ގޮތަށް ކަންކަން ކުރުމަށް ބޭނުންކުރާ ގޮތް ދެނެގަތުމާ ގުޅޭ ކަންކަން
		2022/28	ހިދުމަތްތަކުގެ ދަށްދެކޮޅަށް ވަދެ ބަލައިގަތުމުގެ ތެރެއިން ކުރިއަށް ގެންދާ ދަށްދެކޮޅަށް ވަދެ ބަލައިގަތުން
		2022/29	ފިލާ ތަނުގައި ހިންގަމުންދާ 450 ފަރާތަކަށް ދަށްދެކޮޅަށް ބަލައިގަތުން
06 ވަނަ ބުރަހާ 09 ގެ ދުވަސް 2022	12	2022/30	ދާއިރާ ތެރޭގައި ކުރިއަށް ގެންދާ 05 ވަނަ ބައެއްގެ ތަރައްގީ ކުރިއަށް ގެންދާ ހިދުމަތްތަކާ ގުޅޭ ކަންކަން
		2022/31	ހިދުމަތްތަކުގެ ތަރައްގީ ކުރުމަށް ބޭނުންކުރާ ތަކެތި ގަނެ ހުންނަ ގޮތް ބަލައިގަތުމާ ގުޅޭ ކަންކަން، ގަބޫލުކުރާ ތަކެތި ގަނެ ހުންނަ ގޮތް ހަމަ ކުރުމާ ގުޅޭ ކަންކަން ކުރުމާ ގުޅޭ ކަންކަން
		2022/32	ހިދުމަތް ދިނުމަށްފަހު ހިދުމަތްތަކާ ގުޅޭ ފަރާތްތަކުގެ ފަރާތުން ހިދުމަތް ދިނުމާ ގުޅޭ ކަންކަން
		2022/33	ތަނަވަސް ހިދުމަތް ދިނުމުގެ ގޮތުގައި ކަނޑައެޅިފައިވާ ގޮތަށް ތަނަވަސް ހިދުމަތް ދިނުމާ ގުޅޭ ކަންކަން
		2022/34	ކަނޑައެޅުމުގެ ގޮތުގައި ކުރިއަށް ގެންދާ ދާއިރާ ސ.ހިދުމަތްތަކުގެ ތެރެއިން 264 ވަނަ ބައެއްގެ 28 ވަނަ ބައެއްގެ ކުރިއަށް ގެންދާ ގަބޫލުކުރާ ގޮތަށް ދިރާސާ ކުރުމާ ގުޅޭ ކަންކަން
		2022/35	ތަނަވަސް ހިދުމަތް ދިނުމުގައި ގެއްލުންވާ 2 ވަނަ ފަރާތަކަށް ކުރިއަށް ގެންދާ ކަންކަން

	2022/36	ތިރީގައި ދެއްވާކަން ނަންގަވާ ފުރުޞަތު
07 ފެބްރުވަރީ 16 ހޯމަ 2022	10	2022/37 ކަނޑިތުރ ނަންބަރ R-992/2019 (ކަނޑިއޮޅިފައި ހުންނަ ދަނޑުގެ ދެފަރާތުގައި ހުންނަ ދަނޑުގެ ތެރެއިން ދަނޑުގެ ތެރެއަށް ވައްދާ ކަނޑި) ތަކެއް ގަތުމަށް ހުށަހެޅުން ގޮވާލުން
		2022/38 ދިވެހިރާއްޖެ S-2/138/2003 ނަންބަރު ތަކެއް ގަތުމަށް ހުށަހެޅުމަށް ބޭނުންވާ ގޮތާ ގުޅިގެން ތަފްޞީލް ދެއްވުމަށް ކުރިއަށް ގެންދާ ކަންތައް ކަންކުރުމަށް ކުރިން ދަންނަވާ ކަންތައް
		2022/39 ދިވެހިރާއްޖެ S-2/138/2003 ނަންބަރު ތަކެއް ގަތުމަށް ހުށަހެޅުމަށް ބޭނުންވާ ގޮތާ ގުޅިގެން ތަފްޞީލް ދެއްވުމަށް ކުރިއަށް ގެންދާ ކަންތައް ކަންކުރުމަށް ކުރިން ދަންނަވާ ކަންތައް
		2022/40 ތަކެއް ގަނެވޭ ތަނަށް ކަރަންޓް ހުއްދަ ދިނުމާ ގުޅިގެން ތަފްޞީލް ދެއްވުމަށް ކުރިއަށް ގެންދާ ކަންތައް ކަންކުރުމަށް ކުރިން ދަންނަވާ ކަންތައް
		2022/41 ކަނޑި ގެނައުމުގެ ގޮތުގައި ތިމަ ހުށަހަޅާ 20,000ތަކެއް ތަކެއް ގަތުމަށް ދެއްވާ 20,000 ތަކެއް ތަކެއް ގަތުމަށް ގޮވާލުމުގެ ގޮތުގައި ތަކެއް ގަތުމަށް ކުރިއަށް ގެންދާ ކަންތައް ކަންކުރުމަށް ކުރިން ދަންނަވާ ކަންތައް
08 ފެބްރުވަރީ 23 ހޯމަ 2022	10	2022/42 ކަނޑިތުރ ނަންބަރ R-176/2021 ދިރާގުކުރެއްވުމަށް ބޭނުންވާ ކަނޑި ތަކެއް ގަތުމަށް ގޮވާލުމުގެ ގޮތުގައި 4 ފަހަ ތިބޭފަރާ ގަދަ ދަނޑުގެ ގޮތުގައި 12-23 ފަހަ ފާރުގެތެރެއަށް ވައްދައިގެން ތަކެއް ގަނެވޭ ބޭނުންވާ ކަނޑި ތަކެއް ގަތުމަށް ގޮވާލުމުގެ ގޮތުގައި ކަނޑި ގަތުމަށް ދެއްވާ ކަންތައް ކަންކުރުމަށް ކުރިން ދަންނަވާ ކަންތައް

			ތިމާގެ ފަރާތުން ކުރިއަށް ގެންދާ ހަފްތާ ކަންތައް ތިމާގެ ވެބްސައިޓް ފޭސްބުކް ޕޭޖް ފަދަ ސޯޝަލް ވެބްސައިޓްތަކުގައި ދަންނަވައި، ކުރިން ހޯދާ ގަބޫލުކުރާ ފަރާތްތަކުގެ ފޮޓޯ ނުވަތަ ވީޑިއޯ ކްލިޕް ތިމާގެ ވެބްސައިޓް ފޭސްބުކް ޕޭޖް ފަދަ ސޯޝަލް ވެބްސައިޓްތަކުގައި ދަންނަވައި، ކުރިން ހޯދާ ގަބޫލުކުރާ ފަރާތްތަކުގެ ފޮޓޯ ނުވަތަ ވީޑިއޯ ކްލިޕް ތިމާގެ ވެބްސައިޓް ފޭސްބުކް ޕޭޖް ފަދަ ސޯޝަލް ވެބްސައިޓްތަކުގައި ދަންނަވައި، ކުރިން ހޯދާ ގަބޫލުކުރާ ފަރާތްތަކުގެ ފޮޓޯ ނުވަތަ ވީޑިއޯ ކްލިޕް
	2022/43		ތިމާގެ ވެބްސައިޓް ތަކުގައި ކުރިއަށް ގެންދާ ހަފްތާ ކަންތައް ތަކުގެ ފޮޓޯ ނުވަތަ ވީޑިއޯ ކްލިޕް ތަކުގެ ލިންކް ތިމާގެ ވެބްސައިޓް ފޭސްބުކް ޕޭޖް ފަދަ ސޯޝަލް ވެބްސައިޓްތަކުގައި ދަންނަވައި، ކުރިން ހޯދާ ގަބޫލުކުރާ ފަރާތްތަކުގެ ފޮޓޯ ނުވަތަ ވީޑިއޯ ކްލިޕް ތިމާގެ ވެބްސައިޓް ފޭސްބުކް ޕޭޖް ފަދަ ސޯޝަލް ވެބްސައިޓްތަކުގައި ދަންނަވައި، ކުރިން ހޯދާ ގަބޫލުކުރާ ފަރާތްތަކުގެ ފޮޓޯ ނުވަތަ ވީޑިއޯ ކްލިޕް ތިމާގެ ވެބްސައިޓް ފޭސްބުކް ޕޭޖް ފަދަ ސޯޝަލް ވެބްސައިޓްތަކުގައި ދަންނަވައި، ކުރިން ހޯދާ ގަބޫލުކުރާ ފަރާތްތަކުގެ ފޮޓޯ ނުވަތަ ވީޑިއޯ ކްލިޕް
	2022/44		ތިމާގެ ވެބްސައިޓް ތަކުގައި ކުރިއަށް ގެންދާ ހަފްތާ ކަންތައް ތަކުގެ ލިންކް ތިމާގެ ވެބްސައިޓް ފޭސްބުކް ޕޭޖް ފަދަ ސޯޝަލް ވެބްސައިޓްތަކުގައި ދަންނަވައި، ކުރިން ހޯދާ ގަބޫލުކުރާ ފަރާތްތަކުގެ ފޮޓޯ ނުވަތަ ވީޑިއޯ ކްލިޕް ތިމާގެ ވެބްސައިޓް ފޭސްބުކް ޕޭޖް ފަދަ ސޯޝަލް ވެބްސައިޓްތަކުގައި ދަންނަވައި، ކުރިން ހޯދާ ގަބޫލުކުރާ ފަރާތްތަކުގެ ފޮޓޯ ނުވަތަ ވީޑިއޯ ކްލިޕް
	2022/45		ކުރިއަށް ގެންދާ ހަފްތާ ތަކުގެ ލިންކް 03/2022/426/431 ތިމާގެ ވެބްސައިޓް ފޭސްބުކް ޕޭޖް ފަދަ ސޯޝަލް ވެބްސައިޓްތަކުގައި ދަންނަވައި، ކުރިން ހޯދާ ގަބޫލުކުރާ ފަރާތްތަކުގެ ފޮޓޯ ނުވަތަ ވީޑިއޯ ކްލިޕް ކުރިއަށް ގެންދާ ހަފްތާ ތަކުގެ ލިންކް 03/2022/426/431 ތިމާގެ ވެބްސައިޓް ފޭސްބުކް ޕޭޖް ފަދަ ސޯޝަލް ވެބްސައިޓްތަކުގައި ދަންނަވައި، ކުރިން ހޯދާ ގަބޫލުކުރާ ފަރާތްތަކުގެ ފޮޓޯ ނުވަތަ ވީޑިއޯ ކްލިޕް

			ތަކެތީގެ ތަފްޞީލާއި ގުޅޭ ކަންކަން ކަނޑައަޅައި ގަވާއިދު ހެދުމަށް ކަނޑައަޅާ ކޮމިޓީ
		2022/46	ކައުންސިލްގެ ތަންތަނުގައި ހިންގާ ކަންތައްތަކާ ގުޅޭ ކަންކަން ބަލަހައްޓަން ކަނޑައަޅާ ކޮމިޓީ 31 ވަނަ ދުވަހާ 2022 ގެ ތެދުވަރު ދަތުރު ހިނގާ ކަންކަން ބަލަހައްޓަން ކަނޑައަޅާ ކޮމިޓީ
		2022/47	ފެނުގެ ގޮތުން ދަށްވެ ގޮސްފައި ހުންނަ ތަންތަނުގައި ކުރިއަށް ގެންދާ ކަންތައްތަކާ ގުޅޭ ކަންކަން ބަލަހައްޓަން ކަނޑައަޅާ ކޮމިޓީ، ފެނުގެ ގޮތުން ދަށްވެ ގޮސްފައި ހުންނަ ތަންތަނުގައި ކުރިއަށް ގެންދާ ކަންތައްތަކާ ގުޅޭ ކަންކަން ބަލަހައްޓަން ކަނޑައަޅާ ކޮމިޓީ، ފެނުގެ ގޮތުން ދަށްވެ ގޮސްފައި ހުންނަ ތަންތަނުގައި ކުރިއަށް ގެންދާ ކަންތައްތަކާ ގުޅޭ ކަންކަން ބަލަހައްޓަން ކަނޑައަޅާ ކޮމިޓީ
		2022/48	ތަރައްޤީ ކުރަން ބޭނުންވާ ތަންތަނުގައި ހިންގާ ކަންތައްތަކާ ގުޅޭ ކަންކަން ބަލަހައްޓަން ކަނޑައަޅާ ކޮމިޓީ
09 ފެބްރުވަރީ 02 ބުދަ 2022	11	2022/49	ތަރައްޤީ ކުރަން ބޭނުންވާ ތަންތަނުގައި ހިންގާ ކަންތައްތަކާ ގުޅޭ ކަންކަން ބަލަހައްޓަން ކަނޑައަޅާ ކޮމިޓީ
		2022/50	ފެށުމުގެ ތާރީޚު ކަނޑައަޅާ ކުރިއަށް ގެންދާ 07 ވަނަ ތަރައްޤީ ކުރަން ބޭނުންވާ ތަންތަނުގައި ހިންގާ ކަންތައްތަކާ ގުޅޭ ކަންކަން ބަލަހައްޓަން ކަނޑައަޅާ ކޮމިޓީ
10 ފެބްރުވަރީ 09 ބުދަ 2022	12	2022/51	ތަރައްޤީ ކުރަން ބޭނުންވާ ތަންތަނުގައި ހިންގާ "2021 ވަނަ ސަނަ 01 ނޮވެމްބަރ 2022ގެ ތެދުވަރުގައި ދަތުރު ކުރާ ބަސްތަކާ ގުޅޭ ކަންކަން ބަލަހައްޓަން ކަނޑައަޅާ ކޮމިޓީ
11 ފެބްރުވަރީ 17 ބުދަ 2022	11	2022/52	ކައުންސިލްގެ ތަންތަނުގައި ހިންގާ ކަންތައްތަކާ ގުޅޭ ކަންކަން ބަލަހައްޓަން ކަނޑައަޅާ ކޮމިޓީ ގެ ތެދުވަރުގައި ދަތުރު ކުރާ 200 ވަރަށް ގިނަ ބަސްތަކާ ގުޅޭ ކަންކަން ބަލަހައްޓަން ކަނޑައަޅާ ކޮމިޓީ

			ދިނުމާ ބެހޭގޮތުން ކައުންސިލް ތަރައްގީ ކުރަންވީ ކަންކަމާ ގުޅިގެން 51،000 ރުފިޔާ ދައްކާ ބަޔަކު ހުރި ނަމަ ފަސް ދުވަހުގެ ތެރޭގައި
2022/53			ކައުންސިލްތަކުގެ 2021 ވަނަ އަހަރުގެ "ފާހަގަ ކުރާ" ގަވާއިދުގެ ދަށުން
2022/54			ކައުންސިލްތަކުގެ ކަރުދާސްތަކާ ގުޅިގެން ތާވަލުކުރާ ކަންތައްތަކާ ބެހޭ (ސ.ގ.ސ) ގެ ދަށުން ކައުންސިލްތަކުގެ ދަށުގައި
2022/55	13	12 ވަނަ ހަފްތާ 23 ފެބްރުވަރީ 2022	ކައުންސިލްތަކުގެ ލީޑަރުންނާ ބައްދަލުކުރުމުގެ ކަންކަމާ ގުޅިގެން ކައުންސިލްތަކުގެ ދަށުން
2022/56			ދެން ހުންނަ 08 ވަނަ ބައިގައި ބަލައިގަނެ ކަންކަމާ ގުޅިގެން ކައުންސިލްތަކުގެ ދަށުން
2022/57			ކައުންސިލްތަކުގެ ބާ ދިވެހިރާއްޖެ ޕާޓީ ގެ ދަށުގައި ހުންނަ ކައުންސިލްތަކުގެ ކަންކަމާ ގުޅިގެން
2022/58			ލިޔުންތަކުގެ ވަގުތުން ދިނުމާ ބެހޭ ކައުންސިލްތަކުގެ ދަށުން
2022/59	12	13 ވަނަ ހަފްތާ 31 ފެބްރުވަރީ 2022	ދެން ހުންނަ 08 ވަނަ ބައިގައި ބަލައިގަނެ ކަންކަމާ ގުޅިގެން ކައުންސިލްތަކުގެ ދަށުން
2022/60			ސ. ދިވެހި ސަރުކާރު ބަޖެޓް، ފައިނޭންސް ކޮމިޓީ ކައުންސިލްތަކުގެ ދަށުގައި ބަލައިގަނެ ކަންކަމާ ގުޅިގެން
2022/61			ކައުންސިލްތަކުގެ ދަށުގައި ހުންނަ ކައުންސިލްތަކުގެ ކަންކަމާ ގުޅިގެން ކައުންސިލްތަކުގެ ދަށުން
2022/62	12	01 ވަނަ ކާމަ 04 ނޮވެމްބަރ 2022	ކައުންސިލްތަކުގެ ސްޓާފުގެ 3 ގަސް ދަށުގައި ކައުންސިލްތަކުގެ ސްޓާފުގެ ދާއިރާ ކުރުމާ ގުޅިގެން ކައުންސިލްތަކުގެ ސްޓާފުގެ ދާއިރާ ކުރުމާ ގުޅިގެން ކައުންސިލްތަކުގެ ދަށުގައި ކައުންސިލްތަކުގެ ސްޓާފުގެ ދާއިރާ ކުރުމާ ގުޅިގެން ކައުންސިލްތަކުގެ ދަށުން
2022/63			ކައުންސިލްތަކުގެ ކަންކަމާ ގުޅިގެން ކައުންސިލްތަކުގެ ދަށުގައި ހުންނަ ކަންކަމާ ގުޅިގެން ކައުންސިލްތަކުގެ ދަށުން

14 ވަނަ ބައްޔެ ދެކޮށް 06 ނޮވެމްބަރ 2022	10	2022/64
02 ވަނަ ކުޑަދޫ ދެކޮށް 10 ނޮވެމްބަރ 2022	13	2022/65
		2022/66
15 ވަނަ ބައްޔެ ދެކޮށް 13 ނޮވެމްބަރ 2022	13	2022/67
		2022/68
		2022/69
		2022/70
		2022/71
		2022/72
		2022/73
16 ވަނަ ބައްޔެ ދެކޮށް 20 ނޮވެމްބަރ 2022	8	2022/74
		2022/75
		2022/76

		2022/77	ކުރިން ދައުލަތުގެ ފަރާތުން ހިންގާ ހުރިހާ ކަންތައް ހިންގުމަށް ކުރިއަށް ގެންދާ ކަންތައް ހިންގުމަށް ކުރިން

	2022/87	2022 ވަނަ އަހަރުގެ ފާސްކޮށްފި "ހަމްދާ ބ.ދ.ގ ތަކެ ތ.ތ.ގ.ދ.ގ ހަދާ ހިންގުމުގެ" ހިލޭ ދަށ ކުރެ ދ.ގ.ދ.ގ.ދ.ގ.

	2022/97	ދިވެހި ރައްޔިތުންނާއި ދިވެހިރާއްޖެ ކުރިން ދިރާސާ ކުރަމުންދާ 21 ވަނަ ބައްދަލުގައި ބައިވެރިވުމަށް ދަރިވަރުން ހުށަހަޅާ ލިޔުންތައް ހިންގުމަށް ތިރީގައިވާ ކޮމިޓީ ހަދައި ކަންތައް ކުރުމަށް
22 ވަނަ ހަފްތާ ތާރީޚް 08 ޖޫން 2022	2022/98	12
	2022/99	ހިތްވަރުގައި ހިނގަމުންދާ ދަތުރުތަކުގައި ބައިވެރިވާ ކުދިންނަށް ދެ ދުވަހުގެ " ހަލާތު ކެމްޕެއިނ " ގެ ތެރޭގައި ދެ ދުވަހުގެ ފުރިހަމަ ކެމްޕެއިނ " ހިތްވަރުގައި " ގައި ބައިވެރިވުމަށް ފުރުޞަތު ދިނުމަށް
	2022/100	ދަތުރުފުޅުގެ ތަފްޞީލާ ގުޅިގެން ބައްދަލުކުރުމަށް ދިވެހިރާއްޖެ ކުރިއަރުވާ ކުދިންގެ ހިތްވަރު ދެނެގަތުމުގެ ވަރުގަދަ ދަތުރު 45,000 ރުފިޔާ ދައްކާ 223014 ނަންބަރު ކާޑު ހުށަހަޅާ
	2022/101	ކެމްޕަށް ފުރިހަމަ ބައިވެރިވާ ދަރިވަރުން ބަލައި ހިނގާ ދަތުރު ކުރުމަށް
	2022/102	ހަލާތު ކެމްޕަށް 1443 ވަނަ ހަނިފީ ދައުރުގެ ދަށުގައި ހިނގާ ކަލަ ކުދިންގެ ބައްޕަ- ދެ ދަރިވަރަށް ކާނާ ހަދައި ދެއްވާ ބައްދަލުކުރާ، " ދަތުރުފުޅުގައި ދަށުގައި ހަލާތު ކެމްޕަށް ގެންދާ ދަރިވަރުންގެ ދާދި ބައެއް ކުދިންނަށް ކާނާ ހަދައި ދެއްވާ ބައްދަލުކުރާ ކަލަ ކުދިންގެ ބައްޕަ، ހަލާތު ކެމްޕަށް ގެންދާ ދަރިވަރުންނާ ދެކޮޅ

			ފުރިހަނ ބައިވެރިވާ ފަރާތްތަކުގެ ލިސްޓު ހަމަކުރުމަށް ކަނބަލުވުމުގެ ކުރިން ކަނބަލުވާ ފަރާތްތަކުގެ ލިސްޓު ހަމަ ކުރުން
	2022/103		ދިރާގު ކުޅިވަޅު ތެރޭ ކަނބަލުވުން ބާއްވާ " ދަ ގްރާންޑް ކުކުޅިވަޅު ކަނބަލުވުން 2022" ގެ ކަނބަލުވުން ބާއްވާ ތަނާއި ގުޅިގެން ދަނޑުވެރިންނަށް ދެވޭ ހިތްވަރުދޭ ގޮތުގެ ތަފާތު ބަލައި ގަތުން
	2022/104		ފެނާ ބައްދަލުވުމުގެ ތާރީޚާ ގުޅިގެން 31 ފަހަ ދުވަހުގެ ކުރިން ދަނޑުވެރިންނަށް ދަންނަވާ ލިޔުން ލިޔުން
	2022/105		ދަނޑުވެރިންނަށް ދެވޭ ހިތްވަރުދޭ 3 ގޮތުގެ ތަފާތު ގަތުމަށް ދަށަށް ދާ ގޮތް ފުރިހަމަ ކުރުން ދަނޑުވެރިންނަށް ދެވޭ ހިތްވަރުދޭ 3 ގޮތުގެ ތަފާތު ގަތުމަށް 20×20 ފޫޓް (400 ސްކެވެ.) ހިމެނޭ ގޮނޑިތަކެއް ގަތުން " ކަނބަލުވުން ކަނބަލުވުމުގެ ތާރީޚާ ގުޅިގެން ދަނޑުވެރިންނަށް ދެވޭ ހިތްވަރުދޭ ގޮތުގެ ތަފާތު ބަލައި ގަތުން ކަނބަލުވުން ފަށާ ތާރީޚާ ގުޅިގެން ދަނޑުވެރިންނަށް ދެވޭ ހިތްވަރުދޭ ގޮތުގެ ތަފާތު ބަލައި ގަތުން.
	2022/106		ކަނބަލުވުމުގެ ކުރިން ކަނބަލުވާ ފަރާތްތަކުގެ ލިސްޓު ތައްޔާރުކުރުން ދަނޑުވެރިންނަށް ދެވޭ ހިތްވަރުދޭ ގޮތުގެ ތަފާތު ބަލައި ގަތުން ކަނބަލުވުން ބާއްވާ ތަނާ ގުޅިގެން ދަނޑުވެރިންނަށް ދެވޭ ހިތްވަރުދޭ ގޮތުގެ ތަފާތު ބަލައި ގަތުން
23 ފަހަ ތަނަދ 22 ފެބްރުވަރީ 2022	2022/107	12	ދިރާގު ކުޅިވަޅު ދަނޑުވެރި ހިންގާ ކުރީގެ ކަނބަލުވުންތަކުގެ ތަފާތު ބަލައި ގަތުމުގެ ގޮތުގައި ކަނބަލުވުން ބާއްވާ ތަނާ ގުޅިގެން ދަނޑުވެރިންނަށް ދެވޭ ހިތްވަރުދޭ ގޮތުގެ ތަފާތު ބަލައި ގަތުން " ދިރާގު ކުޅިވަޅު ދަނޑުވެރި ހިންގާ ކުރީގެ ކަނބަލުވުންތަކުގެ ތަފާތު ބަލައި ގަތުމުގެ ގޮތުގައި ކަނބަލުވުން ބާއްވާ ތަނާ ގުޅިގެން ދަނޑުވެރިންނަށް ދެވޭ ހިތްވަރުދޭ ގޮތުގެ ތަފާތު ބަލައި ގަތުން ކަނބަލުވުން ފަށާ ތާރީޚާ ގުޅިގެން ދަނޑުވެރިންނަށް ދެވޭ ހިތްވަރުދޭ ގޮތުގެ ތަފާތު ބަލައި ގަތުން ކަނބަލުވުން ބާއްވާ ތަނ

		2022/108	ދަތުރުފުޅާ 04 ވަނަ ދުވަހުގެ 53 ވަނަ ބަންދުގެ ތެރެއިން ކުރިއަށް ގެންދާ ކަންތައްތަކާ ގުޅިގެން، ތަފާތު ދިމާތަކުން ގެނެވޭ ކަންތައްތަކާ ގުޅިގެން ދަށުގެ ލިޔުންތަކުގައި ބަޔާންކޮށްފައިވާ ގޮތުގެ ދަށުން 2022 ފެब्रުވަރީ 18 ވަނަ ހޯދަނިކޮށް ދެވޭ ތަފާތު ބަންދުތަކުގެ ތެރެއިން ދިވެހި ރައްޔިތުންނަށް ދީފައި، ދަތުރުފުޅާ ގުޅިގެން ހަނދާންކުރަންވާ ކަންތައްތައް
		2022/109	ކުރިން ހޯދަނިކޮށްފައިވާ ބަންދުތަކުގެ ތެރެއިން ކޮންމެ ބަންދެއްގެ ދަށުން ދެވޭ ގޮތް ބަދަލުކުރުމާ ގުޅިގެން ދަތުރުފުޅާ ގުޅިގެން ދަތުރުފުޅާ ގުޅިގެން ދަތުރުފުޅ

	2022/117		ތާރީޚ "۱۲.۵.۲۰۲۲" ވާ ކައުންސިލްގެ ފުރިހަމަ ގަވާއިދުގެ ދަށުން ކަނޑައަޅާ ކަންކަން
	2022/118		ކައުންސިލްގެ ތަނަވަސްކަން ބަލައިގަތުމުގެ ދަށުން ކައުންސިލްގެ ކަންކަމާ ގުޅޭ ތަފާތު ދާއިރާތަކުގައި ކުރިއަށް ގެންދާ ކަންކަމާ ގުޅޭ ތަފާތު ކަންކަމުގެ ތަފާސީލު ހާމަ ކުރުން
	2022/119		ތާރީޚ "۱۲.۵.۲۰۲۲" ވާ ކައުންސިލްގެ ރަސްމީ ބައްދަލުގައި ކަނޑައަޅާ ގޮތުގެ ދަށުން ކައުންސިލްގެ ކަންކަމާ ގުޅޭ ތަފާސީލު ހާމަ ކުރުން
	2022/120		2021 ވަނަ ތަނަވަ ސ. ކުޅެދޫ ހެލ.ސެ.ސ ސާވިސް ޕްރޮވައިޑަރ 19 ގެ ދަށުގެ ކޮންޓްރޯލް ގަޑިގައި ހެލ.ސެ.ސ ސާވިސް ތަނަވަ ކުރުމަށް ކުރިއަށް ގެންދާ ކަންކަމާ ގުޅޭ ތަފާސީލު ހާމަ ކުރުން
26 ވަނަ ތަނަ ދުވަހު 06 ފެব්‌රުއަރީ 2022	2022/121	10	ތާރީޚ "۱۲.۵.۲۰۲۲" ވާ ކައުންސިލްގެ ރަސްމީ ބައްދަލުގައި ކަނޑައަޅާ ގޮތުގެ ދަށުން ކައުންސިލްގެ ކަންކަމާ ގުޅޭ ތަފާސީލު ހާމަ ކުރުން
	2022/122		ކައުންސިލްގެ ކަންކަމާ ގުޅޭ ކަންކަން ކުރިއަށް ގެންދާ ގޮތުގެ ދަށުން ކައުންސިލްގެ ކަންކަމާ ގުޅޭ ތަފާސީލު ހާމަ ކުރުން
	2022/123		ތާރީޚ "۱۲.۵.۲۰۲۲" ވާ ކައުންސިލްގެ ރަސްމީ ބައްދަލުގައި ކަނޑައަޅާ ގޮތުގެ ދަށުން ކައުންސިލްގެ ކަންކަމާ ގުޅޭ ތަފާސީލު ހާމަ ކުރުން
	2022/124		ކައުންސިލްގެ ތަނަވަސްކަން ދަށްކުރުމުގެ ގޮތުގެ ދަށުން ކައުންސިލްގެ ކަންކަމާ ގުޅޭ ތަފާސީލު ހާމަ ކުރުން
	2022/125		ކައުންސިލްގެ ތަނަވަސްކަން ބަލައިގަތުމުގެ ދަށުން ކައުންސިލްގެ ކަންކަމާ ގުޅޭ ތަފާސީލު ހާމަ ކުރުން
	2022/126		ތާރީޚ "ކ.ކުޅެދޫ" ތަކެއް، ގ.ގ.ދ ގެ ދަށުގެ ކައުންސިލްގެ ކަންކަމާ ގުޅޭ ތަފާސީލު ހާމަ ކުރުން
27 ވަނަ ތަނަ ދުވަހު 20 ފެব්‌රުއަރީ 2022	2022/127	7	ތާރީޚ "۱۲.۵.۲۰۲۲" ވާ ކައުންސިލްގެ ކަންކަމާ ގުޅޭ ކަންކަން ކުރިއަށް ގެންދާ ގޮތުގެ ދަށުން ކައުންސިލްގެ ކަންކަމާ ގުޅޭ ތަފާސީލު ހާމަ ކުރުން
	2022/128		ކައުންސިލްގެ ތަނަވަސްކަން ބަލައިގަތުމުގެ ދަށުން ކައުންސިލްގެ ކަންކަމާ ގުޅޭ ތަފާސީލު ހާމަ ކުރުން
	2022/129		2220 ވަނަ ތަނަ ކުޅެދޫ ކައުންސިލްގެ ތާރީޚ "۱۲.۵.۲۰۲۲" ވާ ކައުންސިލްގެ ކަންކަމާ ގުޅޭ ތަފާސީލު ހާމަ ކުރުން
	2022/130		ކައުންސިލްގެ ތަނަވަސްކަން 2022-2023 ވަނަ ތަނަ ކުޅެދޫ ކައުންސިލްގެ ކަންކަމާ ގުޅޭ ތަފާސީލު ހާމަ ކުރުން

		2022/131	ފިޔަވަޅު ކުރިން ތަކެތި ތައްޔާރުކުރުމުގައި ބައިވެރިވާ ފަރާތްތަކުގެ ލިސްޓެއް ތައްޔާރުކުރުން
28 ފެބްރުވަރީ 03 ދުވަހުގެ 2022	7	2022/132	ފަރާތުގެ ތަފާތުކަމާއި ގުޅުންހުރި ބަދަލުތަކާ ގުޅިގެން ކުރިން ހަނދާންކުރަންވާ ކަންތައް ތަފާތުވުން
		2022/133	ބައިވެރިވާ ފަރާތްތަކުގެ ކުރިން ހުރި ތަނަވަސްކަމާ ގުޅިގެން ކުރިން ހަނދާންކުރަންވާ ކަންތައް
29 ފެބްރުވަރީ 08 ދުވަހުގެ 2022	13	2022/134	ފަރާތް ފަދައިން ތަކެތި ތައްޔާރުކުރުމުގައި ބައިވެރިވާ ފަރާތްތަކުގެ ލިސްޓެއް ތައްޔާރުކުރުން
		2022/135	ފަރާތްތަކުގެ ތަފާތުކަމާ ގުޅިގެން ކުރިން ހަނދާންކުރަންވާ ކަންތައް
		2022/136	ތަކެތި ތައްޔާރުކުރުމުގައި ބައިވެރިވާ ފަރާތްތަކުގެ ތަފާތުކަމާ ގުޅިގެން ކުރިން ހަނދާންކުރަންވާ ކަންތައް
		2022/137	ކާނާ ތައްޔާރުކުރުމުގައި ބައިވެރިވާ ފަރާތްތަކުގެ ލިސްޓެއް ތައްޔާރުކުރުން
		2022/138	ސ.ފަރާ ތަކެތި ތައްޔާރުކުރުމުގައި ކުރިން ހަނދާންކުރަންވާ ކަންތައް
03 ދުވަހުގެ 16 ދުވަހުގެ 2022	12	2022/139	ބައިވެރިވާ ފަރާތްތަކުގެ ތަފާތުކަމާ ގުޅިގެން 4 ފަހަ ފުރަތަމަ ގައި 6 ފަހަ ފުރަތަމަ ކުރިން ކުރަންވާ ކަންތައް
		2022/140	ތަކެތި ތައްޔާރުކުރުމުގައި ބައިވެރިވާ ފަރާތްތަކުގެ ލިސްޓެއް ތައްޔާރުކުރުން
		2022/141	ކައްޕެއް(ކައްޕާ ގުޅުންހުރި ތަކެތި) ގެ ތަފާތުކަމާ ގުޅިގެން ކުރިން ހަނދާންކުރަންވާ ކަންތައް
30 ފެބްރުވަރީ 24 ދުވަހުގެ 2022	10	2022/142	ބައިވެރިވާ ފަރާތްތަކުގެ ތަފާތުކަމާ ގުޅިގެން "ކ.ދ.ފ" ގައި ކުރަންވާ ކަންތައް
		2022/143	ފެބްރުވަރީ 16 ދުވަހުގެ ތަކެތި ތައްޔާރުކުރުމުގައި ބައިވެރިވާ ފަރާތްތަކުގެ ލިސްޓެއް ތައްޔާރުކުރުން، ބައިވެރި ފަރާތްތަކުގެ ތަފާތުކަމާ ގުޅިގެން ކުރިން ހަނދާންކުރަންވާ ކަންތައް

		2022/144	ދާދި ހާސިލު ޚާއްޞަ ކޯޓުގެ 17 ވަނަ ބައްދަލުގައި ކަނޑައަޅާފައި ހުންނަ ކުށްތަކާ ގުޅޭ ފައިސާ ދައުވާ ކުރުމާ ގުޅޭ ކަންކަން ހިނގާ
		2022/145	ދާދި ހާސިލު ޚާއްޞަ ކޯޓުގެ ބައްދަލުގައި ކަނޑައަޅާ ނިންމާ ކަންކަމާ ގުޅޭ ކަންކަން ހިނގާ
31 ވަނަ ބަދަލު ފެބްރުވަރީ 31 ވާ ހޯދަނީ 2022	11	2022/146	SC/-AC/65/2022 ގައި ހުރި ކުށްވެރިކަމާ ގުޅޭ ކަންކަން ހިނގާ
		2022/147	ކައުންސިލްގެ ކުންފުނި ތަކުގެ ތަކެއްޗާ ގުޅޭ ކަންކަން ހިނގާ
		2022/148	ދާދި ހާސިލު ކުށްވެރިންގެ ކުށުގައި ވާ ބަދަލު ދިނުމާ ގުޅޭ ކަންކަން ހިނގާ
		2022/149	ބަދަލުގައި ހުންނަ ކުށްވެރިންގެ 80% ވާ ބަދަލު ދިނުމާ ގުޅޭ ކަންކަން ހިނގާ
32 ވަނަ ބަދަލު ފެބްރުވަރީ 07 ވާ ހޯދަނީ 2022	12	2022/150	ކުށްވެރިން ބަދަލުގައި ހުއްދަ ދިނުމާ ގުޅޭ ކަންކަމާ ގުޅޭ ކަންކަން ހިނގާ
		2022/151	ދާދި ހާސިލު ޚާއްޞަ ކޯޓުގެ 18 ވަނަ ބައްދަލުގައި ކަނޑައަޅާ ނިންމާ ކަންކަން ހިނގާ
		2022/152	HRCM ގެ ކަންކަން ބަލަހައްޓާ ދާދި ހާސިލު ކުށްވެރިން ކަނޑައަޅާ ކަންކަން ހިނގާ
		2022/153	ކުރިން ހުއްދަ ދެވިފައި ހުންނަ ކުށްވެރިންނަށް ބަދަލު ދިނުމާ ގުޅޭ ކަންކަން ހިނގާ
		2022/154	ކ.ގުރަ ތަކުރުގެ ދާއިރާ ކުރިން ބަދަލު ދީފައި ހުންނަ ކުށްވެރިން ފަހަރަކު ފާސްކޮށް ދިނުމާ ގުޅޭ ކަންކަން ހިނގާ
		2022/155	ކޮވިޑ19 ގެ ކުށްވެރިން ތަންތަނަށް ގެންދާ ކަންކަމާ ގުޅޭ ކަންކަން ހިނގާ
		2022/156	ކުށްވެރި ފިރިހެނާ ގޯސްވެ ކަނޑައަޅާފައި ހުންނަ ކުށްވެރިންނަށް ބަދަލު ދިނުމާ ގުޅޭ ކަންކަން ހިނގާ
33 ވަނަ ބަދަލު ފެބްރުވަރީ 14 ވާ ހޯދަނީ 2022	12	2022/157	ދާދި ހާސިލު ކުށްވެރިން ފާސްކޮށް ދިނުމާ ގުޅޭ ކަންކަމާ ގުޅޭ ކަންކަން ހިނގާ
34 ވަނަ ބަދަލު ފެބްރުވަރީ 21 ވާ ހޯދަނީ 2022	13	2022/158	ދާދި ހާސިލު ޚާއްޞަ ކޯޓުގެ 19 ވަނަ ބައްދަލުގައި ކަނޑައަޅާ ނިންމާ ކަންކަން ހިނގާ

		2022/159	ދިވެހި ބަސް ބަލާ ފަރާތްތަކުން ކުރިއަށް 20 ވަނަ ދުވަހުގެ ހަވާލުކުރުމުގެ ގޮތުގައި، ދާއިރާ ކައުންސިލްގެ ތަފާތު ކަންކަމުގެ ބަދަލުގައި ކުރިއަށް ގެންދާ ކަންކަމާ ގުޅޭ ކަންތައް
		2022/160	ކައުންސިލްގެ ސެކްރެޓަރީ ހަސަން ދިދީ.ސީ. ތިލަ ކަނޑައެޅި ގަނޑުތަކުގެ ތެރެއިން ދ.ދ.ގ. ގައި ހުންނަ ބިން ވިއްކައިގެން ލިބޭ ފައިސާ
		2022/162	ތަކެއްތި ކައުންސިލްގެ ބަޖެޓުގެ ތެރެއިން ދިވެހިރާއްޖެ ކުލަ ދަތުރުކުރާ ފަރާތްތަކަށް ދެވޭ ދަތުރު ބަދަލު ދެވުމާ ގުޅޭ ކަންކަން ކައުންސިލްގެ ތެރެއިން ކަނޑައެޅުމާ ގުޅޭ ކަންކަމާ ގުޅޭ ކަންކަން ކައުންސިލްގެ ތެރެއިން ކަނޑައެޅުމާ ގުޅޭ ކަންކަން
		2022/162	ކ.ގ.ރ. ގެ ކައުންސިލްގެ ކ.ގ.ރ. ގެ ކައުންސިލްގެ ކ.ގ.ރ. ގެ ކައުންސިލްގެ

38 ތަނަ ތަންވާ ފެލުން 22 ދިވެހިބަސް 2022	13	2022/170	ތަކެއް ތަކެއް ތަކެއް ތަކެއް ތަކެއް ތަކެއް ތަކެއް ތަކެއް ތަކެއް ތަކެއް 29503 ތަކެއް ތަކެއް ތަކެއް ތަކެއް ތަކެއް ތަކެއް ތަކެއް ތަކެއް ތަކެއް ތަކެއް

		2022/179	ދިވެހި ބަސް ދަސްކުރުމުގެ 23 ވަނަ ބައިގެ ކްލާސް ފެށުމާ ގުޅިގެން، ދާއިރާ ކާރިޔާލަ ކައުންސިލްގެ ކާމިލް ކުރުމަށް ބޭނުންވާ ފައިސާ
		2022/180	ދިވެހި ބަސް ދަސްކުރުމުގެ 24 ވަނަ ބައިގެ ކްލާސް ފެށުމާ ގުޅިގެން، ދާއިރާ ކާރިޔާލަ ކައުންސިލްގެ ކާމިލް ކުރުމަށް ބޭނުންވާ ފައިސާ
		2022/181	ތަކެއް ހޯދުމާ ގުޅިގެން ފުރިހަމަ ކުރަންވީ ކޮށްގަނޑު ކަނޑައެޅުމުގައި ދާއިރާ ކާރިޔާލަ ކައުންސިލްގެ ކާމިލް ކުރުމަށް ބޭނުންވާ ފައިސާ
		2022/182	ތަކެއް ހޯދުމާ ގުޅިގެން ދާއިރާ ކާރިޔާލަ ކައުންސިލްގެ ކަނޑައެޅިފައިވާ ގޮތަށް ކަންތައް ކުރުމަށް ބޭނުންވާ ފައިސާ
		2022/183	ވިލިނގިލީ ދަނޑިފަހަރު ކަނޑައެޅުމާ ގުޅިގެން ދަތުރުކުރުމަށް ބޭނުންވާ ފައިސާ
		2022/184	ދާއިރާގެ ކައުންސިލަރުންގެ' ސެކްރެޓަރީ ކަމާ ގުޅޭ ކަންކަމާ' ތަކެ ކަންކަމަށް ކަނޑައެޅުމަށް ބޭނުންވާ ފައިސާ
		2022/185	ތަކެއް ހޯދުމާ ގުޅިގެން ކޮންޓްރެކްޓް ކުރެވިފައިވާ ފަރާތްތަކާ ގުޅިގެން ކަންތައް ކުރުމަށް ބޭނުންވާ ފައިސާ
		2022/186	ތަކެއް ހޯދުމާ ގުޅިގެން ލޮޓް ކޮށް ވިއްކާ ގޮތުގެ 5000ރ (ފަސްހާސް ރުފިޔާ) ދިރުވަން
42 ވަނަ ބަޔާކީ ފަލްސާ 17 ނޮވެމްބަރ 2022	12	2022/187	ދިވެހި ބާވަތްތަކުގެ ފަތުރުވެރިކަން ކުށްވަނަ ކުރުމާ ގުޅިގެން ހިނގާ ކަންތައް ބަލައި ގެންދިއުން.
		2022/188	ތަކެއްކަންކަމަށް ބޭނުންވާ ފައިސާ ކަނޑައެޅުމަށް ދާއިރާ ކާރިޔާލަ ކައުންސިލްގެ ކާމިލް ކުރުމަށް ބޭނުންވާ ފައިސާ
		2022/189	ދިވެހި ބަސް ދަސްކުރުމުގެ 25 ވަނަ ބައިގެ ކްލާސް ފެށުމާ ގުޅިގެން، ދާއިރާ ކާރިޔާލަ ކައުންސިލްގެ ކާމިލް ކުރުމަށް ބޭނުންވާ ފައިސާ
		2022/190	ވިލިނގިލީ ދަނޑިފަހަރު ކަނޑައެޅުމާ ގުޅިގެން ކަނޑައެޅިފައިވާ ގޮތަށް ކަންތައް ކުރުމަށް ބޭނުންވާ ފައިސާ

	2022/191	ތަކެއް ހޯދުމަށް ކައުންސިލް ތަކުން ކުރިއަށް ގެންދާ ކަންކަމުގެ ތަފްޞީލް ހިމެނޭ ގޮތުގައި 20،000 ރުފިޔާ ތަނަވަސްކުރުމަށް ދެއްވާ ފަރާތް ކައުންސިލްތަކުގެ ވެބްސައިޓްގައި ދިނުން
	2022/192	"Addu Nurse Shark Sanctuary" ގެ ގޮތުގައި ތ. ހއ. ހުރަސްދޫ ކައުންސިލްގެ ކަންތައްތަކުގެ ތަފްޞީލް ކައުންސިލްގެ ވެބްސައިޓްގައި ދިނުން.
43 ވަނަ ބައްޔަ ދުވަސް 24 ނޮވެމްބަރ 2022	2022/193	ކުރިން ތަނަވަސްކުރެވިފައިވާ ތ.ހއ.ހުރަސްދޫ ކައުންސިލްގެ 24 ނޮވެމްބަރ 2022 ގައި ބޭއްވި ދިވެހިރާއްޖޭގެ ސަރުކާރުގެ ދަށުން ކަންކަން ކުރުމަށް ދެވިފައިވާ ކައުންސިލްތަކުގެ ތަފްޞީލް
44 ވަނަ ބައްޔަ ދުވަސް 01 ޑިސެންބަރ 2022	2022/194	ތ.ތަކަންދޫ ދަތުރުކުރާ ފަރާތް ފުއްދުމަށް ހުށަހަޅާ ދަށު ކުރެވިފައިވާ ގޮތް ދެނެގަތުމަށް ކައުންސިލްގެ ވެބްސައިޓް ބެލުން.
	2022/195	ކައުންސިލް ބޭނުންވާ ބަޔަކު ހޮވުމަށް 26 ވަނަ ދުވަހު ބާއްވާ ރަސްމީ ގޮތުގެ ތެރެއިން ކައުންސިލްގެ ވެބްސައިޓް ބެލުން
	2022/196	ދިވެހި ސިޓީ ނަންބަރ ތަކުގެ ތެރެއިން 24882 ތަނަވަސްކުރެވިފައިވާ ތ.ތަކަންދޫ ކައުންސިލްގެ ހޮވިފައިވާ ތެދުވެރިން ކައުންސިލްގެ ވެބްސައިޓް ބެލުން
	2022/197	ދަތުރު ކުރުމަށް 2022 ވަނަ ތަނަވަސް ތަރުތީބުގައި ހުށަހެޅި ތ.ތަކަންދޫ ދިރާސާ (ތ.ތ.ދ.ސ) ފަލާހީ ކައުންސިލްގެ ގަވާއިދާ ގުޅިގެން ތ.ތ.ދ.ސ ގެ ކައުންސިލް ތަކުން ކުރިއަށް ގެންދާ ކަންކަމުގެ ތަފްޞީލް ކައުންސިލްގެ ވެބްސައިޓް ބެލުން
	2022/198	ކައުންސިލްގެ ތަރުތީބުގައި ކުރިއަށް ގެންދާ ކަންކަމުގެ ތަފްޞީލް ހިމެނޭ ގޮތުގައި ދަށު ކުރެވިފައިވާ ތ.ތ.ދ.ސ ގެ ކައުންސިލް ތަކުގެ ވެބްސައިޓް ބެލުން
	2022/199	ކައުންސިލްގެ ތަރުތީބު ނަންބަރ 23(AA/(3)2018/12-426 ތަނަވަސް 2018) ތަރުތީބުގައި ކުރިއަށް ގެންދާ ކައުންސިލްގެ ތަނަވަސްކުރުން ބާއްވާ ގޮތާބެހޭ ގަވާއިދާ ގުޅިގެން ކައުންސިލްގެ ވެބްސައިޓް ބެލުން
	2022/200	ތަނަވަސްކުރެވިފައިވާ ތ. ތ.ދ.ސ ގެ ކައުންސިލްގެ ކޮމިޓީ ' ގެ ގަވާއިދާ ގުޅިގެން ' ގެ ތަނަވަސްކުރުން ކައުންސިލްގެ ވެބްސައިޓް ބެލުން.
45 ވަނަ ބައްޔަ ދުވަސް 07 ޑިސެންބަރ 2022	2022/201	ކައުންސިލް ތަކުގެ ކުރިއަށް ގެންދާ ކަންކަމުގެ ތަފްޞީލް ކައުންސިލްގެ ތަރުތީބު ނަންބަރ B(4)/2021/034-426 ތަރުތީބުގައި ކުރިއަށް ގެންދާ ކައުންސިލްގެ ވެބްސައިޓް ބެލުން
	2022/202	ދިވެހި ސިޓީ ކުރިން ބާއްވާ ތަނަވަސްކުރެވިފައިވާ ކައުންސިލްތަކުގެ ތަފްޞީލް ކައުންސިލްގެ ވެބްސައިޓް ބެލުން. ދިވެހި ސިޓީ ކުރިން ބާއްވާ ތަނަވަސްކުރެވިފައިވާ ކައުންސިލްތަކުގެ ތަފްޞީލް ކައުންސިލްގެ ވެބްސައިޓް ބެލުން

46 ވަނަ ބައްޓަކީ ދުވަސް 14 ނޮވެމްބަރ 2022	13	2022/203	ތާރީޚުގެ ކުރިން ހުއްދަ ދިނުމަށް ކަނޑައެޅިފައިވާ ތަނުގައި ކުރާ ދަތުރުތަކުގެ ތަފްޞީލު ހުށަހެޅުން
		2022/204	"Addu Nurse Shark Sanctuary" ގެ ދަށުން ކުރާ ދަތުރުތަކުގެ ތަފްޞީލު
		2022/205	ދުވަހުގެ ތެދުވެރިކަމުގެ ގަޑިތަކުގައި ދަތުރުތަކުގެ ހިންގުންތެރިކަމާ ގުޅިގެން ދޫކުރާ ލައިސަންސް ނަންބަރު ދިނުމަށް
		2022/206	ހޯދުމަށް ތަކުރާރުވާ ކުރިއަށް ގެންދާ ބައްޓަކީ 27 ވަނަ ތާރީޚުގެ ތެދުވެރިކަމުގެ ގަޑިތަކުގައި ކުރާ ދަތުރުތަކުގެ ތަފްޞީލު ހުށަހެޅުން
		2022/207	ހޯދުމަށް ތަކުރާރުވާ ކުރިއަށް ގެންދާ ބައްޓަކީ 28 ވަނަ ތާރީޚުގެ ތެދުވެރިކަމުގެ ގަޑިތަކުގައި ކުރާ ދަތުރުތަކުގެ ތަފްޞީލު ހުށަހެޅުން
		2022/208	ދިވެހި ސަރުކާރުގެ ތަރައްޤީ ހިންގާ ފަރާތްތަކުގެ ބަޖެޓް ބަލައިގަތުމާ ގުޅިގެން ކުރާ ދަތުރުތަކުގެ ތަފްޞީލު
		2022/209	ތާރީޚު ކުރިއަށް ގެންދާ 04 ދުވަހުގެ ތެދުވެރިކަމުގެ ތެރޭގައި ކުރާ ދަތުރުތަކުގެ ތަފްޞީލު ހުށަހެޅުން
		2022/210	ތާރީޚު ކުރިއަށް ގެންދާ ދަތުރުތަކުގެ ތަފްޞީލު ހުށަހެޅުން
47 ވަނަ ބައްޓަކީ ދުވަސް 21 ނޮވެމްބަރ 2022	13	2022/211	ދިވެހިރާއްޖޭގެ ކަނޑުގައި ހިންގާ ދަތުރުތަކުގެ ތަފްޞީލު ހުށަހެޅުން (IUL)426-CA/426/2022/311 ގެ ދަށުން ލަނޑުދޫ ސައިންސް ލެބޯޓަރީ ތެރެއިން ދޫކުރާ ލައިސަންސް ތަކުގެ ތަފްޞީލު ހުށަހެޅުން
		2022/212	ތާރީޚުގެ ކުރިން ދިވެހިރާއްޖޭގެ ކަނޑައަޅާ ކަނޑުގެ ތެރެއިން 1500 ބަލަނޑަށް ދަށުގެ ދަތުރުތަކަށް ކަނޑައެޅުނު ގަޑިތަކުގައި ކުރާ ދަތުރުތަކުގެ ތަފްޞީލު ހުށަހެޅުން (IUL)426-AA/426/2022/340 ގެ ދަށުން ލަނޑުދޫ ސައިންސް ލެބޯޓަރީ ތެރެއިން ދޫކުރާ ލައިސަންސް ތަކުގެ ތަފްޞީލު ހުށަހެޅުން
		2022/213	ހޯދުމަށް ތަކުރާރުވާ ކުރިއަށް ގެންދާ ބައްޓަކީ 29 ވަނަ ތާރީޚުގެ ތެދުވެރިކަމުގެ ގަޑިތަކުގައި ކުރާ ދަތުރުތަކުގެ ތަފްޞީލު ހުށަހެޅުން
		2022/214	"ތާރީޚު ކުރިއަށް ގެންދާ ގަބޫލުކުރާ ދަށް ބަލާފައި ތާރީޚުގެ ކުރިން ހުއްދަ" ދޫކުރާ ލައިސަންސް ތަކުގެ ތަފްޞީލު ހުށަހެޅުން

48 ވަނަ ބަޔަކީ **ހޯދުން 28** **ނޮވެމްބަރ 2022**	9	2022/215	ފަރާތްތަކުގެ ބޭނުމަށް ކަންކަން ހިންގުމާ ގުޅުންހުރި ކޮންސަލްޓަންސީ

ބަޔަކީ ތަރުޖަމާކުރާ ފަރާތް

- ތަކުރާރު ސިފަކަން 1000 ގައި 2000 ދެމިހުރި ތަނަވަސް ސިފަކުރާ ކުންފުނި ކަމަށާއި ކުންފުނީގެ ބޯޑުގެ ލީޑަރ BUCNG ކަމުގައިވާ ދާދި ކުޑަ ތަނަވަސް ގޮތެއްގައި ކަންކަން ހިންގާ ކުންފުނި ކަމަށާއި ކުންފުނީގެ ބޯޑުގެ ލީޑަރ ކަމު

- ތިރީގައިވާ ލިސްޓުގައި ހުރި ފަރާތްތަކުން ކައުންސިލްތަކުގެ ހިއްސާ ތަކެއް ގަނެ ވިއްކާ ކުންފުނި ކަމުގައި ކައުންސިލްތަކުގެ ގަވާއިދުގެ 16-15 ވަނަ ދަށުގެ 2022 ވަނަ ދުވަހު ހިނގާ ބައްދަލުގައި ބަލައި ގަނެވިފައި ވެއެވެ.

- ދާއިރާ ފަރާތްތަކުގެ : ލ ފަރާތްތަކުގެ ކުރިން ހިނގާ ދެ ބައްދަލުގައި ބަލައި ގަނެ ވިއްކާ ކުންފުނި، ކައުންސިލްތަކުގެ ކައުންސިލަރުންގެ ތެރެއިން ކައުންސިލަރ ހަމަނާ ކުރެވިފައި ވާ ކައުންސިލަރ، ކައުންސިލްތަކުގެ ކައުންސިލަރ ހުސްވެ ދާ ތާރީޚުގެ 16 ވަނަ ދުވަހުގެ ކުރިން ހިނގާ ދެ ބައްދަލުގައި ބަލައި ގަނެ ވިއްކާ ކުންފުނި، ކައުންސިލްތަކުގެ ކައުންސިލަރ ހުސްވެ ދާ ތާރީޚުގެ ކުރިން ހިނގާ ދެ ބައްދަލުގައި ބަލައި ގަނެ ވިއްކާ ކުންފުނި ކަމުގައި ކައުންސިލްތަކުގެ ގަވާއިދުގެ 20 ވަނަ ދުވަހު 2022 ވަނަ ދުވަހު ފަރާތްތަކުން ލިޔުއްވާ ފާސްކުރާ ކަންކަމާ ގުޅިގެން ކައުންސިލްތަކުގެ ގަވާއިދުގެ 16 ވަނަ ދުވަހުގެ ދަށުގައި ކައުންސިލްތަކުގެ ކައުންސިލަރ ހުސްވެ ދާ ތާރީޚުގެ ކުރިން ހިނގާ ދެ ބައްދަލުގައި ބަލައި ގަނެ ވިއްކާ ކުންފުނި ކަމުގައި ކައުންސިލްތަކުގެ ގަވާއިދުގެ 16 ވަނަ ދުވަހުގެ ދަށުގައި ކައުންސިލްތަކުގެ ކައުންސިލަރ ހުސްވެ ދާ ތާރީޚުގެ ކުރިން ހިނގާ ދެ ބައްދަލުގައި ބަލައި ގަނެ ވިއްކާ ކުންފުނި ކަމުގައި ކައުންސިލްތަކުގެ ގަވާއިދުގެ 20 ވަނަ ދުވަހު 2022 ވަނަ ދުވަހު ފަރާތްތަކުން ލިޔުއްވާ ފާސްކުރާ ކަންކަމާ ގުޅިގެން

- ދާއިރާ ފަރާތްތަކުގެ ކައުންސިލަރ ހުސްވެ ދާ ތާރީޚުގެ ކުރިން ހިނގާ ދެ ބައްދަލުގައި ބަލައި ގަނެ ވިއްކާ ކުންފުނި 28.09.2022 ވަނަ ދުވަހު 02.10.2022 ވަނަ ދުވަހު ކައުންސިލްތަކުގެ ގަވާއިދުގެ ދަށުގައި ދާއިރާ ފަރާތްތަކުގެ ކައުންސިލަރ ހުސްވެ ދާ ތާރީޚުގެ ކުރިން ހިނގާ ދެ ބައްދަލުގައި ބަލައި ގަނެ ވިއްކާ ކުންފުނި 28.09.2022 ވަނަ ދުވަހު 02.10.2022 ވަނަ ދުވަހު ކައުންސިލްތަކުގެ ގަވާއިދުގެ ދަށުގައި ދާއިރާ ފަރާތްތަކުގެ ކައުންސިލަރ ހުސްވެ ދާ ތާރީޚުގެ ކުރިން ހިނގާ ދެ ބައްދަލުގައި ބަލައި ގަނެ ވިއްކާ ކުންފުނި ކަމުގައި ކައުންސިލްތަކުގެ ގަވާއިދުގެ

- 2022 ވަނަ ދުވަހު ކުރެވޭ ގެދޮރު ހިއްސާ ދަށްކުރުމުގެ ގަވާއިދުގެ ދަށުގައި ގެދޮރު ހިއްސާ ތަކެއް ގަނެ ވިއްކާ ކުންފުނި، ކައުންސިލްތަކުގެ ކައުންސިލަރ، ފަރާތްތަކުގެ ސްޓާފް ތަކުގެ ތެރެއިން ކައުންސިލްތަކުގެ ކައުންސިލަރ ކަމުގައި ހުރިހާ ފަރާތްތަކުން ކައުންސިލްތަކުގެ ގަވާއިދުގެ ދަށުގައި 08.10.2022 ވަނަ ދުވަހު 11.10.202 ވަނަ ދުވަހު ކުރެވޭ ގެދޮރު ފަރާތްތަކުގެ ގަވާއިދުގެ

- ދަނޑާ ކައިރިކަމުގެ ދާއިރާ ތެރެއިން ކައުންސިލަރ ކުރިއަށް ގެންދާ 13 ވަނަ ބައިތާލުގައި ދާއިރާ ތެރެއިން ކައުންސިލަރ ކަމަށް ހަމަނާ ކުރެވިފައި ވާ ފަރާތްތަކުން ކައުންސިލްތަކުގެ ގަވާއިދުގެ ދަށުގައި ދާއިރާ ފަރާތްތަކުގެ ކައުންސިލަރ ހުސްވެ ދާ ތާރީޚުގެ ކުރިން ހިނގާ ދެ ބައްދަލުގައި ބަލައި ގަނެ ވިއްކާ ކުންފުނި 26 ވަނަ ދުވަހު 2022 ވަނަ ދުވަ، ތާރީޚު ކުރެވޭ ގެދޮރު ފަރާތްތަކުގެ ގަވާއިދުގެ

- ތެރެއިންނެވެ ހިނގާ ހަފްލާ "ކައުންސިލްގެ ކަންކަމާ ގުޅޭ ދަތުރުވުން" ގެ ތެރެއިން ދަތުރުވެ ގެންދާ ކަންކަމާ ގުޅޭ ހަފްލާ ހިނގާ ތާރީޚު 07.12.2022 ން 12.12.2022 ވަނަ ދުވަހަށް ކަނޑައަޅާފައިވާ ގޮތުގައެވެ.

ދިވެހި ބަސް ދުވަސް ފާޑުކިޔުން

- **ކުލަބުގެ ބައެއްގެ ބަލިކަށިކަން ބަލައިގެންނެވުން- 18 ފެब്രުއަރީ 2022**



ދ ހަތަރުދުވަހުގެ ތެރޭގައި ކުރިން ކުލަބުގެ ކަންކަމުގައި ބައިވެރިވެފައި ނުވާ ކުދިންނާ ގުޅިގެން ބަލައިގަތުމަށް ކަނޑައަޅާ ތާރީޚުތަކުގައި ދ ހަތަރުދުވަހުގެ ތެރޭގައި ބަލައިގަތުމަށް ފަށާ ދ ހަތަރުދުވަހުގެ ތެރޭ ކުލަބުގެ ކަންކަމުގައި ބައިވެރިވެ ނެތް ކުދިންނާ ގުޅިގެން ބަލައިގަތުމަށް ފަށާ ދ ހަތަރުދުވަހުގެ ތެރޭ ހަމަ ދ ހަތަރުދުވަހުގެ ތެރޭ ބަލައިގަތުމަށް ކަނޑައަޅާ ތާރީޚުތަކުގައި ބަލައިގަތުމަށް ފަށާ

2022 ވަނަ ބަޖެޓް ކޮމިޓީ ރިޕޯޓް ހުށަހެޅުން



ރިޕަބްލިކަންވެފައި ދިވެހިންނަށް ހައްގު ސާބިތު ކުރާ ގޮތަށް ދިވެހިންގެ ތަރައްގީ ދިގުލަނ ގެންދާ ގޮތަށް ސުވާލުކުރާ ކަމަށާއި ދިވެހިންގެ ދަށުން ވަކި ކަންކަމަށް ކުރާ (ލޯބިފުޅު) ހަނދާން ކުރުމުގެ 17 ފެބްރުވަރީ 2022 ވަނަ ދުވަހު ބަދަލު ހިންގުމަށް ގެންދާ ގޮތް.

- **ލޯބިފުޅު ޝަންސް ދިރިއުޅުންތަކުގެ ކަންކަން ބަލަހައްޓަނީ ކަންތައް ކުރަންވީ ގޮތަށް- 15 ފެބްރުވަރީ 2022**

ލޯބިފުޅު ޝަންސް ދިރިއުޅުންތަކުގެ ކަންކަން ބަލަހައްޓަނީ ކަންތައް ކުރަންވީ ގޮތަށް ކަމަށް 15 ފެބްރުވަރީ 2022 ވަނަ ދުވަހު ބަދަލު ހިންގުމަށް ގެންދާ ގޮތް.

- **ބަދިސްތަފުޅުގައި ތިބި ބިދޭސީ ފަރާތްތަކުގެ ގޮތުގައި- 26 ފެބްރުވަރީ 2022**



ދ ތަފަނުގައި ބަދަލު ހިންގާ ދިރާސާ ކުރުމަށް ގެންދާ ގޮތް ދަށްދެނެގަތުމަށް ކަންތައް ކުރަމުންދާ ގޮތް. ދިދ ބަދަލު ހިންގާ ތަނުގެ ކާރިގަރުންގެ ދަށުގައި ކަންތައް ކުރާ ގޮތް ދަށްދެނެގަތުމަށާ ބެހޭ ބަދަލު ހިންގާ ތަނުގެ ކާރިގަރުންގެ ދަށުގައި ކަންތައް ކުރާ ގޮތް ދަށްދެނެގަތުމަށާ ބެހޭ ކަންކަން ބަލަހައްޓަނީ

2022 ވަނަ ތަނަދ ކައުންސިލްތަކުން ހިނގާ ހަފްތާ ތަކެއްޗާ ގުޅިގެ

ދާއިރާއަށް ސިފައިންގެ ތަކެތި ދާނެ ގޮތާ ގުޅިގެ ކައުންސިލްގެ ރައީސް ހުސައިން ރަފީގު ވިދާޅުވެ ފައިވާ. ފީ ތަކެއް ނެތި ދަނޑި، ދަނޑި ފުރުވާ ތަކެތި ވަނީ ދާނެ ގޮތަށް ކައުންސިލްގެ ކަންތައް ބަލަހައްޓާ ފަރާތްތަކަށް ދަންނަވާފައި ވެއެވެ.

- **ކުޑަކުދިންގެ ތަރުބިޔަތާ ގުޅޭ ކަންތައްތަކުގައި ހިންގާ ބަދަލުތަކާ ގުޅޭ ކަންތައް ބަލަހައްޓާ ދިނުމަށް ދަތުރުފަތުރު ކުރުމަށް ކައުންސިލްގެ ތެރެއިން ކަނޑައަޅާ ކަމަށް 15 ފެބްރުވަރީ 2022**

ކުޑަކުދިންގެ ތަރުބިޔަތާ ގުޅޭ ކަންތައްތަކުގައި ހިންގާ ބަދަލުތަކާ ގުޅޭ ކަންތައް ބަލަހައްޓާ ދިނުމަށް ދަތުރުފަތުރު ކުރުމަށް 15 ފެބްރުވަރީ 2022 ވަނަ ދުވަހު ތާއީދު ކުރުމަށް ކައުންސިލްގެ ހޮސްކަމުގައި ވާ ކަމަށް ދަންނަވާފައި ވެއެވެ.

- **ހުޅުވާ ދުވަހު ތާއީދު ކުރުމަށް ކައުންސިލްގެ ތެރެއިން ކަނޑައަޅާ- 09 ޖެނުއަރީ 2022**



ދިވެ ހަދަފޮށި ކައުންސިލްގެ ގާތު ތާއީދު ކުރުމަށް ކައުންސިލްގެ ގަވާއިދުގައި ބަޔާންކޮށްފައި ވާ ގޮތަށް ކައުންސިލްގެ ތެރެއިން ކަނޑައަޅާ ދެ ބޭފުޅަކު ކައުންސިލްގެ ކަންތައް ބަލަހައްޓާ ގޮތުގައި ކައުންސިލްގެ ގާތު ތާއީދު ކުރުމަށް ކައުންސިލްގެ ތެރެއިން ކަނޑައަޅާ ކަމަށް ދަންނަވާފައި ވެއެވެ.

- **ދިރިހުންނަ ތާށި ތަނުގެ ތަރައްގީ ކުރުމާ، ކުރިއަށް ގެންދިއުމަށް ގުޅޭ ކަންތައްތަކަށް ގައުމީ ސަރުކާރުން ލިބިދޭ ބަޖެޓް- 11 ޖެނުއަރީ 2022**



ތާށި ތަނުގައި ގާތު ދިރިހުންނަ ތާށިންގެ ތަރައްގީ، ކުރިއަށް ގެންދިއުމަށް ގުޅޭ ކަންތައްތަކަށް ގައުމީ ސަރުކާރުން ލިބިދޭ ބަޖެޓުގެ ތެރެއިން ދިރިހުންނަ ތާށިންގެ ދިރިއުޅުން ފުދުނީ ކަށަވަރު ކުރުމަށް ދިރިހުންނަ ތާށިންގެ ތަރައްގީ ކުރުމަށް ގުޅޭ ކަންތައްތަކަށް ގައުމީ ސަރުކާރުން ލިބިދޭ ބަޖެޓުގެ ތެރެއިން ކަނޑައަޅާ ދަށުގައި ކައުންސިލްގެ ކަންތައް ބަލަހައްޓާ ގޮތަށް ދަންނަވާފައި ވެއެވެ.

2022 ވަނަ ތަނަށް ކައުންސިލްގެ ހިންގުން ގެންދިއުމަށް ދެއްވާ ހިތްވަރު

- **ކައުންސިލް ރައީސް ތަޢާރަފްކުރުމަށް ބައްދަލުވުން- 14 ޖޫން 2022**



ކައުންސިލްގެ ކައުންސިލަރު، ފިނިސްޓަރ ޑޮ. ހުސްނީ ކަރަންޓަށް، ކައުންސިލްގެ ކަންކަން ބަލަހައްޓަނީ ކިހިނެއްތޯ ކަމުގައި ބަލައިދިނުމަށް ދިވެހި ރައްޔިތުންގެ ވާހަކަ. ތަޢާރަފްވުމުގެ ކައުންސިލްގެ ތަރައްޤީ ކުރިއަށް ގެންދާ ގޮތުގައި ސަރަހައްދު ފަންނީ ކަންކަމުގެ ދަށުން ތަޢާރަފްވުން ކުރިއަށް ގެންދިއުނު.

- **ފުލުހުން ދިރާސާ ކުރުން -7 ޖުލައި 2022**

ފ ތަޢާރަފްވުމުގައި ކަނޑަށް ދާ ދަނޑިއަށް ކުރިން ކައުންސިލްގެ ދާއިރާގައި ދިރާސާ ކުރަންވީ ތަންތަން ފުލުހުން ދައްކައިދެއްވުނު.

- **ކައުންސިލްގެ ލަނޑުދަނޑި ކައިރިކުރުމަށް ދަސްކުރުން-15 ސެޕްޓެމްބަރ 2022**



ފ ތަޢާރަފްވުމުގައި ތަޢާރަފްވާ ބައެއްގެ ދަށުން ކައުންސިލްގެ ކަންކަން ބަލަހައްޓަނީ ކިހިނެއްތޯ ދަސްކުރުމަށް ކައުންސިލަރުން ހާޒިރުވެ ކައުންސިލްގެ ތަރައްޤީ ކުރިއަށް ގެންދާ ގޮތުގައި 2023 ވަނަ ތަނަށް ތަޢާރަފްވާ ކައުންސިލްގެ ތަރައްޤީ ކުރިއަށް ގެންދާ "2023" ގައި ކެއްކެންވާ ކަންކަން ދަށަވަހާ ގޮތް ދައްކައިދެއްވުނު.

- **ތަމްރީނުން ހަމަ ކުރުމަށް ދެއްވާ ސެޓްފިކެޓް-18 ސެޕްޓެމްބަރ 2022**

ފ ތަޢާރަފްވުމުގައި HICDP ގެ ވަކި ގައި ކައިރިކުރުމަށް ތަޢާރަފްވުނު.ތަޢާރަފްވާ ކައުންސިލްގެ ތަރައްޤީ ކުރިއަށް ގެންދާ ގޮތުގައި ދިވެހި ރައްޔިތުންނަށް ހަދިޔާ ކުރާ ގޮތަށް ކައުންސިލްގެ ތަރައްޤީ ކުރިއަށް ގެންދާ ގޮތުގައި ދިވެހި ރައްޔިތުންނަށް ކަންކަން ކުރިއަށް ގެންދިއުމަށް ކައުންސިލަރުންނަށް ދެއްވާ ތަމްރީނު ހަމަ ކުރުމަށް ދެއްވާ ސެޓްފިކެޓް ދީގެން

ތެރެއިން ދަނޑުވެރިކަމާ ގުޅުންހުރި ތަކެއްޗާ ގުޅިގެން ކަނޑުމަތީ ދާ ދާނައިން ދަނޑުވެރިކަމާ ގުޅުންހުރި ތަކެއްޗާ ގުޅިގެން ދާ ދާނައިން ދަނޑުވެރިކަމާ ގުޅުންހުރި ތަކެއްޗާ ގުޅިގެން ދާ ދާނައިން

- **ފ ކ ބ 06-ން 2022**

ދ ތ ބ ދ ކ ދ ތ ބ ދ ކ ދ ތ ބ ދ ކ

- **ދެއްވި ކަންތައް-16 ޖެނުއަރީ 2022**

ރ ތަރައްޤީކުރުމުގެ ދެއްވި ކަންތައް ތަނުގައި ކުރިއަށް ގެންދާނެ ފަދަ ކަންތައްތަކާ ގުޅިގެން ދަތުރުކުރުމުގެ ކުރިން ދަތުރުވާ ފަރާތްތަކާ ކުރިއަށް ގެންދާ ކަންތައްތަކާ ގުޅިގެން ކައުންސިލް ރައީސް ތަރައްޤީ ކުރުމުގެ ކަންތައްތަކާ ގުޅިގެން ކައުންސިލް

ތިނަދޫ ކައުންސިލް-08 ޖެނުއަރީ 2022

ދ ހުވަދުފުޅުގެ ތިނަދޫ ކައުންސިލްތަކުން ތަރައްގީ ކުރުމަށް ތަމްރީނުތައް ދީފައި ހުންނަ ކަމަށް ވާހަކަ ދައްކައިފި. ފެނަދޫ ތަރައްގީ ކުރުމުގެ ތަކެތި ގެނައުމަށް ކައުންސިލް ތިނަދޫ، ތަވަރަށް ކުރިން ކުރެއްވި ކަންތައްތަކާ ގުޅިގެން ކައުންސިލް ކައިރީގައި ކުރިއަށް ގެންދާ

ކާރްތިއްލާ ހަފްތާ ހަރަކާތްތަކުގެ ހަނދާންކުރުން ފާހަގަ ކުރުމަށް ދަނޑުވަރަށް ގޮސް ގަސް ފަދަ ކަންކަން ދުރުކުރުން



- ފުނަދޫ ސިލްވާ ކަނޑުގައި ދަނޑުވަރަށް ގޮސް ގަސް ފަދަ ކަންކަން ދުރުކުރުމުގެ ކާރްތިއްލާ ހަފްތާ ހަރަކާތްތަކުގެ ތެދުވެރިކަމުގައި 04 ވަނަ އަހަރު ކާރްތިއްލާ ހަފްތާ 53 ވަނަ ހަރަކާތް ދަތުރުވި ވަޒަކީ ދެ ދުވަހުގެ ތެދުވެރިކަމުގައި ކާރްތިއްލާ ހަފްތާ ހަރަކާތްތަކުގެ ހަނދާންކުރުމަށް 500 ގަޑު ތިމާވެށިގައި ހަރަކާތް ކުރެވުނު ގޮތް ހާމަ ކުރުމަށާއި ހަރަކާތްތަކުގެ ތެދުވެރިކަމުގައި ކާރްތިއްލާ ހަފްތާ ހަރަކާތްތަކުގެ ހަނދާންކުރުމަށް ސަރުކާރުން ހިންގާ ކާރްތިއްލާ ހަފްތާ ހަރަކާތްތަކުގެ ތެދުވެރިކަމުގައި 100 ގަޑު ތިމާވެށިގައި ތިމާވެށީންނާ ތިމާ ގެންގުޅޭ ގޮތުގައި ދަނޑުވަރަށް ގޮސް ގަސް ފަދަ ކަންކަން ދުރުކުރުމުގެ ތެދުވެރިކަމުގައި 700 ގަޑުވަހު ތިމާ ދަނޑުވަރަށް ގޮސް ގަސް ފަދަ ކަންކަން ދުރުކުރުމުގެ ތެދުވެރިކަމުގައި ކާރްތިއްލާ ހަފްތާ ހަރަކާތްތަކުގެ ގްރޫޕްތަކުގެ 100،000 ގަޑުގެ ދަނޑުވަރު ދުރުކުރުމުގެ ތެދުވެރިކަމުގައި ގްރޫޕް ދެރަށްޓަށް ގޮސް 1900 ގަޑު ތިމާ ކުރެވުނު ގޮތް ހާމަ ކުރުން.



- ތަކެއްޗާއި ގަސް ދުރުކުރުން ފާހަގަ ކުރުމުގައި ބައިވެރިވި ތަކެއްޗާ ގުޅިގެން ބަލައިގަތުން
- ހަރަކާތްތަކުގެ ތެދުވެރިކަމުގައި ބައިވެރިވި ފަރާތްތަކަށް ސެޓްފިކެޓް ދިނުން

- ވަނަ ހާފު ދިވެހި ރައްޔިތުންގެ ދުނިޔެ ދުވަހު ހިނގާ ކާރްތިއްލާ ހަފްތާ 21 ފެށުނު 2022 ވަނަ ދުވަހު ތިމާވެށިގައި ގާތްކަމުގައި ބައިވެރިވި ފަރާތްތަކަށް ހަރަކާތްތަކުގެ ތެދުވެރިކަމުގައި ކާރްތިއްލާ ހަފްތާ ހަރަކާތްތަކުގެ ހަނދާންކުރުމަށް ސަރުކާރުން ހިންގާ ކާރްތިއްލާ ހަފްތާ

ދިވެހިރާއްޖެ ކުރިއަށް ދަތުރުކުރާ ގޮތުގެ ތެދުވެރިކަމުގައި، ކާމިޔާބުވުމުގެ ފަހަނަ ހަދައި ދިގުދަށު ވަރަކަށް ދަތުރުކުރެވޭ ގޮތް ހަދައި، ދިވެހި ދަތުރުފަތުރުވެރިންނަށް ދިރާސާކުރެވޭ ގޮތަށް ދިވެހިރާއްޖެ ދުނިޔެ ދެކޮޅަށް ހުޅުވާލައިފި.



- ހަމަނުވެފައި ހުންނަ ދަނޑުބަދަނޑު ދަށްކޮށްދިނުމަށް ސަރުކާރުން ފުރަތަމަ ދަނޑުބަދަނޑު ދަށްކޮށްދިނީ ދެ ދުވަހުގެ ކުރިން ކަމަށް ވިދާޅުވެ ހިންގާ ދަތުރުތަކުގެ ދަށުން ދިވެހި ދަތުރުފަތުރުވެރިންނަށް ދިރާސާ ކުރެވޭ ގޮތަށް ދަތުރުގެ ތަފާތު ގޮތްތަކާ ގުޅިގެން

- ހަމްދާދަ ސާބަސް ކޮށް ސުންކޮޅަކަށް ފާހަގަ ކުރެވުނު "ހަމްދާ ދަރި ސުންކޮޅަކަށް" ގެ ތެރެއިން ސަރަހައްދުގެ ކަނޑައެޅުންތަކުގެ ކަންކަން ހިނގާ ގޮތް ބަލައި ބަލަހައްޓާ ވަޒީ ހިންގާ ފަރާތް.
- ދަތުރު ކުރި ހިސާބުގައި ހަލާކުވެގެންދާ -ތެދުވި 08 (ހަތަރު) ތިން ދަނޑިން (ދަތުރުތަ ހަނދާނު)

ތެދުވި 09 (ދާނެ ހިސާބު) ތަކެތި ހިފެހެއްޓުން (ދަތުރުތަ ހަނދާނު)

- ތެދުވި 09 (ދާނެ ހިސާބު) ތިމާ ގޭގައި (ދަތުރުތަ ފާހަގަ ކުރާ ގޮތް)
- ތެދުވި 09 (ދާނެ ހިސާބު) ސޮފާ ހެދުމަށް ބޭނުންކުރާ ގޮތް (ދަތުރުތަ ފާހަގަ ކުރާ ގޮތް)
- ތެދުވި 09 (ދާނެ ހިސާބު) ފާހަގަ ކުރާ ގޮތް (ދަތުރުތަ ހަނދާނު)
- ތެދުވި 10 (ދިހަ) ކުރިއަށް ގެންދާ ގޮތް (ދަތުރުތަ ހަނދާނު)
- ތެދުވި 10 (ދިހަ) ބަލަހައްޓާ ހިނދު ދިމާވާ ކަންކަން (ދަތުރުތަ ހަނދާނު)
- ތެދުވި 11 (ގިނަ) ބަސް ދަތުރު (ދަތުރުތަ ހަނދާނު)









- 1443ވަނަ ހަނގުރާމަ ބަލާ ދިވެހި ރައްޔިތުންގެ ތެދުވެރިކަމާ ގުޅިގެން ދިވެހިރާއްޖެ ސަރުކާރުން، 08 ފެބްރުވަރީ 2022 ވާ ހުކުރުދުވަހު 8 ފަހަރުން ބާރުއަޅުއްވާ ތަކުރީފުގައި ތިބި 6 ތަނަވަސް ކުދިންނާ "ތަކުރީފު ލިބި ހުރި 1443" ގެ ކުރިމަތީ 18 ދަރިވަރުން ކުށްވެރިވެ ތާއީދުވެ ހުރި ކަމަށް.

ދިގުމުސް ދަތުރު ކުރެވުނު ދަރިވަރުން -ފެބްރުވަރީ 08 (ބުދަ) ވިދާ ދަތުރުން (ހިކި ސުކޫލް)



- ފެބްރުވަރީ 09 (ބުރާސްފަތި) ވިލާ ކަނޑަށް (ހިކި ސުކޫލް)
- ފެބްރުވަރީ 09 (ބުރާސްފަތި) ވިލާ ހަނގުރާމާ (ހިކި ސުކޫލް)
- ފެބްރުވަރީ 09 (ބުރާސްފަތި) ތަރިވަށް ދާ ދަތުރު (ހިކި ދާދި)
- ފެބްރުވަރީ 09 (ބުރާސްފަތި) ބައިވެރިވި ދުވަސްވީ ކުދިންނަށް (ދިގުމުސް ވިދާ ދަތުރުގެ ދަތުރުވެދ)
- ފެބްރުވަރީ 11 (ހޮނި) ހަދާ ދަތުރުގެ (ހިކި ސުކޫލް)
- ފެބްރުވަރީ 12 (ތަނަވަސް) ކުޅިވެ ކުދިން (ހިކި ސުކޫލް)



- ފެބްރުވަރީ 13 (ހޮނި) ގައިދާ ހަވީރު (ހިކި ސުކޫލް)
- ފެބްރުވަރީ 14 (ހޮނި) ދާދި ކަންކަން (ހިކި ސުކޫލް)
- ފެބްރުވަރީ 15 (ބުރާސްފަތި) ފާނަލް ރޭ – -ހަގީގަތުގެ ދަތުރު





- ދަތުރުފުޅުގެ ގޮތުގައި ހަދާފައިވާ ކަންތައް :

- ފެނަދ 09 (ދިހަ) ތާވަލުގައި ކުޅިވަރު (ދަތުރުފުޅުގެ ގޮތުގައި ކުޅެވޭ)

- ފެނަދ 09 (ދިހަ) ތާވަލުގައި ފިހާރަ (ދަތުރުފުޅުގެ ގޮތުގައި ކުޅެވޭ)

- ފެނަދ 09 (ދިހަ) ކުޅެދުންތަކުގެ ހަރަދު ((ދަތުރުފުޅުގެ ގޮތުގައި)

- ފެނަދ 09 (ދިހަ) ފާހަގަކުރެވުނު ދުވަސްތަކުގައި (ކާނާ ދިނުން)

- ފެނަދ 10 (ދިހަ) ދިވެހި ފުރާނަ ދުވަސްތަކުގައި (ކުޅެދުންތަކުގެ ކުރިން)







ފޮޓޯ ގެ ތެރެއިން ހަފްތާ ކާރުތަކާ ހަވާލުވާ :

- ދުވަހުގެ 09 (ދިހަ) ވަނަ ސަރާފަށ (ފޮޓޯ ދެ ފަތް ބަހެއް)
- ދުވަހުގެ 09 (ދިހަ) ގައުމީ ތަމްރީނުގެ ކުދިން (ފޮޓޯ ހަތަރު ފަތް ބަހެއް)
- ދުވަހުގެ 09 (ދިހަ) ވަނަ ހަވީރު (ފޮޓޯ ދެ ފަތް ބަހެއް)
- ދުވަހުގެ 09 (ދިހަ) ވަނަ ބުރާސް (ފޮޓޯ ތިންފަތް ބަހެއް)







ގުޅުންހުރި ހަފްލާ ތަފްޞީލު :

- ދުވަސް 09 (ހޯމަ) ކައުންސިލް ބޯޅަ ދަނޑި، ހުސްވެގެންދާ ގަމުގެތަށް، ކައުންސިލް ކާރު ޕާކިންގ، ފާރުގައި ކުދިންގެ ކުޅިވަރު ކުޅޭ ގޯތި
- ދުވަސް 10 (ހަނގުރާމަ) ދަނޑި ދަނޑުގެ ހުރިހާ ކަންކަމާ ގުޅިގެން ކައުންސިލް ކައުންސިލަރުންގެ ކޮންފަރެންސް، ބަންދަރުގެ ކުދިންނަށް ކުޅިވަރު ކުޅޭ ގޯތި ތަނަށް ދާ ބަސް ސަރުވިސް
- ދުވަސް 09 (ހޯމަ) ކައުންސިލް ބޯޅަ
- ދުވަސް 11 (ބުދަ) ތަންކުރާ ފެނުގެ ކަނޑު ދޮށު، ޖީ ކޮށްގެން، ދާދި ކަންކަމާ
- ދުވަސް 12 (ބުރާސްފަތި) ކައުންސިލްގެ ކޮންފަރެންސް ހޯލް، ކުދަދަށް ދާ ކުދިންގެ ދާދި ކަންކަމާ ގުޅިގެން 5 ދޮށު
- ދުވަސް 13 (ހުކުރު) ކަސްޓަމަ ކަނޑުގައި، ކައުންސިލްގެ ދާދި ކަންކަމާ، ދާ ގަސްތުން ދިމާވާ ދޮށަކާ ގުޅިގެން ކައުންސިލް ބޯޅަ ދަނޑި







- ފެށުމުގެ ހަފްލާ ތަކަށް ބަލާއިރު :
  - ފުރަތަމަ 08 (ހަތެއް) ކައުންސިލްގެ ދައުރު، ވިލުވުން ހަދާ ދުވަސް،

  - ފުރަތަމަ 09 (ނުވަ) ވިލުވުން ބަލަނ، ވިލުވުން ކައިރި، ތިން ކައުންސިލަރުންގެ ކައިރީގައި ހުންނަ ދުވަސް، ކުރިއަށް ގެންދާ ކަންތައް، ކަނޑައަޅާ ގޮތް،

  - ފުރަތަމަ 10 (ދިހަ) ދަނޑި ބަލާ ދާނެ ގޮތް، ކައުންސިލަރުން، ފާހަގަ ކުރާ ދުވަސް، ކުރިއަށް ގެންދާ ކަންތައް،

  - ފުރަތަމަ 11 (ގިނަ) ފާހަގަ ކުރާ ދުވަސްތަކުގެ ގޮތް ގޮތާ، ދުވަސް ފެށުން، ތާރީޚު، ކުރިއަށް ގެންދާ ކަންތައް، ކަނޑައަޅާ ގޮތް ވިދާ ވިސްނުން









ހިސާބުގެ ކުރު

2022 ވަނަ ތަރައްގީ ކޮންސަލްޓިން ހިދުމަތްތަކުގެ ތަފްޞީލް ދީފައި ކޮންސަލްޓިން ހިދުމަތްތަކުގެ ތަފްޞީލް ހިފެހެއްޓުމަށް ކުރިއަށް ގެންދާ ކަންތައް ކަމުގައިވާ اللہ ގެ ހަށިގަނޑު ވަކާލަތު ކުރުމުގެ ކަންތައް ކުރުމަށް ތަފާތު ގޮތްތަކެއް ބޭނުންކުރަން ޖެހޭ ކަމުގައި ވާތީ، ކުރިއަށް ގެންދާ ކަންތައް ކުރުމަށް ބޭނުންކުރާ ގޮތްތަކާ ގުޅިގެން ތަފާތު ގޮތްތަކެއް ބޭނުންކުރަން ޖެހޭ ކަމުގައި ވާ ކަންތައްތަކުގެ ތަފްޞީލް ދީފައި ކޮންސަލްޓިން ހިދުމަތްތަކުގެ ތަފްޞީލް ހިފެހެއްޓުމަށް ކުރިއަށް ގެންދާ ކަންތައް ކަމުގައިވާ اللہ ގެ ހަށިގަނޑު ވަކާލަތު ކުރުމުގެ



CITY OF ADDU

the finest

+960 6885002

+960 6885003

admin@adducity.gov.mv