
ދަނޑުވެރިންގެ ހިތްވަރު ބަލަންޏާ ދިވެހިރާއްޖެ
ދަނޑުވެރިންގެ ހިތްވަރު ދިރުވަންޏާ ދިވެހިރާއްޖެ
2024 ވަނަ ހަތަރުބަނޑުގެ ފުރަތަމަ ދަ ސްޓްރޮރ
ކަނޑުން ލިބޭ ދަތުރު ހަމަކުރުމުގެ ދަތުރު
CITY OF ADDU
the finest
Email: info@adducity.gov.mv ލިޔުންތެރި:
Telephone: +960 6885003 ފޯނު:

ފާހަގަ

ކަންތައްތަކ ހަނގުރާ 3
1. ތަޢާރަފ 5
2. ކަންތައްތަކ ބަލައ 6
3. ކަންތައްތަކ ހަދާ 6
4. ކަންތައްތަކ ހިއްސާ 7
5. ހިއްސާ 9
6. ކަންތައްތަކ ގަނެ 12
7. ކަންތައްތަކ ގަނެ ދީ ހަމަ ކަންކަ 13
8. ހިދާ ވަނަ / ކަންތައްތަކ ހިފ 16
9. ނަމާ ބަލައ 18
10. ބާ 25
11. 2024 ވަނަ ހަނގުރާ ކަންތައ 42
12. ކަންތައްތަކ ހުށ 45
13. ކަންތައްތަކ 2024 ވަނަ ހަނގުރާ 47
14. ދާ 48
15. 2024 ވަނަ ހަނގުރާ 49
16. ކަންތައްތަކ 73
17. ކަންތައްތަކ 74
18. ކަންތައްތަކ 75
19. 79

ކޮންސްޓްރަކްޝަން ކޮމްޕެނީ

بسم الله الرحمن الرحيم

ހިތްވަރުދޭ ކަނޑައެޅުމުގައި الله سبحانه وتعالى ގެ ކަލާނގެ، ދުނިޔެ ފަހަނައަޅާ، ދުނިޔެ ހަދާ، ދުނިޔެ ތަރައްޤީ ކުރާ، ދުނިޔެ ހަލާކުކުރާ، ދުނިޔެ ފަނާ ކުރާ، ދުނިޔެ ދެން ދާ، ދުނިޔެ ދެން ދާ ގޮތް ހަނދާންކުރާ، ދުނިޔެ ދެން ދާ ގޮތް ދައްކ

ކޮންސަލްޓިންގ ސާރވިސް ހަލްވުމުގެ ކުރިން ކުރިއަށް ގެންދާ ތަފާސް ކުރުމުގެ ކުރިން ހިންގަންޖެހޭ ކަންކަމާ ގުޅޭ ގާނޫނީ ބާރުތައް ދަށްކޮށްދިނުމަށް ތަފާސް ކުރާ ފަރާތަށް ބާރުދިނުމަށް ކުރެވިފައިވާ ގާނޫނުތަކާ ގުޅޭ ކަންކަމާ ބެހޭ ގާނޫނު ހުށަހެޅުމަށް ގާނޫނު ކަނޑައަޅާ ކޮމިޓީ ކަމަށް

1. ގަވާއިދުގެ

ރ. ހިންގުމަށް ހުރިހާ ފަރާތްތަކަށް ލާޒިމުކަމަށް ވެދާނެ ގެންގުވުންތަކާ ގުޅިގެން ހަމަޖެއްސުމަށް ދިވެހިރާއްޖެ ކުރިން ހުށަހެޅި 7/2010 ވަނަ ނަންބަރު ގާނޫނުގެ 109 ވަނަ ގާނޫނުގެ (ބ) ގައި ބަޔާންކޮށްފައިވާ ބާރުތަކާ ގުޅިގެން 2024 ވަނަ ހަނގުރާ ފުރަތަކަށް ކަނޑުމަތީ ކަންތައްތަކުގައި ހިންގަންޖެހޭ ގަވާއިދެއް ކަނޑައަޅާ ކަމަށް ވާތީ.

ށ. ހިންގުމުގައި ކަނޑުމަތީ ބަދަލުވުންތަކާ، ކަނޑުމަތީ ދަރަނި، ކަނޑުމަތީ ގެންދާ ކަންތައްތަކާ ގުޅިގެން ހިންގަންޖެހޭ ގަވާއިދު ކަނޑައަޅާ ކަމަށް ވާތީ، ކަނޑުމަތީ ގެންދާ ކަންތައްތަކުގައި ބައިވެރިވާ ފަރާތްތަކުގެ ދަތުރުފަތުރު ސަލާމަތީ ކަށަވަރުކުރުމަށް ކަނޑުމަތީ ގެންދާ ކަންތައްތަކުގައި ބައިވެރިވާ ފަރާތްތަކުގެ ލިސްޓު ހުށަހެޅުމާ ގުޅިގެން 2024 ވަނަ ހަނގުރާ ފުރަތަކަށް ކަނޑުމަތީ ކަންތައްތަކުގައި ބައިވެރިވާ ފަރާތްތަކުގެ ލިސްޓު ހުށަހެޅުމާ ގުޅިގެން ކަނޑައަޅާ ގަވާއިދު ކަނޑައަޅާ ކަމަށް ވާތީ.

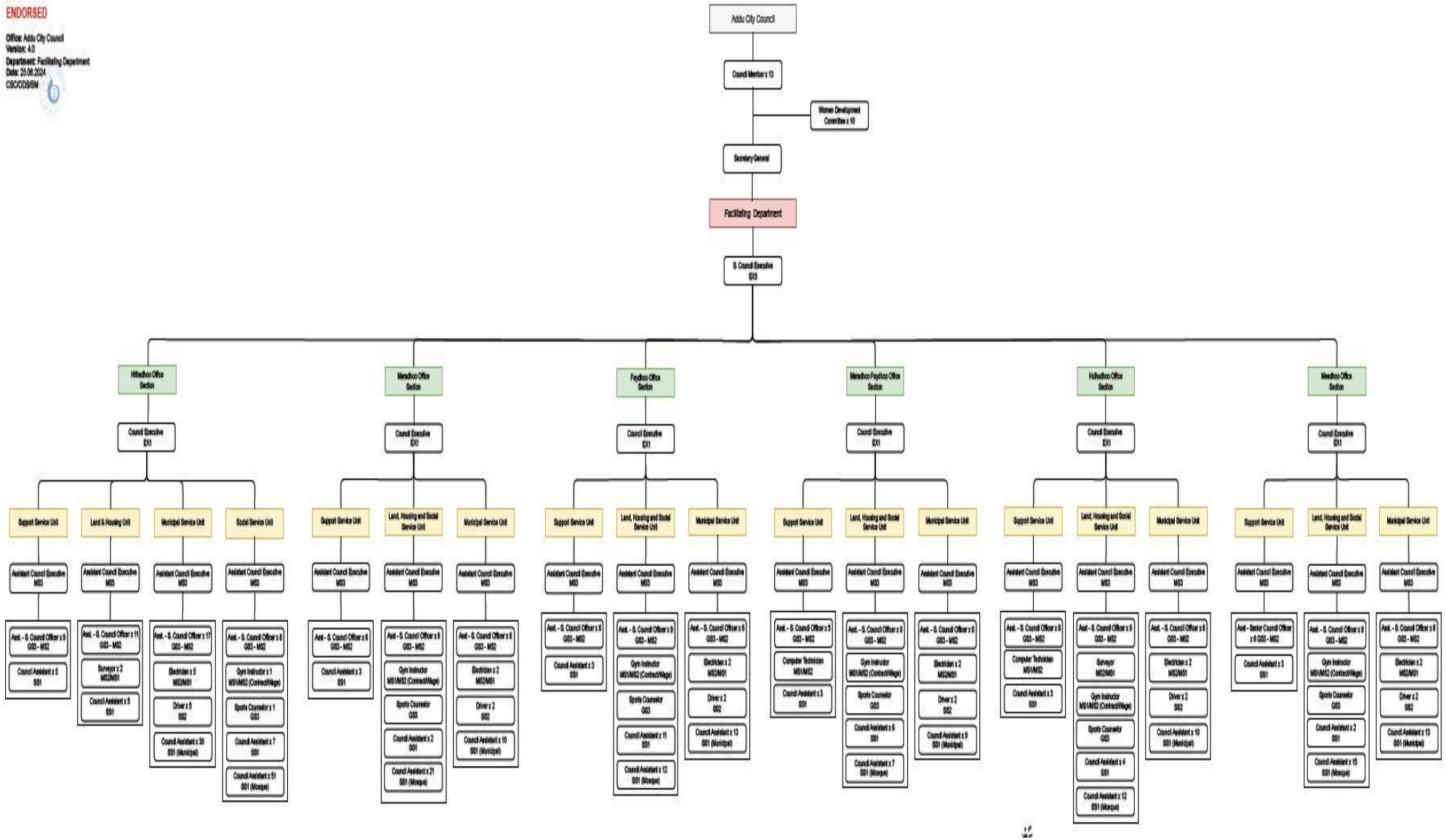
2. ކަންތައްތަކުގެ ތަފްޞީލް

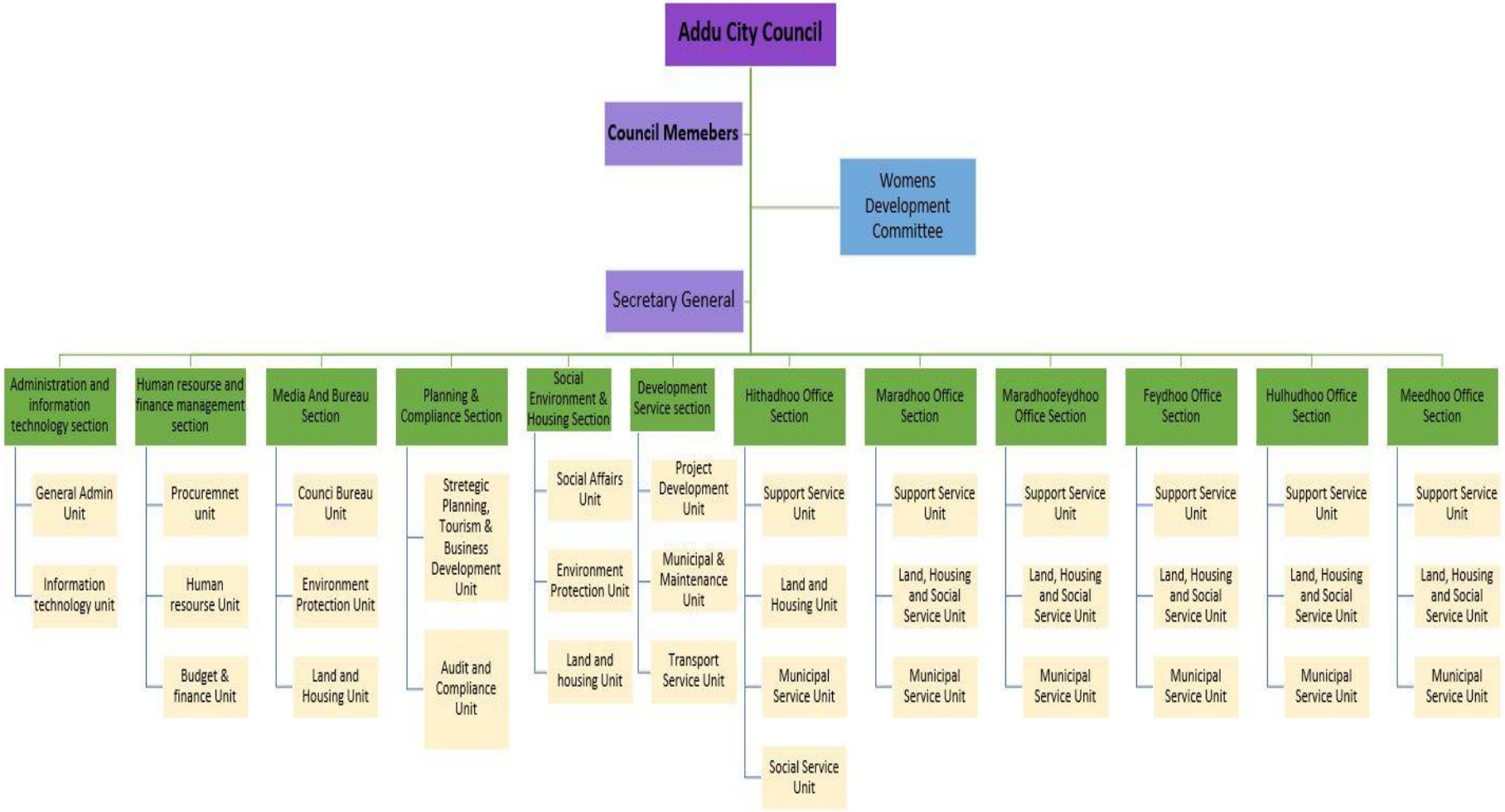
ކަންތައްތަކުގެ ތަފްޞީލް. ތަފާތުވާ ގޮތްތަކާ، ގުޅުންދޭ ބަދަލުތަކާ، ދިރާސާ ކުރެވިފައި ހުންނަ ގޮތް ބަޔާ

3. ކަންތައްތަކުގެ ތަރުތީބު

ތިލަދުންބާ، ހަނިމާދޫ، ތުލުދޫ، ދިވެހިރާއްޖެ، ފިލިޕީންސް ދިރާސާ ކުރެވިފައި ހުންނަ ތަން ކަންތައް ކަށަވަރު.

4. ކައުންސިލްގެ ތަނުގެ ރޭވުން




Addu City Council
Council Memebers
Womens Development Committee
Secretary General
Administration and information technology section
General Admin Unit
Information technology unit
Human resourse and finance management section
Procuremnet unit
Human resourse Unit
Budget & finance Unit
Media And Bureau Section
Counci Bureau Unit
Environment Protection Unit
Land and Housing Unit
Planning & Compliance Section
Stretegic Planning, Tourism & Business Development Unit
Audit and Compliance Unit
Social Environment & Housing Section
Social Affairs Unit
Environment Protection Unit
Land and housing Unit
Development Service section
Project Development Unit
Municipal & Maintenance Unit
Transport Service Unit
Hithadhoo Office Section
Support Service Unit
Land and Housing Unit
Municipal Service Unit
Social Service Unit
Maradhoo Office Section
Support Service Unit
Land, Housing and Social Service Unit
Municipal Service Unit
Maradhoofeydhoo Office Section
Support Service Unit
Land, Housing and Social Service Unit
Municipal Service Unit
Feydhoo Office Section
Support Service Unit
Land, Housing and Social Service Unit
Municipal Service Unit
Hulhudhoo Office Section
Support Service Unit
Land, Housing and Social Service Unit
Municipal Service Unit
Meedhoo Office Section
Support Service Unit
Land, Housing and Social Service Unit
Municipal Service Unit

5. ތަނަވަސްކަން

ތަކެތި ސަލާމަތްކުރުމަށް ތިމާގެ ދަށުގައި ހުންނަ ތަކެތި ބަލާ ބަލައިގަތުމަށް ދެވުނު ދައުލަތުގެ ތަކެތި ބަލާ ބަލައިގަތުމުގެ ގަވާއިދުގެ (ތ.ސ.ފ) ތިމާގެ ހިންގާ ދާއިރާގެ ތަކެތި ބަލާ ބަލައިގަތުމަށް ކަނޑައަޅާފައިވާ 12 ގަޑިއިރު ދުވަހުގެ ތެރޭ ތަކެތި ބަލާ ބަލައިގަތުމަށް ފަހަނަ ގެންނަންވާ. ތ.ސ.ފ ގެ ދަށުން ކަނޑައަޅާ ތަކެތި ބަލާ ބަލައިގަތުމުގެ ތެރެއިން ތަކެތި ދަށ ކުރުމާ، ތަކެތި ގެންދިއުމާ، ތަކެތި ބަދަލުކުރުމާ، ތަކެތި ބަލާ ބަލައިގަތުމާ،

ސިސްޓަމް ޓެކްނިޝަން 1	MS1	19
ޢިއްސިލާތް ޓެކްނިޝަން 1	GS4	5
ޓެކްނިޝަން 2	GS4	15
ލެބޯޓަރީ ޢިއްސިލާތް ޓެކްނިޝަން 2	GS3	2
ޓެކްނިޝަން 1	GS3	45
ލެބޯޓަރީ ޢިއްސިލާތް ޓެކްނިޝަން 1	GS2	5
ލެބޯޓަރީ ޓެކްނިޝަން 2	GS1	25
ލެބޯޓަރީ ޓެކްނިޝަން 1	SS3	1
ސަޕްޕޯ ސްޓާފް 3	SS2	3
ސަޕްޕޯ ސްޓާފް 2	SS1	20
ސަޕްޕޯ ސްޓާފް 1	SS1	102
ޖުމްލަ		**285**

ދުވަހުގެ ތެރޭގައި ކުރަންޖެހޭ (ކޮންޓްރެક્ટ ދުވަހުގެ) ކަންތައްތައް

ކޮންޓްރެક્ટ ދުވަހުގެ ތެރެއިން ކުރަންޖެހޭ ކަންތައް	ތަކުރާރު
ތަންކުރުމުގެ ކުރިން ކަނޑައެޅުނު ގޮތަށް ކަންތައް ކުރުން	01
ވިއްކާލުމުގެ ކުރިން ހުށަހަޅާ	01
ކައުންޓަރ ހިއުމަ	01
ސިލިކާ ގަދަކުރުން ކަންތައްތަކ	03
ތެލުގެ ލެވަލް - ބަދަލުކުރުން	05
ތަކެއް ބަލާ ގޮތް	02
ދިރިއުޅުމުގެ ގަދަކުރުން ދިނުން	15
ދިރިއުޅުމުގެ ތަކެއް :ދިރިއުޅުން	18
ދިރިއުޅުމުގެ ތަކެއް : ފިލްމު ދަތުރުތަ	11
ދަތުރު ތަކެއް: ދިރިއުޅުން	15
ދަތުރު ތަކެއް: ފިލްމު ދަތުރުތަ	10
ދަތުރުތަކެއް ތަކެއް: ދިރިއުޅުން	8
ދަތުރުތަކެއް ތަކެއް: ފިލްމު ދަތުރުތަ	3
ކުރި ތަކެއް :ދިރިއުޅުން	10
ކުރި ތަކެއް : ފިލްމު ދަތުރުތަ	03
ހުއްދަ ތަކެއް: ދިރިއުޅުން	10
ހުއްދަ ތަކެއް: ފިލްމު ދަތުރުތަ	08
ފެށި ތަކެއް: ދިރިއުޅުން	09
ފެށި ތަކެއް: ފިލްމު ދަތުރުތަ	10

ހަމަނުވާ ތަކުރާރު ސަބަބު	08
ހަނިކުރާ ފަރާތް ތަކުރާރު ކުރާ ގޮތް	06
ފަރާތް ގަބޫލް ތަކުރާރު ކުރާ ގޮތް	05
ދަށުވާ ތަކުރާރު ކުރާ ގޮތް	02
ޖުމްލަ	**164**

6. ކަންތައް ކުރުމަށް ތަންކަޑި ދެއްވާ ތަންތަން



ބަނޑު ސަރުކަރ

ފައްޅި



ދުނިޔެ ޝަތާބް

ހެލްތު ސެކްޓަރ

ކުރިއަށް ގެންދާ ފަރާތް



ތަކުރުބާ ސާބިރު

ހެލްތު ސެކްޓަރ

ރިޒަލްޓް ޑިލިވަރީ ފްރޭމްވާރކް



ހިލްމީ ރަޝީދު ޝިނާޒް

ހެލްތު ސެކްޓަރ

ރިޒަލްޓް ކޮމިއުނިކޭޝަން ފްރޭމްވާރކް



ކުލްސޫމް ހަސަން

ހެލްތު ސެކްޓަރ

ރިޒަލްޓް ބަދަލުގައި ފްރޭމްވާރކް



ފާތިމަތު ސާބިރާ

ހެލްތު ސެކްޓަރ

ރިޒަލްޓް ބައެއް ފްރޭމްވާރކް



ފާޠިމަތު ތަރުންގު ތަޤްދީސް

ހެލްތު ސެކްޓަރ

ރިޒަލްޓް ފްރޭމްވާރކް



ތަކުރުބާ ހާރިސް

ހެލްތު ސެކްޓަރ

ކަންކަމުގެ ފްރޭމްވާރކް



ފާތިމަތު ދުބަލްދޫ

ހެލްތު ސެކްޓަރ

ކަންކަމުގެ ފްރޭމްވާރކް



ފާތިމަތު ސަލީނާ

ހެލްތު ސެކްޓަރ

ކުރިއަށް ގެންދާ ފަރާތް



ދުނިޔެ ފަހީލާ

ހެލްތު ސެކްޓަރ

ކުރިއަށް ގެންދާ ފަރާތް



ބަނޑާސް ފަހީލާ ބަހަދުންތަ

ހެލްތު ސެކްޓަރ

ހުޅުވާ ފްރޭމްވާރކް



ފާތިމަތު ސުނާ

ހެލްތު ސެކްޓަރ

ފެށުން ފްރޭމްވާރކް

7. ކަންކަން ކުރުމުގެ ތެދުވެރިކަމާ ގުޅުންހުރި ގޮތުގެ ދަށުން

1. ފާސްކަންތައް ހާމަކުރުމުގެ ގޮތުގައި ކަންކަމާ ގުޅުންހުރި ކަންކަމުގެ ތަފްޞީލު، ފައިދާ، ނުވަތަ ހާލަތު ފާހަގަ ކުރުމަށް ނުވެދާނެ.

2. ކަންކަމާ ދުވަހު ކަންކަމާ ގުޅުން ދަނޑި ދަށުން، ކަންތައްތަކުގެ ތަފްޞީލު، ކަންކަން ކުރުމުގެ ގޮތުގެ ތެދުވެރިކަމާ ގުޅުންހުރި ކަންކަމުގެ ތަފްޞީލު ހާމަކުރުމަށް ކަންކަން ކުރުމުގެ ގޮތުގެ ދަށުން ކަން

10. ކޮންސާޓުގެ ދަންބަނޑުގައި ބާއްވާ ކޮންސާޓުގެ ކުރިން ކަނޑައަޅާ ކަނޑައަޅާފައިވާ ވަގުތުގައި ކަންކަން ކުރިއަށް ގެންދިއުން.

11. ސިޓީ ކޮންސާޓުން ދޫ ކުރިމަތިވާ ތަކެއްޗާ ގުޅިގެން ދެއްކުމަށް ދައްކަންޖެހޭ ދަށު ކުރިމަތިވާ ފަރާތަށް ދެއްކުން.

12. ކޮންސާޓުގެ ބަޖެޓް ތައްޔާރު ކުރުން ކުރިމަތި ވާހަކަ ދަންނަ ކޮންސާޓުގެ ތަފްސީލު ގަޑިއިރާ، ގާނޫ ގަދަ ތަންތާ ބަންދުގައި ކަންކަން ކުރިއަށް ގެންދިއުން.

13. ދޫ ފާސްކުރަން ބޭނުންވާ ގޮތުގައި ފާސްކުރުން ހަމަޖައްސައި ގަތުން.

14. ކޮންސާޓުގެ ކަނޑަން ތަރުގަބުތަކާ ތަރުގަބުކުރާ ފަރާތްތަކަށް.

15. ސިޓީގައި ތަނުގައި ބޭނުންވާ ވެސްޓް ކަނޑައެޅުން ފާސްކުރުން ކަންކަން ކުރިއަށް ގެންދާ ގޮތަށް ކަންކަން ކުރުން.

16. ކޮންސާޓުގެ ތެރެއިން ބޭނުންވާ ބަދަލު ގެނައުން ކަންކަން ކުރިއަށް ގެންދާ ގޮތަށް ކަންކަން ކުރުމަށް ކަނޑައެޅިފައިވާ ގާނޫނުތަކާ ގުޅުންހުރި ކަންކަން ކުރުން.

17. ކޮންސާޓަށް ބިނާކުރާ ކަންކަމާ ގުޅޭ ކަންކަން ތަރުތީބުކުރާ ގޮތަށް ކަންކަން ކުރުން.

18. ސިޓީ ކޮންސާޓުގެ ތެރެއަށް ކަންކަން ކުރުން.

19. ފާސްކަންކުރަން ކަނޑައެޅުނު ދިނުމުގައި ކަންކަން ކުރުން.

ފާހަގަކުރަން ފާސްކުރެވުނު ގަޑިއިން ކޮންސާޓަށް ގަދަކުރާ ކަންކަމުގެ ގޮތުގައި ތަކެއްޗާ ގުޅިގެން ސިޓީ ކޮންސާޓުގެ ތެރެއިން ކަނޑައެޅުން، ދިރިފާނަށް، ތަނާ ދާ ފާސްކުރެވިގެންދާ ކަންކަން ކަނޑައެޅުން ކަނޑައެޅިފައިވާ ގޮތަށް ކަންކަން ކުރުމަށް ކަނޑައެޅިފައިވާ ގޮތަށް ކަންކަން ކުރުން، ސިޓީ ކޮންސާޓުގެ ތެރެއިން ދިރިއުޅުންތަކާ ގުޅުންހުރި ކަންކަން ކުރުން، ކަނޑައެޅުން ފާސްކުރުން ކަންކަން ކުރުން، ކަނޑައެޅުން ކަންކަން ކުރުން، ސިޓީ ކޮންސާޓުގެ ތެރެއިން ކަންކަން ކުރުން.

ކޮންސާޓުގެ ކަންކަން ކުރުމަށް ބޭނުންވާ ގޮތަށް ކަންކަން ކުރުމަށް ކަނޑައެޅިފައިވާ ގޮތަށް ކަންކަން ކުރުން.

1. ކަންކަން ކުރުމަށް ބޭނުންވާ ކަންކަން ކުރުން – ކޮންސާޓުގެ ތަކެއްޗާ ގުޅިގެން ކަންކަން ކުރުން

2. ޤާނޫނީ ދާއިރާ ދުވަސްވަރު ބަދަލުކުރުން - ކަންކަން ހިންގުމުގެ ފަރާތްތަކާ ގުޅިގެން ބަދަލުކުރަންޖެހޭ ތަފާތު ގަވާއިދުތަކާ ކަންކަން ހިންގުމަށް

3. ކަންކަން ހިންގުމުގެ ތަކުލީފު - ހަވާލުކުރާ ފަރާތަށް ދިނުމަށްފަހު ކަންކަން ހިންގުމަށް

4. ކަންކަން ހިންގުމުގެ ތަންތާ ބެހޭގޮތުން - ކަންކަން ހިންގުމުގެ ތަންތާ ބެހޭގޮތުން ކަންކަން ހިންގުމަށް ހަވާލުކުރާ ފަރާތަށް، ތަންތާ ބެހޭ ގޮތުގައި ކަންކަން ހިންގުމަށް

5. ކަންކަން ހިންގުމުގެ ހުއްދަ - ތަކެތި ގެންދިއުމަށް ކަންކަން ހިންގުމަށް

6. ކަންކަން ހިންގުމުގެ ބަޖެޓް - ތަކެއްޗާ ގުޅިގެން ކަންކަން ހިންގުމަށް ހަވާލުކުރާ ފަރާތަށް ތަކެއްޗާ ގުޅިގެން ކަންކަން ހިންގުމަށް

7. ކަންކަން ހިންގުމުގެ ގަޑިއަށް ތަކެތި ތަނަވަސްކުރުން - ކަންކަން ހިންގުމުގެ ކަންތައް ހިންގުމަށް ބާރުދޭ ގޮތުގައި ކަންކަން ހިންގުމަށް ހަވާލުކުރާ ފަރާތަށް ކަންކަން ހިންގުމަށް ބާރުދޭ ގޮތުގައި ކަންކަން ހިންގުމަށް

8. ކަންކަން ހިންގުމުގެ ތަކުލީފު ދެއްކުން - ދަތުރު ފަހަރު ތަކެތި ގެންދިއުމުގައި ތަކެތި ތަނަވަސްކުރުން ކަންކަން ހިންގުމަށް

9. ކަންކަން ހިންގުމުގެ ފައިދާ ދުބާރުދިނުން - ދަތުރު ފުރުމާ ހަވާލު ކުރާ ތަކެތި ތަނަވަސްކުރުން ކަންކަން ހިންގުމަށް

10. ކަންކަން ހިންގުމުގެ ގަޑިއަށް ހުއްޓުން - ފުރުމާ ހަވާލު ކުރާ ތަކެތި ތަނަވަސް، ދިއުމަށްފަހު ތަކެތި ތަނަވަސް ކުރުމުގައި ތަކެތި ތަނަވަސްކުރުމުގެ ތަކެއްޗާ ގުޅިގެން ކަންކަން ހިންގުމަށް

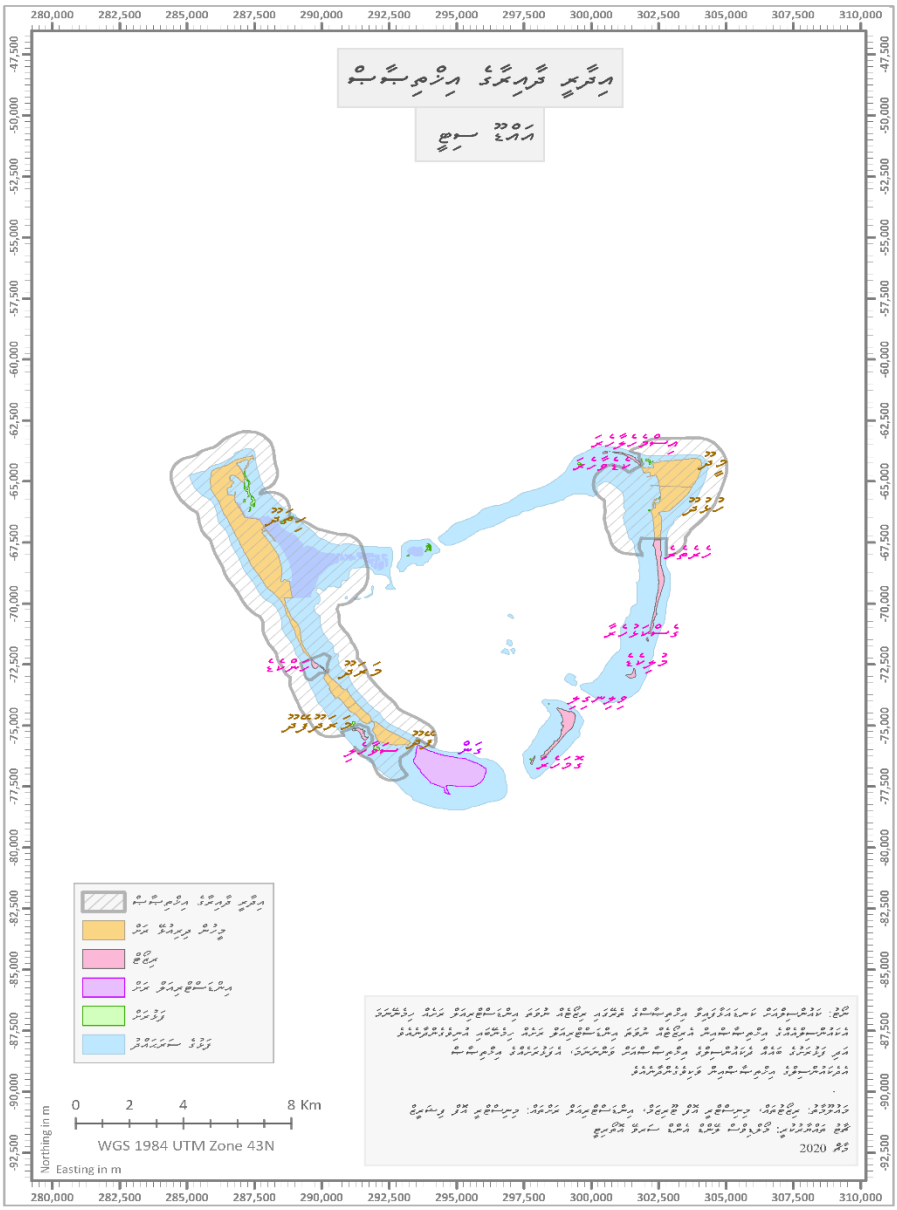
11. ކަންކަން ހިންގުމުގެ ދުބާރުދިނުން ފާސަޅު - ފުރުމާ ހަވާލު ކުރާ ތަކެތި ގެންދިއުމަށް ތަކެތި ތަނަވަސްކުރުން ކަންކަން ހިންގުމަށް ބާރުދޭ ގޮތުގައި ތަކެތި ތަނަވަސްކުރުން ކަންކަން ހިންގުމަށް

12. ކަންކަން ހިންގުމުގެ ގަޑިއަށް ފާސްކުރުން - ފުރުމާ ހަވާލު ކުރާ ތަކެތި ގެންދިއުމަށް ތަކެތި ތަނަވަސްކުރުން ކަންކަން ހިންގުމަށް

8. ދިވެހި ވަނަވަރު / ކަނޑުމަސްވެރި ތިމާވެއްޓަށް ހިނގާ ހަރަކާތްތައް

ދިވެހިގަނޑ ބާރުދޭ ހިސާބުގައި 6 ތަވަށް ކަނޑުގެ ފަށް ހަތަރު، ފަތަރު، ފަތަރުދަށް، ކުރިއަށް ދިއުން ހަދާ ފަދަ ކަންކަމުގައި ކަނޑުމަސްވެރިކަމުގެ ދަށުން ކުރިއަށް ގެންދާ ކަންތައްތަކާ ގުޅިގެން ދެ ދުވަހުގެ ތެރޭގައި ދިވެހި ގަނޑު ތަކުގެ 17,287 ތަކެއްގެ 18,287 ފިހާރަ ކުރެވުނު ކަމަށާ، ދެ ދުވަހުގެ ތެރޭ 35,448 ފަރާތަކުން ·ދިވެހި ގަނޑު ތަކުގެ ބަދަލުގައި 18 ތަކެއްގެ 8,830 ކަނޑުމަސް ގަނެވުނު 65 ތަކެއްގެ 2,147 ފަރާތަކުން 18 ކަނޑުމަސް ގަނެ 64 ފަރާތަކަށް 24,471 ކަމަށާ، ދިގު ދުވަހުގެ ތެރޭ 7,544 ފަރާތަކުން ގަނެ ދިވެހި ގަނޑު ތަކުގެ 4,663 ގޮތުގައި ތަކެއްގެ ގޮތުގައި

ދެ ދުވަހުގެ 78 ފަރާތަކަށް ކަނޑުމަސް ގަނެވުނު.



ކަންތައްތަކުގެ ސާރަ 2024 ވަނަ ތަނަވަސް ފުރަތަމަ ހަތަރުމަހުގެ ދިވެހިންގެ ތަފާތު ތަކެތި

ކަންތައްތަކުގެ ނަން	ހުރިހާ	ފިރިން	ތަކެތި	ހުރިހާ	ފިރިން
ތަކެތި ގަނެ ދިނުން	163	33	13	35	13
ތަކެތި ގަނެ ދިނުން	107	23	8	18	4
ތަކެތި ގަނެ ދިނުން	3	_	0	3	2
ތަކެތި ގަނެ ދިނުން	124	37	8	11	3
ތަކެތި ގަނެ ދިނުން	39	6	2	11	1

ތ ތ ތ

9. ނަތީޖާ ބަލައިގަތުމުގެ ފެންވަރު

2024 ވަނަ އަހަރުގެ ފުރަތަމަ ހަތަރު ހަފްތާގެ ތެރޭގައި ދަނޑުވެރިކަމާ ގުޅުންހުރި ތަކެތި ބަދަލުކުރުމުގެ ތަކެތި ބަލައިގަތުމުގެ ފެންވަރު

ހަރަކާތްތައް ކުރަންޖެހޭ ތަކެތި	ހަރަކާތް ކުރެވިފައިވާ ގޮތް		ނަތީޖާ ބަލައިގަތުމުގެ ފުރިހަމަ ފެންވަރު
	Q1	Q2	
ތަކެތި ގަނެ ހުރުން			
ދާއިރާ ކޮ.(ސ.ކ) (ތަކެތި ދޫކުރާ) ތަނުގައި ލިޔެ ހުށަހަޅާ: ފަރާތް ކަނޑައަޅާ ތަކެތި ގަނެ ހުރުން	✓		100%
ތަރިގަނޑު ތަނުގައި ބަލައިގަތުން ފާސްކުރާ ފަރާތަށް ދިނުން	✓		100%
ފަރާތްތަކުން ދަށްކުރާ ބިލް ދައްކާ ތަކެތި ގަނެ ހުރުން 2024	✓		100%
ދަނޑުވެރިންގެ ހިއްސާ ފަސްދިހަ ދުވަހުގެ ތެރޭގައި ގަނެ ހުރުން ކުރުމަށް ލިޔެ ހުށަހަޅާ	✓		100%
ކާނާ ހަލާކުވެ ދާ ތަކެތި ގަނެ ހުރުން	✓		100%
ފެންވަރު ބަލައިގަތުމަށް ބޭނުންކުރާ ތަކެތި		✓	100%
ވިތަ ގަނެ ހުރުން		✓	100%
ހަލާކުވެ ދާ ތަކެތި ގަނެ ހުރުމަށް ދަށްކުރާ ބިލް ހުށަހަޅާ	✓	✓	100%
ގ.ކ.ކ. ތަކެތި ގަނެ ހުރުން ފާސްކުރުން	✓		100%
ފަރާތް ތަކެތި ގަނެ ހުރުމަށް ކުރާ ހަރަކާތް	✓		100%
ތަކެތި ގަނެ ހުރުމަށް ދަށްކުރާ ބިލް ހުށަހަޅާ	✓		100%
ތަކެތި ގަނެ ހުރުމަށް ދަށްކުރާ ބިލް ހުށަހަޅާ	✓		100%
2024 ވަނަ ހަލާކުވެ ދާ ތަކެތި ގަނެ ހުރުމަށް ދަށްކުރާ ބިލް ހުށަހަޅާ	✓		100%
ތަކެތި ގަނެ ހުރުމަށް ދަށްކުރާ ބިލް ހުށަހަޅާ	✓		100%
ދަނޑުވެރިކަމާ ގުޅުންހުރި ތަކެތި			
2024 ވަނަ ހަލާކުވެ ދާ ތަކެތި ގަނެ ހުރުން	✓		100%
2023 ވަނަ ހަލާކުވެ ދާ ތަކެތި ބަދަލުކުރުން	✓		100%
ވަގުން ހިންގާ ކަންކަން ބަލައިގަތުން	✓	✓	20%
ހަމަ ސިޔާސީ ކަންތައް ދެމިހުރުން	✓	✓	

ތަކެތި ހިލޭ ބަލައިގަތުމުގެ ކުރިން ބަލައިގަތުމަށް ކަނޑައަޅާ ގޮތް	✓	✓	
ތަކެތި ހިލޭ ބަލައިގަތުމަށް ފަހު ބަލައިގަތުމަށް ކަނޑައަޅާ ގޮތް (ފުރިހަމަ)		✓	100%
ވިއްކުމުގެ ކުންފުނި			
ފަރާތް ވިއްކާނީ ކޮންގޯ ތެރެއިން ހޯދާ ތަކެތި ގެންނަން	✓		5%
ފަރާތަށް ދެ ދުވަހުގެ ތެރޭގައި ތަކެތި ލިބިދިނުން	✓		5%
ފަރާތް ކުރިން ވިއްކާ ތަކެތި ކުރިން ލިބިދިނުން	✓		5%
ތަކެތި ލިބިދިނުމުގެ ކުރިން ބަލައިގަތުން	✓		100%
ތަކެތި ލިބިދިނުމުގެ ކުރިން ބަލައިގަތުމުގެ ކުރިން ބަލައިގަތުން	✓		50%
ފަރާތް ތަކެތި ގެނެވޭ ގޮތް ބަލައިގަތުން		✓	5%
ތަކެތި ލިބިދިނުމުގެ ކުރިން ބަލައިގަތުން	✓	✓	5%
ތަކެތި ލިބިދިނުމުގެ ފަހު ބަލައިގަތުން (ސާފުކުރުން)	✓	✓	65%
ތަކެތި ލިބިދިނުމުގެ ކުރިން ބަލައިގަތުމުގެ ކަންތައް ކުރިއަށް ގެންދިއުން	✓	✓	5%
ތަކެތި ލިބިދިނުމުގެ ފަހު ބަލައިގަތުމުގެ ކަންތައް ކުރިއަށް ގެންދިއުމުގެ ގޮތުގައި ފަރާތް ސާފުކުރުމުގެ ކަންތައް ކުރިއަށް ގެންދިއުން	✓	✓	5%
ތަކެތި ބަލައިގަތުމުގެ ކުރިން ބަލައިގަތުން	✓	✓	60%
ތަކެތި ބަލައިގަތުމުގެ ކުރިން ބަލައިގަތުމަށް ފަހު ބަލައިގަތުން	✓	✓	10%
ތަކެތި ބަލައިގަތުމުގެ ކުރިން ބަލައިގަތުމުގެ ކަންތައް ކުރިއަށް ގެންދިއުން	✓	✓	100%
ތަކެތި ބަލައިގަތުމުގެ ކުރިން ބަލައިގަތުމުގެ ކަންތައް ކުރިއަށް ގެންދިއުމުގެ ގޮތުގައި ތަކެތި ބަލައިގަތުމުގެ ކުރިން ބަލައިގަތުން	✓	✓	75%
ތަކެތި ބަލައިގަތުމުގެ ކުރިން ބަލައިގަތުމުގެ ކަންތައް ކުރިއަށް ގެންދިއުމުގެ ގޮތުގައި ތަކެތި ބަލައިގަތުމުގެ ކުރިން ބަލައިގަތުމުގެ ކަންތައް ކުރިއަށް ގެންދިއުން	✓	✓	5%
ތަކެތި ބަލައިގަތުމުގެ ކުރިން ބަލައިގަތުމުގެ ކަންތައް ކުރިއަށް ގެންދިއުމުގެ ގޮތުގައި ތަކެތި ބަލައިގަތުމުގެ ކުރިން ބަލައިގަތުމުގެ ކަންތައް ކުރިއަށް ގެންދިއުން	✓	✓	5%
ތަކެތި ބަލައިގަތުމުގެ ކުރިން ބަލައިގަތުމުގެ ކަންތައް ކުރިއަށް ގެންދިއުމުގެ ގޮތުގައި ތަކެތި ބަލައިގަތުމުގެ ކުރިން ބަލައިގަތުމުގެ ކަންތައް ކުރިއަށް ގެންދިއުން	✓	✓	5%
ތަކެތި ބަލައިގަތުމުގެ ކުރިން ބަލައިގަތުމުގެ ކަންތައް ކުރިއަށް ގެންދިއުމުގެ ގޮތުގައި ތަކެތި ބަލައިގަތުމުގެ ކުރިން ބަލައިގަތުމުގެ ކަންތައް ކުރިއަށް ގެންދިއުން	✓	✓	5%
ތަކެތި ބަލައިގަތުމުގެ ކުރިން ބަލައިގަތުމުގެ ކަންތައް ކުރިއަށް ގެންދިއުމުގެ ގޮތުގައި ތަކެތި ބަލައިގަތުމުގެ ކުރިން ބަލައިގަތުމުގެ ކަންތައް ކުރިއަށް ގެންދިއުން	✓	✓	5%
ތަކެތި ބަލައިގަތުމުގެ ކުރިން ބަލައިގަތުމުގެ ކަންތައް ކުރިއަށް ގެންދިއުމުގެ ގޮތުގައި ތަކެތި ބަލައިގަތުމުގެ ކުރިން ބަލައިގަތުމުގެ ކަންތައް ކުރިއަށް ގެންދިއުން	✓	✓	100%
ތަކެތި ބަލައިގަތުމުގެ ކުރިން ބަލައިގަތުމުގެ ކަންތައް ކުރިއަށް ގެންދިއުމުގެ ގޮތުގައި ތަކެތި ބަލައިގަތުމުގެ ކުރިން ބަލައިގަތުމުގެ ކަންތައް ކުރިއަށް ގެންދިއުން	✓	✓	5%
ތަކެތި ބަލައިގަތުމުގެ ކުރިން ބަލައިގަތުމުގެ ކަންތައް ކުރިއަށް ގެންދިއުމުގެ ގޮތުގައި ތަކެތި ބަލައިގަތުމުގެ ކުރިން ބަލައިގަތުމުގެ ކަންތައް ކުރިއަށް ގެންދިއުން	✓	✓	45%
ތަކެތި ބަލައިގަތުމުގެ ކުރިން ބަލައިގަތުމުގެ ކަންތައް ކުރިއަށް ގެންދިއުމުގެ ގޮތުގައި ތަކެތި ބަލައިގަތުމުގެ ކުރިން ބަލައިގަތުމުގެ ކަންތައް ކުރިއަށް ގެންދިއުން	✓	✓	10%
ގޯސްގޮވ ގާތްވިޔަ			
ތަކެތި ބަލައިގަތުމުގެ ކުރިން ބަލައިގަތުމުގެ ކަންތައް ކުރިއަށް ގެންދިއުން	✓	✓	50%

50%	✓		ދަނޑިތަ ދަނޑުބޮޑުގެ ތެރޭގައި ހިންގާ ހާދިސާ - ހިތަދޫ
100%	✓	✓	ގ ދަނޑުބޮޑުގެ ތެރޭގައި ހިންގާ ހާދިސާ - ހިތަދޫ
100%	✓	✓	ތަމްރީނުވެރިންނަށް ދޫ ބަލާ
100%	✓	✓	ސުވާލުކުރަން ދޫ ބަލާ
100%	✓	✓	ތަކެތި ހިފެހެއްޓުމާ ގުޅޭ ކަންކަމުގެ ދާއިރާ
			ހިތަދޫ ތަކުރު ތަމްރީނު
0%	✓	✓	ހިތަދޫ - ދަނޑުކުރުމުގެ ކަންކަން ބަލާ
0%	✓	✓	ހިތަދޫ - ކުރިއަށްގެންދާ ހާދިސާ - ފާހަގަ ކުރާ ގޮތް ބަލާ
0%	✓	✓	ހިތަދޫ ތަރިގަ ކުރިއަށްގެންދާ ތަމްރީނު ބަލާ (NEW)
0%	✓	✓	ހިތަދޫ - ތަށި ހިންގާ ގޮތާ ގުޅޭގޮތުން ބަލާ
50%	✓	✓	ހިތަދޫ - ދަނޑުގެ ވިދުގެ ދަނޑުގެތެރެ ބިއްލާ ކުރާ ގޮތް ބަލާ
0%	✓	✓	ހިތަދޫ - ދަނޑުގެ ވިދުގެ ކަނޑުގައި ތަރިގަ ތަރުތީބުކުރާ ގޮތް ބަލާ
0%	✓	✓	ހިތަދޫ -ދަނޑުކުރުމުގެ ދަނޑުގެ ތެރެ
0%	✓	✓	ސުވާލުތަކުގެ ޖަވާބު ދިނުމުގައި ދަނޑުގެތެރެ ތަރިގަ ކުރާ ގޮތް
0%	✓	✓	ހިތަދޫ - ދަނޑު ފުދުނު ތަނަކަށް ދަނޑުގެތެރެ ތަރިގަ ކުރާ ގޮތް
50%	✓	✓	ދިގު ކަނޑުތަކުގައި ތަރިގަ ތަށި ބަހައްޓާ ގޮތް
50%	✓	✓	ހިތަދޫ - ދިގު ކަނޑުތަކުގެ ފުރާ ބަލާ
50%	✓	✓	ދިގު ކަނޑުތަކުގެ ތަށި ހިންގާ ގޮތް
100%	✓	✓	ހިތަދޫ - ދިގު ކަނޑުތަކުގެ ދަނޑު ބަދަލުކުރުން ދަނޑުގެތެރެ ތަރިގަ ކުރާ ގޮތް
50%	✓	✓	ދިގު ކަނޑުތަކުގައި ތަރިގަ ތަށި ބަހައްޓާ ގޮތް
50%	✓	✓	ހިތަދޫ - ދުނިޔެ ދަނޑުގެ ތަރިގަ ކުރާ ގޮތާ ގުޅޭ ކަންކަން ބަލާ
50%	✓	✓	ހިތަދޫ - ދަނޑުގެ ތަށި ހިންގާ ގޮތް (6 ފަރާތާ 2 ދަނޑުގެތެރެ) (NEW)
0%	✓	✓	ހިތަދޫ - ދަނޑުގެ ތަށި ސުންނާ ދަނޑުގެ ގޮތް
10%	✓	✓	ހިތަދޫ - ސުފުލު ކަނޑުގައި ތަރިގަ ކުރާ ގޮތް ބަލާ
0%	✓	✓	ހިތަދޫ - ހިތަދޫ ތަރި ދަނޑުގެތެރެ ބަދަލުކުރާ ގޮތާ ގުޅޭ ކަންކަން ބަލާ
50%	✓	✓	ހިތަދޫ - ދުނިޔެ ދަނޑުގެ ތަށި ބަހައްޓާ ގޮތް
50%	✓	✓	ހިތަދޫ - ހިތަދޫ ތަރި ދަނޑުގެތެރެ ބަދަލުކުރާ ގޮތް (ދިގު ކަނޑު ފުރާ)
0%	✓	✓	ތަމްރީނުވެރިންގެ ދަނޑު ބަލާ - ދިދުވަހު
0%	✓	✓	ހިތަދޫ ތަރިގަ ދަނޑު ފުދުނު ތަނަކަށް ތަށި ހިންގާ ގޮތް
0%	✓	✓	ތަމްރީނުވެރިންނަށް ދަނޑު ބަލާ ގޮތް
0%	✓	✓	ތަކެތި ތަމްރީނުގައި ބޭނުންކުރާ ގޮތް
0%	✓	✓	ހިތަދޫ - ދަނޑު ބާއްވާ ގޮތް
0%	✓	✓	ތަށިވިލާ ކުރިއަށްގެންދާ ތަމްރީނު - ތަކުރީރު ފާހަގަ

0%	✓	✓	ހިއްކުންތަކުގެ ހާލަތު ހިނދުން ހިނދަށް ބަދަލުވާ ގޮތަށް ބަލައި ހިއްކުންތަކުގެ ތަފްޞީލު ހާޒިލުކުރުން
0%	✓	✓	ހިއްކުން - ކުރިއަށް ގެންދާ ކަންތައްތަކުގެ ތަފްޞީލު ހާޒިލުކުރުން
0%	✓	✓	ހިއްކުން - ކުރިއަށް ގެންދާ ކަންތައްތަކުގެ ތަފްޞީލު ހާޒިލުކުރުން
30%	✓	✓	ހިއްކުން - ފާސްކޮށްފައި ހުންނަ ކަންތައްތަކުގެ ތަފްޞީލު ހާޒިލުކުރުން
0%	✓	✓	ހިއްކުން - ތަރައްޤީކުރެވިފައި ހުންނަ ކަންތައްތަކުގެ ތަފްޞީލު (NEW)
0%	✓	✓	ފާހަގަކުރުން - ކުރިން ހިނގި ކަންތައްތަކުގެ ތަފްޞީލު
0%	✓	✓	ހިއްކުން - ކުރިއަށް ގެންދާ ކަންތައްތަކުގެ ތަފްޞީލު (NEW)
100%	✓	✓	ކަނޑުވަޅުގެ ކުރިމަގުގައި ހުންނަ ބަންދަރުތައް
30%	✓	✓	ބަންދަށް ހިއްކުން - ފެށުމުގެ
0%	✓	✓	ބަންދަށް ހިއްކުމުގެ ކުރިން ކުރަންވާ ކަންތައްތަކުގެ ތަފްޞީލު
10%	✓	✓	ތަރައްޤީ ހިނގަމުން ދިއުމަށް ހިއްކުން ކުރުން
0%	✓	✓	ހިއްކުން - ފާސްކުރެވިފައި ހުންނަ ކަންތައްތަކުގެ ތަފްޞީލު ކަންތައްތަކުގެ ތަފްޞީލު ބަލައި ބަންދަށް ހިއްކުމުގެ ކުރިން ކުރަންވާ ކަންތައްތަކުގެ ތަފްޞީލު ހާޒިލުކުރުން
0%	✓	✓	ކަންތައް ހިންގުމަށް ބޭނުންވާ ދަށު ދަރަޖަ ފަރާތްތަކުގެ ތަފްޞީލު ހާޒިލުކުރުން
0%	✓	✓	ތަރައްޤީ ހިނގަމުން ދިއުމަށް ބޭނުންވާ ދަށު ދަރަޖަ ފަރާތްތަކުގެ ތަފްޞީލު ހާޒިލުކުރުން
0%	✓	✓	ހިއްކުން - ތަކެތި ގަތުމުގެ ކުރިން ކުރަންވާ ކަންތައްތަކުގެ ތަފްޞީލު
0%	✓	✓	ހިއްކުން - ފުރިހަމަ ކުރެވިފައި ހުންނަ ކަންތައްތަކުގެ ތަފްޞީލު
10%	✓	✓	ހިއްކުން - ކަނޑުގައި ބޭނުންވާ ގޮތަށް ހިންގުމުގެ ކުރިން ކުރަންވާ ކަންތައްތަކުގެ ތަފްޞީލު
15%	✓	✓	ކަނޑުގައި ފުރިހަމަ ކުރެވިފައި ހުންނަ ތަކެތި ބަލާ ބަލައި
100%	✓	✓	ހިއްކުން - ފާހަގަކުރުމުގެ ކުރިން ކުރަންވާ ކަންތައްތަކުގެ ތަފްޞީލު
0%	✓	✓	ފެނާ ދުއްވާ ކަންތައްތަކުގެ ތަފްޞީލު ހާޒިލުކުރުން
0%	✓	✓	ހިއްކުން - ގައިގައި ކަންތައްތަކުގެ ތަފްޞީލު ބަލައި ކަންތައްތަކުގެ ތަފްޞީލު ހާޒިލުކުރުން
0%	✓	✓	ހިއްކުން - ދުވަސް ކަންތައްތަކުގެ ތަފްޞީލު (GNSS)
0%	✓	✓	ހިއްކުން - ގައިގައި ކަންތައްތަކުގެ ތަފްޞީލު ކަންތައްތަކުގެ ތަފްޞީލު ހާޒިލުކުރުން / ކަނޑުވައްޓަށް
			ކަންތައް ތަކުރާ ގޮތް
0%	✓	✓	ކަންތައް ދުއްވާ ކަންތައްތަކުގެ ތަފްޞީލު
0%	✓	✓	ކަންތައް ގެންދާ ގޮތުގެ ތަފްޞީލު ހާޒިލުކުރުން
0%	✓	✓	ކަންތައް ގެންދާ ގޮތުގެ ތަފްޞީލު ހާޒިލުކުރުން
0%	✓	✓	ކަންތައް ގެންދާ ގޮތުގެ ތަފްޞީލު ހާޒިލުކުރުން
10%	✓	✓	ކަންތައް ގެންދާ ގޮތުގެ ތަފްޞީލު ހާޒިލުކުރުން
80%	✓	✓	ކަންތައް ތަކުރާ ގޮތުގެ ތަފްޞީލު
100%	✓	✓	ކަންތައް ގެ ފަރާތްތަކުގެ ތަފްޞީލު ހާޒިލުކުރުން

50%	✓	✓	ދަތިކަމުގައި ވަންދެން ކުރިއަށް ގެންދިއުން
20%	✓	✓	ދުލްވަދަނުން ކުރިއަށްގެންދާ ހިސާބަށް ކަނޑުން
100%	✓	✓	ދަތުރުގައި ދަތުރުކުރާ ފަރާތަށް ލިބޭ ގެނައުންތައް
0%	✓	✓	ދަތުރުގައި ތިބި ހަރަދުތަކުގެ ވާދަކުރުން ހުށަހެޅުން
0%	✓	✓	ދަތުރުގައި ބޭނުންކުރާ ގޮތް
100%	✓	✓	ތަނަވަސް ދަތުރުތަކުގެ ތަފްސީލް
20%	✓	✓	ތަކުރާރުވާ ދުވަސްތަކުގެ ތެރެއިން ދުވަހު
			ދަތުރުގައި ތިބި ހަރަދު ދިނުން
100%	✓	✓	2024 ވަނަ ހަނދުގެ ފަހު ދުވަހާ ހަމައަށް ދަށްކުރަން ބާކީ ހުރި ދަށްކުރުންތައް
0%	✓		ދަތުރުގައި ފ ކ ކަމަށް ދެއްކުން
0%	✓	✓	ދަތުރުގައި ލ ކ ކަމަށް ދެއްކުން
0%	✓	✓	ދަތުރުގައި ފ ކ ކަމަށް ދެއްކުން
0%	✓	✓	ދަތުރުގައި ލ ކ ކަމަށް ދެއްކުން
			ކުރީ ހަނދު ދިނުން
0%		✓	ކުރީ ދިނުމުގެ ގޮތުގައި ތަކެތި
0%		✓	ކުރީ ދިނުން ދަތުރުގައި ގެންދާ ބާވަތް
0%		✓	ކުރީ ދިނުމުގެ ކުރިން ކަނޑައަޅާ ހަދާ ގަވާއިދު
0%		✓	ކުރީ ދިނުމުގެ ކުރިން ކަނޑައަޅާ ހަދާ ގަވާއިދު
0%		✓	ކުރީ ދިނުމުގެ ގޮތުގައި ކުރިން ދިނުމަށް ހުށަހަޅާ ފަރާތް ނުވަތަ ކުންފުނި
0%		✓	ކުރީ ދިނުން ދަތުރުގައި ގެންދާ ބާވަތް
100%	✓	✓	ކުރިއަށް ދުވަހުން ދަށްކުރާ ގޮތް
100%		✓	ކުރިއަށް ދިގު ދަށްކުރާ ގޮތް
0%		✓	ކުރިއަށް ދުވަށަށް ދަށްކުރާ ގޮތް
0%		✓	ކުރިއަށް ބަލައިގަނެ ހިންގާ ގޮތް
10%		✓	ކުރި- ބަޔަކު ހަދައިފައިވާ ގޮތް
50%		✓	ކުރި ބަދަލު، ތަކެތި ދިނުމުގައި ކުރިން ކަނޑައަޅާ ގަވާއިދު ހިމެނުން
39%	✓	✓	ކުރި ފައިސާ ދިނުމުގެ ތެރެއިން ބޭނުންކުރާ ގޮތް
17%	✓	✓	ކުރި ފައިސާ ދިނުމުގެ ކުށްވެރިކަމުގެ ގޮތުގައި ކަނޑައަޅާ ގޮތް
30%	✓	✓	ކުރި ފައިސާ ދަށްކުރާ ގޮތް
40%	✓	✓	ކުރި ފައިސާ ދިނުމުގެ ގޮތުގައި ބޭންކް ނުވަތަ ފައިސާ ދަށްކުރާ ގޮތް
70%	✓	✓	ކުރި ފައިސާ ދިނުމުގެ ގޮތުގައި ކާޑު ބޭނުންކުރާ ގޮތް
60%		✓	ކުރި ދިނުމުގެ ކުރިން ކަނޑައަޅާ ގަވާއިދު ހުށަހަޅާ ފަރާތް
40%		✓	ކުރި ބޭނުންކުރާ ދުވަހުގެ ދަށްކުރާ ގަވާއިދު
100%	✓	✓	ކުރި ގެ ތެރޭގައި ފައިސާ ދިނުމުގެ ކުރިން ހިންގަންޖެހޭ ކަންތައް
			ދުވަސް ހަނދު ދިނުން

100%	✓	✓	ﮨﮈﮈﮭ ﮬﮦﮫ ﮦﮈﮪﮭ ﮤﮭﮈﮤﮦﮫﮪﮭ
90%	✓	✓	ﮨﮈﮈﮭ ﮬﮦﮫ ﮬﮭﮩﮭﮬﮦﮣﮬﮭ ﮦﮈﮬﮬﮦﮤﮈﮣ ﮩﮫﮪﮬﮦﮫﮬﮬ ﮦﮭﮩﮫﮭ
50%	✓	✓	ﮨﮈﮈﮭ ﮬﮦﮫ ﮩﮪﮦﮬﮬﮦﮣﮈ ﮦﮤﮦﮦﮬﮭﮩﮈﮭ ﮦﮈﮭ ﮬﮣﮬﮭ
50%	✓	✓	ﮨﮈﮈﮭ ﮬﮦﮫ ﮩﮪﮦﮬﮬﮦﮣﮈ ﮦﮤﮦﮦﮬﮭﮩﮈﮭ ﮦﮈﮭ ﮬﮣﮬﮭ
0%	✓	✓	ﮨﮈﮈﮭ ﮬﮦﮫ ﮪﮬﮩﮤﮪﮣ ﮦﮬﮭﮦﮭﮬﮭ ﮬﮭﮭﮦﮬﮬﮭﮫﮭ ﮬﮭﮭﮦﮬﮭﮫﮭ
0%	✓	✓	ﮨﮈﮈﮭ ﮈﮬ ﮦﮬﮭﮫﮭ ﮦﮬﮭﮦﮭﮬﮭ ﮦﮬﮭﮦﮭﮬﮭ ﮩﮪﮣﮬﮭ
0%	✓	✓	ﮨﮈﮈﮭ ﮦﮬﮭﮫﮭ ﮩﮪﮦﮬﮬﮦﮣﮈ ﮦﮬﮭﮦﮭﮬﮭ ﮦﮬﮭﮦﮭﮬﮭ ﮬﮭﮭﮦﮬﮭﮫﮭ
50%	✓	✓	ﮨﮈﮈﮭ ﮦﮦﮬ ﮪﮪﮬﮦﮬ ﮈﮭﮫﮭﮦﮭﮬﮭ ﮦﮬﮭﮦﮭﮬﮭ ﮦﮬﮭﮦﮭﮬﮭ ﮬﮭﮭﮦﮬﮭﮫﮭ
			ﮈﮦﮭ ﮬﮦﮫ ﮦﮈﮪﮭ
10%	✓	✓	ﮈﮦﮭ ﮪﮦﮈﮭﮣ ﮦﮬﮭﮫ ﮩﮦﮈﮫﮭﮣ ﮬﮬﮈﮫﮭﮣ ﮦﮭﮩﮫﮭ
10%	✓	✓	ﮈﮦﮭﮈﮬﮬ ﮫﮦﮫﮭﮣ ﮓﮬﮭﮦﮦ ﮬﮬﮬﮈﮓ ﮫﮭﮩﮫﮭ
25%	✓	✓	ﮈﮦﮭ ﮪﮪﮪﮦﮦ ﮪﮪﮬﮬﮦ ﮈﮬﮈﮈﮫﮭﮈﮈﮬ ﮦﮦﮓ ﮦﮦﮬﮦﮬ ﮦﮦﮈﮭﮬﮬﮭ ﮦﮦﮦﮦ ﮬﮦﮦﮭ
100%	✓	✓	ﮈﮦﮭ ﮈﮦﮦﮦﮦ ﮬﮬﮪﮦﮦ ﮈﮦﮦﮦﮦ ﮬﮬﮬﮣ ﮈﮬﮈﮫﮭﮣ ﮬﮭﮬﮈﮦﮭﮬﮭ
10%	✓	✓	ﮈﮦﮭ ﮈﮦﮦﮦﮦ ﮬﮬﮬﮣ ﮈﮦﮦ ﮦﮦﮦ ﮬﮬﮬﮣﮈ ﮬﮬﮬﮣ ﮦﮦﮬﮦﮦﮦﮦ ﮦﮦﮦﮦﮬﮭﮫﮭ
0%	✓	✓	ﮈﮦﮭﮈﮬﮬ ﮬﮬﮬﮦﮦﮦ ﮬﮬﮬﮭﮫﮭ
100%	✓	✓	ﮈﮦﮭﮈﮬﮬ ﮦﮬﮭﮫﮭ ﮦﮬﮭﮦﮭﮬﮭ ﮦﮬﮭﮦﮭﮬﮭ ﮦﮬﮭﮦﮭﮬﮭ ﮦﮬﮭﮦﮭﮬﮭ
0%	✓	✓	ﮈﮦﮭﮈﮬﮬ ﮦﮬﮭﮫﮭ ﮦﮬﮭﮦﮭﮬﮭ ﮦﮬﮭﮦﮭﮬﮭ ﮦﮬﮭﮦﮭﮬﮭ ﮦﮬﮭﮦﮭﮬﮭ
100%	✓	✓	ﮈﮦﮭﮈﮬﮬ ﮦﮬﮭﮫﮭ ﮦﮬﮭﮦﮭﮬﮭ ﮦﮬﮭﮦﮭﮬﮭ ﮦﮬﮭﮦﮭﮬﮭ ﮦﮬﮭﮦﮭﮬ

100%		✓	ތަންކޮށްދިނުމާ ގުޅިގެން ހަދާ ހުރިހާ ކަންކަމުގައި ކުރިއަށް ގެންދާ ކަންތައްތަކާ ގުޅިގެން ތަފާތު ބަދަލުތައް ގެނައުން
100%		✓	ތަންކޮށްދިނުމާ ގުޅިގެން ހަދާ ހުރިހާ ކަންކަމުގައި ކުރިއަށް ގެންދާ ކަންތައްތަކާ ގުޅިގެން ތަފާތު ބަދަލުތައް ގެނައުން، ސަރުކާރުގެ ތަންތަނުގެ ދަރަނި ދައްކާ ގޮތް
100%		✓	ތަންކޮށްދިނުމާ ގުޅިގެން ހަދާ ހުރިހާ ކަންކަމުގައި ކުރިއަށް ގެންދާ ކަންތައްތަކާ ގުޅިގެން ތަފާތު ބަދަލުތައް ގެނައުން، ދަށް ކުރުން
100%	✓	✓	ކުށްވެރިކަމާ ގުޅޭ ކަންކަން ބަލާ ފަރާތް
100%	✓		ހ ތަނަވަސް ދުވަހު ކައުންސިލް ބައްދަލުވުން
100%	✓		ސިވިލް ސަރުވިސްގެ ގޮތުގައި 05 ދަތުރު ކުރުން
100%	✓		ހ ތަނަވަސް ދުވަހު 2000 ފުރާސާލު ދައްކާ ކުރިއަށް ގެންދިއުން
100%	✓		ތަންކޮށްދިނުމާ ގުޅިގެން ހަދާ ހުރިހާ ކަންކަމުގައި ކުރިއަށް ގެންދާ 06 ގަޑިއިރު ދިގު ތަމްރީނު ބާއްވާ ގޮތް ބެލެހެއްޓުން، ފުރިހަމަ ކުރުން ތަނަ ހަދާ ކުރިއަށް ގެންދިއުން
25%	✓		ކައުންސިލް ގަވާއިދާ ގުޅިގެން ބަދަލުތައް ތަންކޮށްދިނުމާ ގުޅިގެން ކުރިއަށް ގެންދާ ކަންތައްތަކާ ގުޅިގެން ތަފާތު ބަދަލުތައް ގެނައުން
100%	✓		ތަންކޮށްދިނުމާ ގުޅިގެން ހަދާ ހުރިހާ ކަންކަމުގައި ކުރިއަށް ގެންދާ ކަންތައްތަކާ ގުޅިގެން ތަފާތު ބަދަލުތައް ގެނައުން
100%	✓	✓	ކައުންސިލްގެ ތަންތަނާ ގުޅިގެން ހަދާ ކަންކަމުގައި ކުރިއަށް ގެންދާ ކަންތައްތަކާ ގުޅިގެން ތަފާތު ބަދަލުތައް ގެނައުން
25%	✓		ހ ތަނަވަސް ދުވަހު ކައުންސިލް ބައްދަލުވުން
25%	✓		ހ ތަނަވަސް ދުވަހު ކައުންސިލް ބައްދަލުވުން ބާއްވާ ގޮތް ބަދަލުކުރުން

10. ބަލައިގަންނަންޏާ ތަކެއްޗެއް

2024 ވަނަ ތަރައްޤީ ފުރަތަކަށް ހިނގާ ދ. ތ ބަންދަށް ދާ ދަނޑީގެ ދުވާލީ ފުންމަށް ބަލައިގަންނަންޏާ ތަކެއްޗާ ގުޅިގެން ކުރިއަށް ގެންދާ ކަންކަން ހަމަ ކުރުމަށް ކުރިން ދުވާލީ ފުންމަށް ބަލައިގަންނަންޏާ ތަކެއްޗާ ގުޅިގެން ކުރިއަށް ގެންދާ ކަންކަން ހިނގާ ދ. ތ ބަންދަށް ފަހަރު

6	ދާދި ގަދަ ވިލާ ހުއްޓުން	1 ފަހަރު	11	ދިވެހިރާއްޖޭގެ ބަންދަރުތަކުގައި ދަތުރުކުރާ ދަތުރުތަކަށް
7	ވިތާ ދާދި	1	29	ކުރިއަށް ގެންދާނެ ގޮތް ބަލައިދިނުމަށް ގަނެވޭ ތަކެތި
8	ހަނގަނޑު ދާދި ކުރިއަށްދާ ތަނެއްގައި ހުންނަ ބަލި	4 ފަހަރު	3	ދިރިއުޅޭ ގޭގައި ކުއްލި ކަންތައްތަކުގައި ގެންގުޅޭ ގޮތް
9	ހުސް.ދިވެ ތިމާ ވަކިކުރުން	1 ފަހަރު	1	ދިރިއުޅޭ ގޭގައި ކުއްލި ކަންތައްތަކުގައި ގެންގުޅޭ ގޮތް
10	ކުރިއަށް ގެންދާނެ ކަންތައް ހަމަޖެހުމަށް ދާދި ގަދަ ވިލާ ހުއްޓުން	4 ފަހަރު	1	ދިވެހިރާއްޖޭގެ ބަންދަރުތަކުގައި ދަތުރުކުރާ ދަތުރުތަކަށް
11	ތިމާގެ ހަށިގަނޑާ ގުޅުންހުރި ދާދި ބަލި	7 ފަހަރު	3	ގައިގައި ދެއްވާ ބަލިތައް
12	ދިވެހިރާއްޖޭ ތެދުވެރިކަމާ ގުޅޭ ކުރިއަށް ގެންދާ ކަންތައް - ސިވިލް ކައުންސިލް	14 ފަހަރު	4	ދިވެހިރާއްޖޭގެ ބަންދަރުތަކުގައި ދަތުރުކުރާ ދަތުރުތަކަށް ބޭނުންވާ ލިޔުންތައް ހުށަހަޅާ ގޮތް



- **2024 ވަނަ ހަނދާނު ހަފްތާ ފެށުން**



11 ޖެނުއަރީ 2024 ވަނަ ދުވަހު ގއ.ރ.ކ. ތަރުޖަމާ ހިންގުމުގެ ދަފްތަރުތަކުގެ ހިންގުންތެރިންގެ ބައްދަލުވުމުގައި 96 ވަނަ ފާތިހުގެ ހަނދާން ކިޔުންތެރިކަމުގެ ދަތުރުގައި ތަރުޖަމާ ހިންގުންތެރިކަމުގެ ތަފާތު ދާއިރާތަކުގެ ކަންކަމާ ގުޅޭ 2023 ވަނަ ހަނދާނު ތަރުޖަމާ ހިންގުމުގެ ދަށުން 282,047,402·46 ރުފިޔާގެ ހަފްތާ ވަނީ ފާސްކޮށްފައެވެ.

- **ތަފާތު ދާއިރާތަކުގެ ބައްދަލުވުން**

ތަފާތު ދާއިރާތަކުގެ ބައްދަލުވުންތަކުގައި ތަރުޖަމާ ހިންގުންތެރިކަމުގެ ދަތުރުގައި ދިމާވާ ކަންކަމާ ގުޅޭ ކަންކަން ބަލާ ހައްލުކުރުމަށް ދަތުރުގައި ހިނގާ ގޮތް ބަލާ ހައްލުކުރުމަށް ކަންކަން ކުރެވިފައިވެއެވެ.

- **ތަރުޖަމާ ކިޔުންތެރިންގެ ހަނދާން ބަލާ ހަފްތާ ފެށުން**



ދިވެހި ބަހުގެ ތަރުޖަމާ ހިންގުންތެރިކަމުގެ ދަތުރުގައި 107 ވަނަ ފާތިހުގެ ހަނދާން ކިޔުންތެރިކަމުގެ ދަށުން ފާހަގަ ކުރެވޭ ތަރުޖަމާ ހަފްތާ 2024 ވަނަ ދުވަހު ފެށިގެން ހަފްތާ ދުވަހު ހަމަ ކުރެވުނެވެ. 2024 ވަނަ ހަނދާނު ތަރުޖަމާ ހިންގުންތެރިންގެ ބައްދަލުވުމުގައި ތަރުޖަމާ ހިންގުމުގެ ދަތުރުގައި ދިމާވާ ކަންކަމާ ގުޅޭ 2023 ވަނަ ހަނދާނު ތަރުޖަމާ ހިންގުމުގެ ދަށުން ފާސްކުރެވުނު ގޮތަށް 2024 ވަނަ ހަނދާނު ތަރުޖަމާ ހިންގުންތެރިންގެ ދަތުރުގައި ދިމާވާ ކަންކަމާ ގުޅޭ ކަންކަން ބަލާ ހައްލުކުރުމަށް ކަންކަން ކުރެވިފައެވެ. ފިހާ ތަރުޖަމާ ހިންގުމުގެ ދަށުގައި ހަދާ ތަރުޖަމާ ހަފްތާ ފެށުމާ ގުޅޭ ކަންކަމާ ގުޅޭ ގޮތުގައި ބައްދަލުވުންތަކެއް ކުރެވިފައެވެ.

- **ހިތާދޫ ޖިންނަށް ދަތުރުކުރާ ބޯޓުގެ ކުލީ ތަކެއްޗާ ގުޅޭ ތަކެތި ގެނައުން**



ހިތާދޫ ޖިންނަށް ދަތުރުކުރާ ބޯޓުގެ ކުލީ ތަކެތި ގެނައުން 11 ނޮވެމްބަރ 2024 ވަނަ ދުވަހު ހުއްދަދީފައި ފެށިގެންދިޔައީ ކުލީ ތަކެއްގެ ގޮތުގައި 75 ދުވަހު. ހިތާދޫ ތަރައްޤީ ކުންފުނީގެ ނަމުގައި 1,5000,066·6 ރުފިޔާ ދައްކާފައި ހުންނެވުނު.

- **ތަރައްޤީ ސާވޭގައި ހިމެނުމުގެ ބޭނުންތެރިކަން (ދަތުރުފުޅުތަކާ، ދަތުރުގައި، ތަނަވަސް ތަރައްޤީ) ބަލާލުމަށް ދަތުރުކުރާ ކޮމިޓީ (LUP) ހަމަޖެއްސުން**



ތަރައްޤީ ސާވޭގައި ހިމެނުމުގެ ބޭނުންތެރިކަން (ދަތުރުފުޅުތަކާ، ދަތުރުގައި، ތަނަވަސް ތަރައްޤީ) ބަލާލުމަށް ދަތުރުކުރާ ކޮމިޓީ (LUP) ހަމަޖެއްސުން ތަރައްޤީ ސާވޭ ކަންތައްތަކުގެ ދާއިރާ ކުރިއަށް ގެންދާ ގޮތުގައި 14 ނޮވެމްބަރ 2024 ވަނަ ދުވަހު ހުއްދަދީފައި ފެށިގެންދިޔައީ 120 ދުވަހު. ދަތުރުގައި ދާންދެން 648,000·00 ރުފިޔާ ހުށަހަޅާ ފައި ހުންނެވުނު.

- **ތަރައްޤީ ތަނަވަސް ތަނުގެ ތަރައްޤީ ކުރިއަށް ގެންދިއުން**

ތަރައްޤީ ތަނަވަސް ތަނުގެ ތަރައްޤީ ކުރިއަށް ގެންދިއުމުގެ ކަންތައްތަކާ ގުޅޭ 29 ސެޕްޓެމްބަރ 2023 ވަނަ ދުވަހު ހަގީގީ ތަރައްޤީ ކުންފުނިތަކާ ދިރާސާ ކުރުމަށް ދަތުރުކުރާ ކޮމިޓީ ހަމަޖެއްސުން ކުރިއަށް ގެންދާ ގޮތުގައި 1,310,456·00 ރުފިޔާ ހުށަހަޅާ ފައި ހުންނެވުނު.

- **ހިއްދޫ ތިމަދޫ ތަނުގެ ފުންމީގެ ތަކެތި ގަތުން**

ހިއްދޫ ތިމަދޫ ތަނުގެ ފުންމީގެ ތަކެތި ގަތުން ކަނޑައެޅިފައިވާ 14 ނޮވެމްބަރ 2024 ވަނަ ދުވަހު ހިއްދޫ ތިމަދޫ ތަނުގެ ފުންމީގެ ތަކެތި ގަތުމަށް ހުށަހަޅާ ކުންފުނިތަކުގެ ކޮށްދޭ ހުށަހެޅުން ބަލައިގަނެ ހުށަހެޅުން

- **ތަކެއް ހޯދުމަށް ކަނޑާ ތަކެތި ތަކުރާރުކުރުމަށް ތިރީގައިވާ ފަރާތްތަކުން ކުރާ ކޮށްދިނުން**

ހިދާ ކަނޑާ ގުޅުންހުރި ތަކެތި ކަނޑާ ކަނޑާ ތަކެތި ހޯދުމަށް ކަނޑާ ތަކެތި ތަކުރާރުކުރުމަށް ކަނޑާ ތަކެތި ހޯދުމަށް ކަނޑާ ތަކެތި ހޯދުމަށް ކަނޑާ ތަކެތި ހޯދ

- **ދަންނަވާ ތަނަށް ދަތުރުކުރާ ފަރާތްތަކަށް ދެއްކޭ ފައިސާ ދައްކާ ގޮތް**

ދަންނަވާ ތަނަށް ދަތުރުކުރާ ފަރާތްތަކަށް ދެއްކޭ ފައިސާ ދައްކާ ގޮތާ ބެހޭގޮތުން ތިރީގައިވާ ތަފާތު ގޮތްތަކުގެ ތެރެއިން ތިބާ ގަބޫލުކުރާ ގޮތް ހޮވާ ފަރާތަށް ދަތުރުކުރާ ދުވަހުގެ ކުރިން ދެ ދުވަހުގެ ތެރޭގައި 2024 ވަނަ ފެބްރުވަރީ ވަނަ ހަފްތާ ތެރޭ ހުށަހަޅަންވާނެ. ފަރާތަށް ދެއްކޭ ފައިސާ 85,948.20 ރުފިޔާ ހުރި.

- **ކުއްލި ތަކެއްޗާ ގުޅޭ ފައިސާ ދައްކާ ގޮތް**

ކުއްލި ތަކެއްޗާ ގުޅޭ ފައިސާ ދައްކާ ގޮތާ ބެހޭގޮތުން ތިރީގައިވާ ތަފާތު ގޮތްތަކުގެ ތެރެއިން ތިބާ ގަބޫލުކުރާ ގޮތް ހޮވާ ފަރާތަށް ދަތުރުކުރާ ދުވަހުގެ ކުރިން ދެ ދުވަހުގެ ތެރޭގައި 2024 ވަނަ ފެބްރުވަރީ ވަނަ ހަފްތާ ތެރޭ ހުށަހަޅަންވާނެ. ފަރާތަށް ދެއްކޭ ފައިސާ 68,742.00 ރުފިޔާ ހުރި.

- **ދަންނަވާ ތަނަށް ދަތުރުކުރާ ފަރާތްތަކަށް ދެއްކޭ ރާޅޫސް ދައްކާ ގޮތް**

ދަންނަވާ ތަނަށް ދަތުރުކުރާ ފަރާތްތަކަށް ދެއްކޭ ރާޅޫސް ދައްކާ ގޮތާ ބެހޭގޮތުން ތިރީގައިވާ ތަފާތު ގޮތްތަކުގެ ތެރެއިން ތިބާ ގަބޫލުކުރާ ގޮތް ހޮވާ ފަރާތަށް ދަތުރުކުރާ ދުވަހުގެ ކުރިން ދެ ދުވަހުގެ ތެރޭގައި ފަރާތަށް ދެއްކޭ ރާޅޫސް 134,636.04 ރުފިޔާ ހުރި.

- **ކާނާ ހިންގާ ފަރާތް ހޮވުން**

ކާނާ ހިންގާ ފަރާތް ހޮވުމުގެ 01 ވަނަ ފުރަހަށް ބަލައިގެންވާ ތަފާތު ގޮތްތަކުގެ ތެރެއިން ތިބާ ގަބޫލުކުރާ ގޮތް ހޮވާ ފަރާތަށް ދަތުރުކުރާ ދުވަހުގެ ކުރިން ދެ ދުވަހުގެ ތެރޭގައި 2024 ވަނަ ފެބްރުވަރީ ވަނަ ހަފްތާ ތެރޭ ހުށަހަޅަންވާނެ. ފަރާތަށް ދެއްކޭ ފައިސާ 201,600.00 ރުފިޔާ ހުރި.

- **ދިވެހިރާއްޖެ ބޭރުގެ ކުންފުނި ހޮވުން**

ދިވެހިރާއްޖެ ބޭރުގެ ކުންފުނި ހޮވުމުގެ ތިރީގައިވާ ތަފާތު ގޮތްތަކުގެ ތެރެއިން ތިބާ ގަބޫލުކުރާ ގޮތް ހޮވާ ފަރާތަށް ދަތުރުކުރާ ދުވަހުގެ ކުރިން ދެ ދުވަހުގެ ތެރޭ ހުށަހަޅަންވާނެ. ފަރާތަށް ދެއްކޭ ފައިސާ 1,241,160.00 ރުފިޔާ ހުރި.

- **ހުޅުވިލުން ފެށުމުގެ 2024 ގެ ދިގުދުލުގެ ބަލައިގަތުމުގެ ކޮށްދިނުން**

ހުޅުވިލުން ފެށުމުގެ 2024 ގެ ދިގުދުލުގެ ބަލައިގަތުމުގެ ކޮށްދިނުން ކުރިއަށް ގެންދާނެ ތަނުގައި ތިބި ދަނޑުވެރިން ކަ ދަނޑުގައި ހިނގާ 16 ފެބްރުވަރީ 2024 ވަނަ ހުކުރު ވަނީ ފައިސާ ދައްކަން ހުށަހަޅާފައެވެ. ފަރާތްތަކުގެ ގެއްލުން 174,000.00 ރުފިޔާ ހުރެއެވެ.

- **ދަނޑުގެ ބަދަލު ދިނުމުގެ ފަރާތް**

ދަނޑުގެ ބަދަލު ދިނުމުގެ ފަރާތް ކުރިއަށް ގެންދާނެ ތަނުގައި ތިބި ދަނޑުވެރިން ކަ ދަނޑުގައި ހިނގާ ކަނޑަށް ދާ 25 ފެބްރުވަރީ 2024 ވަނަ ހުކުރު ވަނީ ހުއްދަ ދެވޭ ފަރާތަށް ފަރާތްތަކުގެ ގެއްލުން ފަރާތަށް 345,000.00 ރުފިޔާ ހުރެއެވެ.

- **ދަނޑުގައި ތަކެތި ބަލައިގަތުމުގެ ކުރިން ދަނޑުގައި ހުންނަ ތަކެތި ދުރުކުރުމަށް ދަނޑުވެރިންނަށް ދެވޭ ވަގުތު**

ދަނޑުގައި ތަކެތި ބަލައިގަތުމުގެ ކުރިން ދަނޑުގައި ހުންނަ ތަކެތި ދުރުކުރުމަށް ދަނޑުވެރިންނަށް ދެވޭ ވަގުތު ކުރިއަށް ގެންދާނެ ތަނުގައި ތިބި ދަނޑުވެރިން ކަ ދަނޑުގައި ހިނގާ 03 ދެއްވަ 2024 ވަނަ ހުކުރު ވަނީ ފައިސާ ދައްކަން ހުށަހަޅާފައެވެ. ފަރާތްތަކުގެ ގެއްލުން 78,570.00 ރުފިޔާ ހުރެއެވެ.

- **ދަނޑުގައި ތަކެތި ބަލައިގަތުމުގެ ކުރިން ދަނޑުގައި ހުންނަ ތަކެތި ފަރާތަށް ދުރުކުރުމަށް ދަނޑުވެރިންނަށް ދެވޭ ވަގުތު**

ދަނޑުގައި ތަކެތި ބަލައިގަތުމުގެ ކުރިން ދަނޑުގައި ހުންނަ ތަކެތި ދުރުކުރުމަށް ދަނޑުވެރިންނަށް ދެވޭ ވަގުތު ކުރިއަށް ގެންދާނެ ތަނުގައި ތިބި ދަނޑުވެރިން ކަ ދަނޑުގައި ހިނގާ 06 ދެއްވަ 2024 ވަނަ ހުކުރު ވަނީ ފައިސާ ދައްކަން ހުށަހަޅާފައެވެ. ފަރާތްތަކުގެ ގެއްލުން 36,720.00 ރުފިޔާ ހުރެއެވެ.

- **ދަނޑުގައި ތަކެތި ބަލައިގަތުމުގެ ކުރިން ދަނޑުގައި ހުންނަ ތަކެތި ދުރުކުރުމަށް ދަނޑުވެރިންނަށް ދެވޭ ވަގުތު ދިގުދުލުގެ ބަލައިގަތުމުގެ ކުރިން ދަނޑުގައި ހުންނަ ތަކެތި ދުރުކުރުމަށް ދަނޑުވެރިންނަށް ދެވޭ ވަގުތު ދިގުދުލުގެ ބަލައިގަތުމުގެ ކުރިއަށް ގެންދާނެ ތަނުގައި ތިބި ދަނޑުވެރިން ކަ ދަނޑުގައި ހިނގާ 08 ދެއްވަ 2024 ވަނަ ހުކުރު ވަނީ ފައިސާ ދައްކަން ހުށަހަޅާފައެވެ. ފަރާތްތަކުގެ ގެއްލުން 74,000.00 ރުފިޔާ ހުރެއެވެ.

- **ތަންކޮޅު ތަރައްޤީކުރުން ފަރާތްތަކުން ހުށަހަޅާ ދަށްދިނުމުގެ ތަފްޞީލް ހިމެނޭ ތަކެތި ގަނެ ބަހައްޓާ ގޯދަން، ކައުންސިލް ގާތަށް ގެންދިއުން**

ތަންކޮޅު ތަރައްޤީކުރުން ފަރާތްތަކުން ހުށަހަޅާ ދަށްދިނުމުގެ ތަފްޞީލް ހިމެނޭ ތަކެތި ގަނެ ބަހައްޓާ ގޯދަން، ކައުންސިލް ގާތަށް ގެންދިއުން ކުރުމުގެ ކޮންޓްރެކްޓް ދީފައި ހިންގާ ހަރަކާތް ހިމެނޭ ކަންކަމަށް ކ. ގުރައިދޫ ދާއިރާ ކައުންސިލް ގާތަށް ދަރަނި ދައްކާ ގަނެ ގެންދިއުމަށް 08 ފެބްރުވަރީ 2024 ވަނަ ދުވަހު ވަނި ގަޑިއިރު 130,000.00 ގަޑުގައި ހުށަހަޅާ ދެވުނު.

- **ތަންކޮޅު ތަރައްޤީކުރުން ފަރާތްތަކުން ދަށްދިނުމުގެ ތަފްޞީލް ބަދަލުގައި ދަށް ބޮޑުކުރުމުގެ ކޮންޓްރެކްޓް ހިމެނޭ ތަކެތި ގަނެ ބަހައްޓާ ގޯދަން**

ތަންކޮޅު ތަރައްޤީކުރުން ފަރާތްތަކުން ދަށްދިނުމުގެ ތަފްޞީލް ބަދަލުގައި ދަށް ބޮޑުކުރުމުގެ ކޮންޓްރެކްޓް ހިމެނޭ ތަކެތި ގަނެ ބަހައްޓާ ގޯދަން ކުރުމުގެ ކޮންޓްރެކްޓް ދީފައި ހިންގާ ހަރަކާތް ހިމެނޭ ކަންކަމަށް ކ. ގުރައިދޫ ދާއިރާ ކައުންސިލް ގާތަށް ދަރަނި ދައްކާ ގަނެ ގެންދިއުމަށް 21 ފެބްރުވަރީ 2024 ވަނަ ދުވަހު ވަނި ގަޑިއިރު 105,000.00 ގަޑުގައި ހުށަހަޅާ ދެވުނު.

- **ދާދިފަހު ފޮތްތައް ތާރީޚުގައި ބަހައްޓާ ގޯދަން**

ދާދިފަހު ފޮތްތައް ތާރީޚުގައި ބަހައްޓާ ގޯދަން ދ. ހިއްދޫ 01 ތަރައްޤީކުރުން ސަލާހުވެރިކަން ދިނުމުގެ ކޮންޓްރެކްޓް ހިމެނޭ ކަންކަމަށް ކ. ގުރައިދޫ ދާއިރާ ކައުންސިލް ގާތަށް ގެންދިއުމަށް ސިޓީ ލީޑާ ސަލާހުވެރިކަން ދިނުމުގެ ކޮންޓްރެކްޓް ދީފައި ހިންގާ ހަރަކާތް ހިމެނޭ 21 ފެބްރުވަރީ 2024 ވަނަ ދުވަހު ވަނި ގަޑިއިރު ސާރިޔާ ފުރަތަކަށް ހުށަހަޅާ ދެވުނު.

- **ދ. ހިއްދޫ ކަނޑުމަތީ ދިގު ކާދޭ ތަނުގެ ބަދަލު ކަމުގައި ކާދޭ ތަނެއް ބަނޑުން ކަނޑުމަތީ ދިގު ކާދޭ ތަނެއް ބަނޑުން**

ކަނޑުމަތީ ހިއްދޫ ދިގު ކާދޭ ތަނުގެ ބަދަލު ކަމުގައި ކާދޭ ތަނެއް ބަނޑުން ކަނޑުމަތީ ދިގު ކާދޭ ތަނެއް ބަނޑުން ކުރުމުގެ ކޮންޓްރެކްޓް ދީފައި ހިންގާ ހަރަކާތް ހިމެނޭ ކަންކަމަށް ކ. ގުރައިދޫ ދާއިރާ ކައުންސިލް ގާތަށް ގެންދިއުމަށް 01 ޖޫން 2024 ވަނަ ދުވަހު ވަނި ގަޑިއިރު 344,286.72 ގަޑުގައި ހުށަހަޅާ ދެވުނު.

- **ސިޓީ ސޮލިޑާރަސް ތަކުން ދަށްދިނުމުގެ 05 ދިވަ ކަމުގައި**

ސިޓީ ސޮލިޑާރަސް ތަކުން ދަށްދިނުމުގެ 05 ދިވަ ކަމުގައި ކުރުމުގެ ކޮންޓްރެކްޓް ހިމެނޭ ކަންކަމަށް ކ. ގުރައިދޫ ދާއިރާ ކައުންސިލް ގާތަށް ގެންދިއުމަށް ވ.ފ.ދ.ތ.ދ.ތ.ދ.ތ.ދ.ތ. ކިއަސް ހިންގާ ހަރަކާތް ހިމެނޭ 02 ޖޫން 2024 ވަނަ ދުވަހު ވަނި ގަޑިއިރު 98,462.3 ގަޑުގައި ހުށަހަޅާ ދެވުނު.

- **ދ. ތިއްބާދަށް 2000 ރުފިޔާ ގެނައުމަށް ގަބޫލުކުރުން**

ދ. ތިއްބާދަށް 2000 ރުފިޔާ ގެނައުމަށް ކައުންސިލް ތިންވަނަ ހަމަޖެހުމުގައި ވ. ފަލާންދޫ ކައުންސިލްގެ ތެރެއިން ތިރީގައިވާ ގޮތަށް ގަބޫލުކުރެވުނެވ. ދެން ވަނީ 2024 ވަނަ ދުވަހުގެ 28 ނޮވެމްބަރ. ދިވެހިރާއްޖެ ރުފިޔާ 480,000.00 ދެއްކުމަށް ގަބޫލުކުރެވުނެވ. ކައުންސިލްގެ 44 ދުވަހުގެ. ދިވެހިރާއްޖެ ރުފިޔާ

- **ތަންފީޒުކުރާ ތަނަވަސްކަމާ ގުޅިގެން 06 ތަކެއްޗާ ބެހޭ ކަންކަން، ފުރިހަމަކުރުން ތަނާ ގުޅިގެން**

ތަންފީޒުކުރާ ތަނަވަސްކަމާ ގުޅިގެން 06 ތަކެއްޗާ ބެހޭ ކަންކަން، ފުރިހަމަކުރުން ތަނާ ގުޅިގެން ދ. ތިއްބާދަށް ތިންވަނަ ހަމަޖެހުމުގައި ވ. ފަލާންދޫ ކައުންސިލްގެ ތެރެއިން ތިރީގައިވާ ގޮތަށް ގަބޫލުކުރެވުނެވ. ދެން ވަނީ 2024 ވަނަ ދުވަހުގެ 02 ޑިސެ. ދިވެހިރާއްޖެ ރުފިޔާ 203,256.00 ދެއްކުމަށް ގަބޫލުކުރެވުނެވ. ކައުންސިލްގެ 53 ދުވަހުގެ.

- **ކަނޑުގެ ތަކެތި ފޮތްކޮ ކުރުމާ ގުޅިގެން ދ.ތިއްބާދަށް ދިނުމަށް ގަބޫލުކުރުން**

ކަނޑުގެ ތަކެތި ފޮތްކޮ ކުރުމާ ގުޅިގެން ދ.ތިއްބާދަށް ދިނުމަށް ގަބޫލުކުރެވުނެވ. ދ.ތިއްބާ ކައުންސިލްގެ ތެރެއިން ތިރީގައިވާ ގޮތަށް ގަބޫލުކުރެވުނެވ. ދެން ވަނީ 2024 ވަނަ ދުވަހުގެ 11 ޖޫން. ދިވެހިރާއްޖެ ރުފިޔާ 135,288.43 ދެއްކުމަށް ގަބޫލުކުރެވުނެވ. ކައުންސިލްގެ 30 ދުވަހުގެ.

- **ތިމާ ވަގު ދުނިޔެ ކަށަވަރު ކުރުމަށް ތަމްރީނު ދިނުމާ ގުޅިގެން**

ތިމާ ވަގު ދުނިޔެ ކަށަވަރު ކުރުމަށް ތަމްރީނު ދިނުމާ ގުޅިގެން ކައުންސިލްގެ ތެރެއިން ފާހަގަ ކުރެވުނު ގޮތަށް ތިރީގައިވާ ގޮތަށް ގަބޫލުކުރެވުނެވ. ދެން ވަނީ 2024 ވަނަ ދުވަހުގެ 22 ޖޫން. ދިވެހިރާއްޖެ ރުފިޔާ 160,000.00 ދެއްކުމަށް ގަބޫލުކުރެވުނެވ. ކައުންސިލްގެ 01 ދުވަހުގެ.

- **ހަތަރު ފަސްދުވަހުގެ ހިންގާ ތަކެއް**

ހަތަރު ފަސްދުވަހުގެ ހިންގާ ތަކެއް 01 ތަކެއް ދުވަހުން ފެށިގެންވާ ހަތަރު ފަސްދުވަހުގެ ތެރޭގައި ތަކެއް ކުރެވިފައިވާ ތަކެއް ތަކެއް ތަކެއް ތަކެއް ތަކެއް 16 ދުވަހު 2024 ތަކެއް ދުވަހު ތަކެއް ތަކެއް ތަކެއް ތަކެއް. ދެވަނަ ތަކެއް ތަކެއް 202,800.00 ތަކެއް ތަކެއް.

- **ތަކެއް ތަކެއް ތަކެއް ތަކެއް ތަކެއް ތަކެއް**

ދ ތަކެއް ތަކެއް ތަކެއް ތަކެއް ތަކެއް ތަކެއް ތަކެއް ތަކެއް ތަކެއް ތަކެއް ތަކެއް ތަކެއް ތަކެއް ތަކެއް ތަކެއް ތަކެއް ތަކެއް 03 ދުވަހު 2024 ތަކެއް ދުވަހު ތަކެއް ތަކެއް ތަކެއް ތަކެއް ތަކެއް ތަކެއް ތަކެއް ތަކެއް 85 ދުވަހެވެ. ދެވަނަ ތަކެއް ތަކެއް 695,000.00 ތަކެއް ތަކެއް.

- **ތަކެއް ތަކެއް ތަކެއް ތަކެއް ތަކެއް ތަކެއް ތަކެއް ތަކެއް ތަކެއް**

ތަކެއް ތަކެއް ތަކެއް ތަކެއް ތަކެއް ތަކެއް ތަކެއް ތަކެއް ތަކެއް ތަކެއް ތަކެއް ތަކެއް ތަކެއް ތަކެއް ތަކެއް ތަކެއް ތަކެއް ތަކެއް 10 ދުވަހު 2024 ތަކެއް ދުވަހު ތަކެއް ތަކެއް ތަކެއް ތަކެއް ތަކެއް ތަކެއް ތަކެއް. ދެވަނަ ތަކެއް ތަކެއް 64,800.00 ތަކެއް ތަކެއް.

ތަކެއް ތަކެއް ތަކެއް ތަކެއް ތަކެއް ތަކެއް ތަކެއް ތަކެއް ތަކެއް:

- ތަކެއް ތަކެއް ތަކެއް ތަކެއް ތަކެއް ތަކެއް ތަކެއް 2024 ތަކެއް ތަކެއް 16-11 ތަކެއް ތަކެއް ތަކެއް ތަކެއް ތަކެއް ތަކެއް. ދ ތަކެއް ތަކެއް ތަކެއް ތަކެއް ތަކެއް ތަކެއް ތަކެއް ތަކެއް ތަކެއް ތަކެއް ތަކެއް ތަކެއް ތަކެއް ތަކެއް ތަކެއް 3:30 ތަކެއް ތަކެއް ތަކެއް ތަކެއް ތަކެއް. ދ ތަކެއް ތަކެއް ތަކެއް ތަކެއް ތަކެއް ތަކެއް ތަކެއް ތަކެއް ތަކެއް ތަކެއް ތަކެއް ތަކެއް ތަކެއް ތަކެއް ތަކެއް ތަކެއް ތަކެއް ތަކެއް

ހިންގަނީ ކޮންކަމެއް ކަމަށް، ތ. ދަތުރުގައި ކޮންކަމެއް ކަމަށް، ތަކެއްގެ ބަދަލުގައި ހިންގަނީ ކޮންކަމެއް ކަމަށް، ބ.ތަކެއް ކަމަށް، ހ. ހަނިފާ ކަމަށް، ކ. ކުޑަ ކަމަށް، ލ. ތަކެއް ކަމަށް، ދ. ދެކުނުގައި ކަމަށް، ރ. ބޮޑު ކަމަށް، ސ. ތަކެއް ކަމަށް، ށ. ކުރިއަށް ގެންދާ ކަމަށް) ހުށަ. ލ ގ ގ ކ ކ ކ

ތަކެއް ހޯދުމަށް ފާސް ކުރެއްވުން. ލިޔެވުން ދަށްކުރުމުގެ ތަކެއްޗާ ގުޅިގެން ކަންކަމުގައި ކުރިއަށް ގެންދާ ކަންތައްތަކުގެ ތަފްޞީލު ތަކެއް ހޯދުމަށް ފާސް ކުރެއްވުން.

ކަނޑައަޅާ ގޮތްތަކާއި ގުޅިގެންވާ ކަންތައްތަކެވެ. ތަނާ ދިމާއިން ގަދަކަމުގެ ތަކެތި ދުރުގައި ބަހައްޓާ ގޮތަށް ކަނޑައަޅާ ގޮތާއި ގުޅިގެންވާ ކަންތައްތަކެވެ. ލ ދާއިރާގައި ބޭނުންކުރާ ގޮތަށް ކަނޑައަޅާ ގޮތާއި ގުޅިގެންވާ ކަންތައްތަކެވެ. ތަނާ ދިމާއިން ގަދަ ވަޒަނެއް ހުރި ގޮތަށް ކަނޑައަޅާ ގޮތާއި ގުޅިގެންވާ ކަންތައްތަކެވެ. ލ ދާއިރާގައި ބޭނުންކުރާ ގޮތަށް ކަނޑައަޅާ ގޮތާއި ގުޅިގެންވާ ކަންތައްތަކެވެ. ކަނޑައަޅާ ގޮތާއި ގުޅިގެންވާ ކަންތައްތަކެވެ. ތަނާ ދިމާއިން ގަދަ ވަޒަނެއް ހުރި ގޮތަށް

ތ ކ ކ ކ

ކަނޑުމަތީ ގަޑިތަކާ ގުޅިގެން ދަނޑުވެރިންނަށް ދެވޭ ސަބްސިޑީ ދަށްކުރުމާ ގުޅިގެން ތަފްޞީލް ތިރީގައި ބަލާ ލިންކް ފަހަރުގައި ފާހަގަ ކުރައްވާ ދެ ތަނެއްގެ ދަށުން ކަނޑުމަތީ ދާއިރާ ހިންގުމުގެ ހިދުމަތް ދެވޭ ގޮތް ބަލާ ލިންކް ފަހަރުގައި ފާހަގަ ކުރައްވާ ދެ ތަނެއްގެ ދަށުން ކަނޑުމަތީ ދާއިރާ ހިންގުމުގެ ހިދުމަތް ދެވޭ ގޮތް ބަލާ ލިންކް ފަހަރުގައި ފާހަގަ ކުރައްވާ ދެ ތަނެއްގެ ދަށުން ކަނޑުމަތީ ދާއިރާ ހިންގުމުގެ ހިދުމަތް ދެވޭ ގޮތް ބަލާ ލިންކް ފަހަރުގައި ފާހަގަ ކުރައްވާ ދެ ތަނެއްގެ ދަށުން

- ހ.ތ.ބަންޑާ ތަކެއް ތަކެއްޗާ 43 ތަރިވަންތަ ދާއިރާ 8 ދުވަހުގެ، 25 ފެބްރުވަރީ 2024 ން 29 ފެބްރުވަރީ 2024 ތަކުގެ ތަފްޞީލް ފެންނަ ގޮތަށް ކަނޑުމަތީ ދާއިރާ ހިންގުމުގެ ހިދުމަތްތަކުގެ ގަޑިތަކާ ގުޅިގެން ތަފްޞީލް ތިރީގައި ފާހަގަ ކުރައްވާ ދެ ތަނެއްގެ ދަށުން ކަނޑުމަތީ ދާއިރާ ހިންގުމުގެ ހިދުމަތްތަކުގެ ގަޑިތަކާ ގުޅިގެން ތަފްޞީލް ތިރީގައި ފާހަގަ ކުރައްވާ ދެ ތަނެއްގެ ދަށުން ކަނޑުމަތީ ދާއިރާ ހިންގުމުގެ ހިދުމަތް ދެވޭ ގޮތް ބަލާ ލިންކް ފަހަރުގައި ފާހަގަ ކުރައްވާ ދެ ތަނެއްގެ ދަށުން ކަނޑުމަތީ ދާއިރާ ހިންގުމުގެ ހިދުމަތް ދެވޭ ގޮތް ބަލާ ލިންކް ފަހަރުގައި ފާހަގަ ކުރައްވާ ދެ ތަނެއްގެ ދަށުން
- ތަރައްޤީ ފުރަތަކަށް ލިބިދާނެ ގޮތަށް ކަނޑުމަތީ ދާއިރާ ހިންގުމުގެ ހިދުމަތްތަކުގެ ގަޑިތަކާ ގުޅިގެން ތަފްޞީލް ތިރީގައި ފާހަގަ ކުރައްވާ ދެ ތަނެއްގެ ދަށުން ކަނޑުމަތީ ދާއިރާ ހިންގުމުގެ ހިދުމަތްތަކުގެ ގަޑިތަކާ ގުޅިގެން ތަފްޞީލް ތިރީގައި ފާހަގަ ކުރައްވާ ދެ ތަނެއްގެ ދަށުން ކަނޑުމަތީ ދާއިރާ ހިންގުމުގެ ހިދުމަތް ދެވޭ ގޮތް ބަލާ ލިންކް ފަހަރުގައި ފާހަގަ ކުރައްވާ ދެ ތަނެއްގެ ދަށުން ކަނޑުމަތީ ދާއިރާ ހިންގުމުގެ ހިދުމަތްތަކުގެ ގަޑިތަކާ ގުޅިގެން ތަފްޞީލް ތިރީގައި ފާހަގަ ކުރައްވާ ދެ ތަނެއްގެ ދަށުން ކަނޑުމަތީ ދާއިރާ ހިންގުމުގެ ހިދުމަތް ދެވޭ ގޮތް ބަލާ ލިންކް ފަހަރުގައި ފާހަގަ ކުރައްވާ ދެ ތަނެއްގެ ދަށުން
- ތަރިވަންތަ ދާއިރާ ހިންގުމުގެ ހިދުމަތްތަކުގެ ގަޑިތަކާ ގުޅިގެން ދިވެހި ރާއްޖެ ކަނޑުމަތީ ދާއިރާ ހިންގުމުގެ ހިދުމަތްތަކުގެ ގަޑިތަކާ ގުޅިގެން ތަފްޞީލް ތިރީގައި ފާހަގަ ކުރައްވާ ދެ ތަނެއްގެ ދަށުން ކަނޑުމަތީ ދާއިރާ ހިންގުމުގެ ހިދުމަތްތަކުގެ ގަޑިތަކާ ގުޅިގެން ތަފްޞީލް ތިރީގައި ފާހަގަ ކުރައްވާ ދެ ތަނެއްގެ ދަށުން ކަނޑުމަތީ ދާއިރާ ހިންގުމުގެ ހިދުމަތް ދެވޭ ގޮތް ބަލާ ލިންކް ފަހަރުގައި ފާހަގަ ކުރައްވާ ދެ ތަނެއްގެ ދަށުން ކަނޑުމަތީ ދާއިރާ ހިންގުމުގެ ހިދުމަތްތަކުގެ ގަޑިތަކާ ގުޅިގެން ތަފްޞީލް ތިރީގައި ފާހަގަ ކުރައްވާ ދެ ތަނެއްގެ ދަށުން ކަނޑުމަތީ ދާއިރާ ހިންގުމުގެ ހިދުމަތްތަކުގެ ގަޑިތަކާ ގުޅިގެން ތަފްޞީލް ތިރީގައި ފާހަގަ ކުރައްވާ ދެ ތަނެއްގެ ދަށުން ކަނޑުމަތީ ދާއިރާ ހިންގުމުގެ ހިދުމަތް ދެވޭ ގޮތް ބަލާ ލިންކް ފަހަރުގައި ފާހަގަ ކުރައްވާ ދެ ތަނެއްގެ ދަށުން

ފާހަގަ ކުރަންވީ ކަމަށް ވިދާޅުވެފައެވެ. ތަމްރީނުވެރިންގެ ތަކެތި ހިންގުމުގައި ކުރިއަށް ގެންދާ ބަދަލުތަކާ ގުޅިގެން، ތ

- 2024 ފެބްރުވަރީ 05 ވަނަ ދުވަހު ކުޅި ވިއްކާތަކެއް ފޮނުވާ ކުންފުނި "ތަކާތި" ތަނުގައި 02 ފަތުރާ "ހިންގާ ދަނޑި ހަރުކަށި" ތަނުގައި ހިމެނޭ ފަތުރާ ކުންފުނިތަކުގެ ކުރިއަށް ގެންދާ ކަންތައްތަކާ ގުޅިގެން ކުރިން ކުރެވުނު ކޮންމެ ކަންތައްތަކަށްވުރެ ބޮޑަށް ކުރިއަށް ގެންދާ ކަންތައްތަކަށް ބަލާ ކަންތައްތަކަށް ބަލާ ކަންތައްތަކަށް ބަލ

- ތިނަދޫ ކައުންސިލް ތަރައްޤީ ކުރުމަށް ކަނޑައަޅާފައިވާ ވަގުތުގެ ކުރިން 2024 ފެބްރުވަރީ 8 ވަނަ ދުވަހު ތަންކޮޅު ތަކެއްޗާއި ކުލަތަކާއި ގުޅިގެން ކުރިއަށް ގެންދާ ކަންތައްތަކާ ގުޅިގެން ކައުންސިލް ގެ ދަށުން ތަންކޮޅު ތަކެއްޗާ

ދުވަ ތަރައްޤ ދިވެހިންގ ފާހަގަ ކުރަންވާ ތާރީޚް	ދަށެއްގ ތަފާދުގ ތަފާސްތަކާ ތަފާ ތަފާ
ކަލަންޏާ ތަފާ ތަފާ ތަފާ ތަފާ	ދަށެއްގ ތަފާދުގ ތަފާސްތަކާ ތަފާ ތަފާ
ތަފާ ތަފާ ތަފާ ތަފާ ތަފާ ތަފާ	ދަށެއްގ ތަފާދުގ ތަފާސްތަކާ ތަފާ ތަފާ
ދިވެހިންގ ކަލަންޏާ ތަފާ ތަފާ ތަފާ ތަފާ ތަފާ ތަފާ ތަފާ ތަފާ	2024 ވަނަ ތަރައްޤ ދިވެހިންގ ދަ 11 ތަ 16ން ފެށިގެ ތަފާ ތަފާ "ތަފާ ތަފާ ތަފާ ތަފާ ތަފާ ތަފާ ތަފާ ACRވަނ ތަފާ. ތަފާ ތަފާ ތަފާ ތަފާ ތަފާ ތަފާ 2024 ދިވެހިންގ ތަފާ ތަފާ ތަފާ ތަފާ ތަފާ ތަފާ 215000.00 (ދެ ލައްކަ ފަނަރަ ހާސް ތަފާ) ތަފާ ތަފާ ތަފާ ތަފާ ތަފާ ތަފާ ތަފާ ތަފާ ތަފާ ތަފާ ތަފާ ތަފާ.
ތަފާ ތަފާ ތަފާ ތަފާ ތަފާ ތަފާ	ތަފާ ތަފާ ތަފާ ތަފާ ތަފާ ތަފާ ތަފާ ތަފާ ތަފާ ތަފާ ތަފާ.
ދިވެހިންގ ތަފާ ތަފާ ތަފާ ތަފާ ތަފާ	ތަފާ ތަފާ ތަފާ ތަފާ ތަފާ ތަފާ ތަފާ ތަފާ ތަފާ ތަފާ ތަފާ
ދިވެހިންގ ތަފާ ތަފާ ތަފާ ތަފާ ތަފާ	ތަފާ ތަފާ ތަފާ ތަފާ ތަފާ ތަފާ ތަފާ ތަފާ ތަފާ ތަފާ ތަފާ
ދިވެހިންގ ތަފާ ތަފާ ތަފާ ތަފާ ތަފާ	ތަފާ ތަފާ ތަފާ ތަފާ ތަފާ ތަފާ ތަފާ ތަފާ ތަފާ ތަފާ ތަފާ
ދިވެހިންގ ތަފާ ތަފާ ތަފާ ތަފާ ތަފާ	ތަފާ ތަފާ ތަފާ ތަފާ ތަފާ ތަފާ ތަފާ ތަފާ ތަފާ ތަފާ ތަފާ
ދިވެހިންގ ތަފާ ތަފާ ތަފާ ތަފާ ތަފާ	ތަފާ ތަފާ ތަފާ ތަފާ ތަފާ ތަފާ ތަފާ ތަފާ ތަފާ ތަފާ ތަފާ

ކ.ގުއްދޫ ފުލުހުންގެ ޑިވިޜަން	ތ.ތ.ގ.ގ.ގ

12. ﺮَﻫْﺸْﺴِﻮﺡْﺸْ ﮓَﺵْﻫَﺮَﺮِﺮ ﺵُﻫْﺮَﺩَﺸْ ﺮِﺸْﺩُ ﺮَﺮَﺮُﺵَﻫَﻮَﺵَﺮِ ﻭِﻫَﺮُﺭِﺮ

ﺴﻮﺱ	ﺮَﻫْﺸْﺴِﻮﺡْﺩُﺀ ﺅُﺮَﻫَﺮَ ﺮَﺮَﺩْﺩُﻫَﺮِ ﻫُﺮِ ﻫُﺮِ ﺯَﻫَﺰَﻫْﺸْ ﺮَﻫْﺸْﺴِﻮﺡْﻫَﺸْ ﺮِﻭِﺮَﺅَﺮِﻭُ ﮓَﺵْﻫَﺮَﺮِﺮُﺩُ ﻫَﺆُﺴِﻮﺡْ:	ﺵَﺵْﺩُﺀ ﺮِﻫَﺮَﻭَﺸْ ﻭِﺡُﺸْ
1	ﺵُﺮِﻭِﻫِﺸْ (ﻫِﺸْﻫَﺰُﺵُﺀ ﻫَﺮَﻫَﺸْ)	3,877,536
2	ﺴَﻫْﺵُﺵَﺵُﺀ ﻫِﺸْ ﻭِﻫُﺮِ (ﻫِﺸْ ﻫَﺮَﺣِﻫُﻫَﺮَ ﺵُﻫْﺵُﺸْ)	1,102,783
3	ﻫُﺮِﻫُﺮِ ﻫَﺮَﺭِﺴُﻫْﻫِﺵُﺵَﻫَﺸْ ﺭِﺭِ	10,280
4	ﺮِﺴُﻫْﻫِﺮُﺵَﺵْ ﺵُﺡْ ﻫَﺮَﻫْﻫَﺮِﺭِﺭُﺀُﺸْ ﺭِﺭِﺵَّ ﺅَﺮِﺴُّ	61,800
5	ﻫَﺮَﻫَﺴُﻫْ ﺯِﺭْﺮَﻫَﻫْﺀُ ﻫَﺀْ	3000
6	ﻫَﺮِﺮِﺭِ ﺵَّﺡْ ﺵُﻫْﺮْﺸْ	600
7	ﻫَﺮَﻫْﻫَﺮَﺮْﺮَ ﺵُﻫْﺮْﺩُﺀ ﺭِﺭِ	3,800
8	ﺵَﻫَﺮَﻫْﻫِ ﺭِﺭِ (ﻫَﺴﺮَﺮْﺮَﻫَﺵُﻫْ)	7,763
9	ﺮَﺀُﻫَﻫْﺮَﺮْﺮُﺵُﻫْﺮْﺩُﺀ ﺭِﺭِ	66,383
10	ﺀُﻫَﺮِﻫِﻭِﺸْﺀ ﺮَﺮِﺴُﻫْﺸْﻫُ ﺮْﺮْﺮُﺵُﻫْﺮْﺩُﺀ ﺭِﺭِ	1,950
11	ﺮْﺮِﻫِﺴ ﺅُﺮِﺵَﻫْ ﺮَﺮِﺴُﻫْﺸْﻫُ ﺭِﺭِ	8,072,680
12	ﻫُﻫْﺀَﺮَﮔَّﺮِ ﺵَﺴﺀُﺀ ﻫُﺀَﺴﺮْ ﻫَﺮَﺭِﺴُﻫْﻫِﺭِﺮُﺵُﻫْﺮْﺩُﺀ ﺭِﺭِ	186,700
13	ﻫَﺮَﺭِﺴُﻫْﻫِﺭِ ﮓَﻫِﺡْ ﺵُﻫْﺮْﺩُﺀ ﺭِﺭِ	210

14	ފެންވަރު ބަލައިގެންނެވުމުގެ ފީ	8,044
15	ތަކެތި ބަލައިގެންނެވުމުގެ ތަނަށް ގެންދިއުމުގެ ފީ	300
16	ސާރަންޓު	39
17	ތަކެތި ކުރިއަށް ގެންދިއުމުގެ ދަށްދެއްކުން	2000
18	ފުނޑުގައި ތަކެތި ބަހައްޓާ ވިހުން	550,683
19	ގަދަގޮ ތަޅުން ގަތް ތަމްބަތިލާނުން	5,700
20	ބަނދަރު ކުލި	36,812
21	ބަނދަރުން ފޮށި ވިހުން	37,521
22	ތަކެތި ބަހައްޓާ ގޮތުން ލިބޭ ފައިސާ	1,500
23	ބެލްފާދ ވިހުން ލިބޭ ފައިސާ	23,100
24	ޅަބަލިހާ ބެލ ވިހުން ލިބޭ ފައިސާ	81,860
25	ތަކެތި ބާލާ ބޭނުންވާ ގޮތަށް ފޮށި ވިހުން	80,000
26	ގޯވާދާ ދިގުފުށުން ކަނޑު ދާދިގަ	1,000
27	ލޮރީގެ ފުށުގައި ގޮތް ދާ ދާދިގަހަށް ލިބޭ	88,469
28	ދުވާ ލިބި ވަނަވަ ކައުންސިލް	19,500
29	ތަކެތި ދަށްދެއްކުން (ބަލައިގެންނެވުމާ ބެހޭ)	22,057
	ޖުމްލަ	**14,354,070**

13. ކައުންސިލްތަކުގެ 2024 ވަނަ ހަނގުޑު ކަރަންޓު ފައިސާ ހިސާބުތައް

ކައުންސިލްތަކުގެ ފައިސާ ކައުންސިލްތަކުން ކުރިއަށް ގެންގުޅޭ ވިހި ދާއިރާ ބަލާ ބަލައިގަނެ ހުށަހެޅުމުގެ ތެރެއިން ފައިސާ ދިނުމަށް ގަބޫލުކުރެވުނު ކައުންސިލްތަކުގެ ފައިސާ ދައްކާ ގޮތާ ގުޅޭ ތަފްޞީލު ތިރީގައި ދެއްކެ ދެއެވެ.

ކައުންސިލްތަކުގެ ބަޖެޓް ތަފާތު (ކަރަންޓުގެ ބިލް ކައުންސިލްތަކުން ދައްކަންޖެހޭ)

ބަޖެޓް ތަފާތު	2024 ދާއިމީ ކަރަންޓު ދައްކަންޖެހޭ	2024 ތާރީޚަށް ބަލާ ބަލައިގަތް	ބަޖެޓް ތަފާތު
112,878,726	50,027,864	162,906,589	ކަރަންޓުގެ ދަށްދެނެ
21,961,621	3,212,268	25,173,889	ކުރިއަށް ކަރަންޓު ދަށްދެނެ
134,840,347	**53,240,132**	**188,130,478**	ބަޖެޓް ފުރި ދަށްދެނެ

ކަރަންޓުގެ ކަރަންޓު

210	ފުވައްމުލަކު ކައުންސިލް ހިންގާ ކަރަންޓު	73,371,600	31,675,035	41,696,565
213	ކުޑަ ބިޒްނަސްތަކާ، ފުނަދޫ ފުވައްމުލަކު ކައުންސިލްތަކާ ތާ ގުޅިގެން ދޫ ކުރާ ކަރަންޓު	2,408,508	630,999	1,777,509
221	ކަރަންޓުގެ ދަށްދެނެ ކަރަންޓު	881,000	352,692	528,308
222	ބޭނުންވާ ހިންގުމުގެ ބަޔަކު ލިބޭ ބަޔަކު	9,739,539	1,654,004	8,085,535
223	ބޭނުންވާ ހިންގުމަށް ބަދަލުގެ ކަރަންޓު	40,713,735	10,629,085	30,084,650
224	ކުރިއަށް ދާންދެން ބަދަލުގެ ލިބޭ ބަޔަކު	75,000	460	74,540
225	ގެދޮށުގެ ދަށްދެނެ ކަރަންޓު	875,000	1,687	873,313
226	ދަނޑުގެ ދަށްދާ ބަދަލުގެ ކަރަންޓު	32,230,687	5,068,238	27,162,449
228	ސަރުކާރުން ދިނުމަށް، ބިލްގެނެވޭ ކަރަންޓު	2,611,520	15,663	2,595,857
		162,956,589	**50,027,864**	**112,878,726**

ކުރިއަށް ކަރަންޓު

421	ބޭނުންވާ ހިންގުމުގެ ލަދުގަނޑަށް ކަރަންޓު	25,173,889	3,212,268	21,961,621
		25,173,889	**3,212,268**	**21,961,621**

210	ލިބުމަށްވުރެ ގެނެވޭ ގޮތް			
211	ލިބުމުގެ ތަފްޞީލު	40,457,047	18,214,670	22,242,377
212	ލިބުމަށްވުރެ ގެނެވޭ ގޮތް ކުރު ތަފްޞީލު	32,914,553	13,460,365	19,454,188
		73,371,600	**31,675,035**	**41,696,565**

14. ފައިނޭންސް ލީޒް ކަމުގައި ހެދުން

ތިލަ ސިފައި ކުންފުނީ ވެގެންދާ ފައިނޭންސް ލީޒް ކަމުގައި ވަނީ ހިންގާ ކަންތައްތަކުގެ ތެރެއިން 2024 ވަނަ ހަނގުގެ ފަހަތަށް ހަމަވެގެންވާ ހަތަރު ހަފްތާ ތެރޭ 7/2010 ނަންބަރު ގަވާއިދާ ދެކޮޅަށް ކުންފުނީ ހިންގާ ފައިނޭންސް ލީޒް ކަމުގައި ވަނީ 3/2006 ނަންބަރު ގަވާއިދާ ދެކޮޅަށް ކުންފުނީ 49 ވަނަ ބޯޑު ގެ ނިންމުމާ ގުޅިގެންވާ "ފައިނޭންސް ލީޒް ކަމުގައި ހެދުން" ގ ތަކެއްގެ ތަފްޞީލު ތިރީގައި ދެކެވޭ.

ދ.ބަންޑާރަ ކުލަދީ
ސީ.ޕީ.ސީ ތެރެއަށް
ފައިނޭންސް ލީޒް ކަމުގައި ހެދުން

ކ.ހަސަން
ފައިނޭންސް ކޮންޓްރޯލަރ
ތިލަ ސިފައި ކުންފުނި

15. 2024 ތަނަ ތަނަށ ފުތަތަކަ ހަދަނީ ކަންތައް ހިންގުމުގެ ތަފްސީލު

2024 ތަނަ ތަނަށ ފުތަތަކަ ހަދަނީ ތިބާގެ ތަނުގެ ތެދުވެރިކަމާ ގުޅިގެން 20 ދަނޑިވެ ދުވަހުގެ ތެރޭ ތާވަލުކުރެވިގެންނެވެ.

ތަނުގެ ދިރިއުޅުންތަކުގެ 67 ދިގުދުންނަކީ ފުރިހަމަ ކުރެވިފައިވާ ދުވަސްތަކެވެ.

ތަފްސީލު ދޫކުރި ތާރީޚް	ތަފްސީލުގެ ނަންބަރު	ތަފްސީލުގެ ތަފާތު	ތަފްސީލުގެ ނަން	ތަފްސީލު ދޫކުރި ތާރީޚް
2024 ތަނަ ތަނަށ ކަންތައް 01 ތަނަ ދަނޑިވެ ތަފްސީލު (4ތަނަ ކަންތައް 127 ތަނަ ތަފްސީލު)				
11 ފެބްރުވަރީ 2024	11	ފިލާ ދިރާ ދިރާ ދިރ

			ހަނގުރާމާ ދުރުގައި ހުންނަ ކަންކަމާ ގުޅޭ	
2024/04	ތިބާ ތިބާ ހަނގުރާމާ ގުޅިގެން ދިވެހި ހަނގުރާމާ ގުޅުން ތަކުގެ ތެރެއިން ކޮންމެ ގުޅުމެއްގެ ތެރެއިން ހަނގުރާމާ ގުޅުން ގެންގުޅުއްވި ގޮތް ފާހަގަ ކުރައްވާ	11	ހަނގުރާމާ ގުޅުން ގެންގުޅުއްވި ގޮތް ފާހަގަ ކުރައްވާ ހަނގުރާމާ ގުޅުން ގެންގުޅުއްވި ގޮތް ފާހަގަ ކުރައްވާ ހަނގުރާމާ ގުޅުން ގެންގުޅުއްވި ގޮތް ފާހަގަ ކުރައްވާ	17 ދެސެންބަރ 2024
2024/05	ދިވެހި ރައްޔިތުން ތާއީދުކުރާ 47 ވަނަ ބަޔާނުގައި ހިމެނޭ ކަންކަމާ ގުޅޭ ތަފާތު ދުނިޔެ ދަރަޖަ ތަކުގައި ހުންނަ ގޮތް	11	ލަންކާ ސަރުކާރުގެ ދެކޮޅަށް ހަނގުރާމާ ކުރި ތަންތަނުގެ ތެރެއިން ތިބާ ދެކި ތަންތަނުގައި ހަނގުރާމާ ގުޅުން ގެންގުޅުއްވި ގޮތް ފާހަގަ ކުރައްވާ. (AGR)426-EA/INDV/2015/12	17 ދެސެންބަރ 2024
2024/06	ދިވެހި ރައްޔިތުން ތާއީދުކުރާ 48 ވަނަ ބަޔާނުގައި ހިމެނޭ ކަންކަމާ ގުޅޭ ތަފާތު ދުނިޔެ ދަރަޖަ ތަކުގައި ހުންނަ ގޮތް	11	ދިވެހި ރައްޔިތުން ތާއީދުކުރާ ދެކޮޅު ހިންގި ހަނގުރާމާ ގެ ތެރެއިން ތިބާ ދެކި ހަނގުރާމާ ގުޅުން ގެންގުޅުއްވި ގޮތް ފާހަގަ ކުރައްވާ	17 ދެސެންބަރ 2024
2024/07	ދިވެހި ރައްޔިތުން ތާއީދުކުރާ 49 ވަނަ ބަޔާނުގައި ހިމެނޭ ކަންކަމާ ގުޅޭ ތަފާތު ދުނިޔެ ދަރަޖަ ތަކުގައި ހުންނަ ގޮތް	11	1. ދިވެހި ރައްޔިތުން ތާއީދުކުރާ ހަނގުރާމާ ގެ ތެރެއިން ތިބާ ދެކި ހަނގުރާމާ ގުޅުން ގެންގުޅުއްވި ގޮތް ފާހަގަ ކުރައްވާ.	17 ދެސެންބަރ 2024
		11	2. ތިބާ ދެކި ހަނގުރާމާ ގުޅުން ގެންގުޅުއްވި ގޮތް ފާހަގަ ކުރައްވާ (AGR)426-EA/INDV/2015/12	17 ދެސެންބަރ 2024
2024/08	ގާނޫނު ނަންބަރ 2014/1 (ދިވެހިރާއްޖޭގެ ހަނގުރާމާ ގުޅުން ގެންގުޅުން) ގެ ތެރެއިން ތިބާ ދެކި ހަނގުރާމާ ގުޅުން ގެންގުޅުއްވި ގޮތް	11	ތިބާ ދެކި ހަނގުރާމާ ގުޅުން ގެންގުޅުއްވި ގޮތް ފާހަގަ ކުރައްވާ ތިބާ ދެކި ހަނގުރާމާ ގުޅުން ގެންގުޅުއްވި ގޮތް ފާހަގަ ކުރައްވާ	17 ދެސެންބަރ 2024

	ފަސްވަނަ ދަރަޖައަށް ތަނަވަސްކުރުމާ ގުޅޭ ކަންތައް			
2024 ފަސް ތަރައްޤީ 03 ފަސް ތަނަވަސް ދަށްވި (4ފަސް ކަނޑައަޅާފައި 129 ފަސް ދަށްވި)				
2024/10	ތަކެއްޗާއި ހިލޭކަންކަން ބެލެހެއްޓުމުގެ ކުންފުނި ތަނަވަސްކުރުމާ ގުޅިގެ ދަށްދެނެ ކަންކަން	ތަކެއްޗާއި ހިލޭކަންކަން ބެލެހެއްޓުމުގެ ކުންފުނި ތަނަވަސްކުރުމާ ގުޅިގެ ތަކެއްޗާއި ހިލޭކަންކަން ބެލެހެއްޓުމުގެ ކުންފުނި 3% ތަނަވަސްކުރުމާ ގުޅިގެ 4000000 ދަށުގެ ބަޖެޓް (ހަތަރު ލައްކަ) ކަނޑައަޅާ 06 (ހަ) ފަސް ދުވަހުގެ ތެދުވުމުގެ ކުރިން 06 (ހަ) ފަސް ދުވަހުގެ ތެދުވުމުގެ ކުރިން ފަސް ދުވަހުގެ ތެދުވުމުގެ ކުރިން ކަނޑައަޅާ ކަންތައް	8	24 ދެއްވަނަ 2024
2024/11	ކުރިއަށް ގުޅޭ ހަފްތާ 2024 ގެ ފަސް ދުވަހުގެ ތެދުވުމުގެ ކުރިން ތަނަވަސްކުރަން ބޭނުންވާ ކުރިއަށް ގެންދާ ކަންތައް	ތަކެއްޗާއި ހިލޭކަންކަން ބެލެހެއްޓުމުގެ ކުންފުނި 223013 ގެ "ފަސް ދުވަހުގެ ތެދުވުމުގެ ކުރިން ތަނަވަސްކުރަން ބޭނުންވާ ކަންތައް" (ފަސް ވިހި ހާސް) ކަނޑައަޅާ "ކުރިއަށް ގުޅޭ ހަފްތާ ދުވަހުގެ ތެދުވުމުގެ ކުރިން ތަނަވަސްކުރަން ބޭނުންވާ ކަންތައް" ގެ ތެދުވުންތައް ހިންގުމަށް ކަނޑައަޅާ ކަންތައް	8	24 ދެއްވަނަ 2024
2024/12	ކުރިއަށް ގުޅޭ ހަފްތާ ދުވަހުގެ ތެދުވުމުގެ ކުރިން ތަނަވަސްކުރަން ބޭނުންވާ ކަންތައް	ތަކެއްޗާއި ހިލޭކަންކަން ބެލެހެއްޓުމުގެ ކުންފުނި 223013 ގެ "ދަށްވި ދުވަހުގެ ތެދުވުމުގެ ކުރިން ތަނަވަސްކުރަން ބޭނުންވާ ކަންތައް" (ދެލައްކަ ސާޅީސް ހަތަރު) ކަނޑައަޅާ "ކުރިއަށް ގުޅޭ ހަފްތާ ދުވަހުގެ ތެދުވުމުގެ ކުރިން ތަނަވަސްކުރަން ބޭނުންވާ ކަންތައް" ގެ ތެދުވުންތައް ހިންގުމަށް ކަނޑައަޅާ ކަންތައް	8	24 ދެއްވަނަ 2024
2024/13	2023 ފަސް ތަރައްޤީ ތަނަވަސްކުރުމާ ގުޅިގެ ތަކެއްޗާއި ހިލޭކަންކަން ފުރިހަމަ ކުރުން	2023 ފަސް ތަރައްޤީ ތަނަވަސްކުރުމާ ގުޅިގެ ތަކެއްޗާއި ހިލޭކަންކަން ފުރިހަމަ ކުރުން	8	24 ދެއްވަނަ 2024
2024/14				
2024/15	ހިންގުމާ ގުޅިގެ ކަންތައްތަކުގެ ދުވަހުގެ ގަޑުތަކުގައި ކަންތައް ކުރުމަށް ކަނޑައަޅާ ގަޑުތަކުގައި ކަންތައް ކުރުމަށް ކަނޑައަޅާ ގަޑުތަކުގައި ކަންތައް ކުރުމަށް ކަނޑައަޅާ ގަޑުތަކުގައި ކަންތައް ކުރުން	ހިންގުމާ ގުޅިގެ ކަންތައްތަކުގެ ދުވަހުގެ ގަޑުތަކުގައި ކަންތައް ކުރުމަށް ކަނޑައަޅާ ގަޑުތަކުގައި ކަންތައް ކުރުން	8	24 ދެއްވަނަ 2024

	ކައުންސިލް ތިރީގައި ބަލައިގަންނަ ކަންކަމާ ގުޅޭ ކަންތައްތަކުގެ ތަފްޞީލް.	ހިންގާ ކަންތައްތަކުގެ ތަފްޞީލް		
2024/16	"ހަނިމާދޫ ދަނޑުވެރި ފަންނީ ތަމްރީނު ދިނުމުގެ ހަފްތާ ތަނަވަސް ކުރުމާ ގުޅޭ ކަންކަމާ ބެހޭ ތަފާތު ގޮތްތަކުގެ ތަފްޞީލް	ދިވެހިންގެ ތިބާ ހިއްސާ ކުރުމުގެ ތަރައްގީ ފަންނީ ތަމްރީނު ދިނުމާ ގުޅޭ ކަންކަމާ ބެހޭ ތަފާތު ގޮތްތަކުގެ ތަފްޞީލް	8	24 ފެބްރުވަރީ 2024
2024 ވަނަ ތަނަވަޅު 04 ވަނަ ހަނިމާދޫ ފަޅުގެ (4ވަނަ ކައުންސިލް 130 ވަނަ ފަޅުގެ)				
2024/17	ހަނިމާދޫ ދަނޑުވެރި ފަންނީ ތަމްރީނު ދިނުމާ ގުޅޭ ކަންކަމާ ބެހޭ ތަފާތު ގޮތްތަކުގެ ތަފްޞީލް.	ދަނޑުވެރިންނަށް ދިވެހި ރުފިޔާ ދެމިހުރެ ލިބޭ ގޮތަށް ކުރާ ބަދަލުތަކާ ގުޅޭ ތަފާތު ގޮތްތަކުގެ ތަފްޞީލް	10	31 ފެބްރުވަރީ 2024
2024 ވަނަ ތަނަވަޅު 05 ވަނަ ހަނިމާދޫ ފަޅުގެ (4ވަނަ ކައުންސިލް 131 ވަނަ ފަޅުގެ)				
2024/18	ހަނިމާދޫ ދަނޑުވެރި ގޯތި ފުރުވުމާ ގުޅޭ ކަންކަމާ ބެހޭ ތަފާތު ގޮތްތަކުގެ ތަފްޞީލް.	ހަނިމާދޫ ދަނޑުވެރި ގޯތި ފުރުވުމާ ގުޅޭ ކަންކަމާ ބެހޭ ތަފާތު ގޮތްތަކުގެ ތަފްޞީލް 20000 (ވިހި ހާސް) ހަނާދޫ ބިންގަނޑުގައި ހިންގާ ދަނޑުވެރި ގޯތި ފުރުވުމަށް ދެވޭ ގޮތަށް ކުރާ ބަދަލުތަކާ ގުޅޭ ތަފާތު ގޮތްތަކުގެ ތަފްޞީލް 10000 (ދިހަ ހާސް) ހަނާދޫ ބިންގަނޑުގައި ހިންގާ ދަނޑުވެރި ގޯތި ފުރުވުމާ ގުޅޭ ތަފާތު ގޮތްތަކުގެ ތަފްޞީލް	10	07 ނޮވެމްބަރ 2024
2024 ވަނަ ތަނަވަޅު 06 ވަނަ ހަނިމާދޫ ފަޅުގެ (4ވަނަ ކައުންސިލް 132 ވަނަ ފަޅުގެ)				
2024/19	ދިވެހިންގެ ތިބާ ހިއްސާ ކުރާ 30 ވަނަ ބައްދަލުވުމުގައި ހިންގާ ދަނޑުވެރި ފަންނީ ތަމްރީނާ ގުޅޭ ކަންކަމާ ބެހޭ ތަފާތު ގޮތްތަކުގެ ތަފްޞީލް.	ދިވެހިންގެ ތިބާ ހިއްސާ ކުރާ ދަނޑުވެރި ފަންނީ ތަމްރީނާ ގުޅޭ ކަންކަމާ ބެހޭ ތަފާތު ގޮތްތަކުގެ ތަފްޞީލް ދިވެހިންގެ ތިބާ ހިއްސާ ކުރާ ދަނޑުވެރި ފަންނީ ތަމްރީނާ ގުޅޭ ކަންކަމާ ބެހޭ ތަފާތު ގޮތްތަކުގެ ތަފްޞީލް ދ.ހަނިމާދޫ ދަނޑުވެރި ފަންނީ ތަމްރީނު ދިނުމުގެ ހަފްތާ ތަނަވަސް ކުރުމާ ގުޅޭ ކަންކަމާ ބެހޭ ތަފާތު ގޮތްތަކުގެ ތަފްޞީލް، ދިވެހިންގެ ތިބާ ހިއްސާ ކުރާ ދަނޑުވެރި ފަންނީ ތަމްރީނާ ގުޅޭ ކަންކަމާ ބެހޭ ތަފާތު ގޮތްތަކުގެ ތަފްޞީލް	11	14 ނޮވެމްބަރ 2024

		30 ވަނަ ދުވަހުގެ ހަމަވުމުގެ ކުރިން ހިންގަންޖެހޭ ކަންތައް ފުރިހަމަ ކުރުން		
2024/20	ތަކެތި "ވަގަށް" ދޫކުރުމުގެ ގޮތުގައި ބަލައިގަތުމާ ގުޅޭ ހިންގުންތަކާ ގުޅިގެން ކުރިއަށް ގެންދާ ކަންތައް ކުރުން.	ކުރިން ދޫކުރެވިފައިވާ ތަކެތި "ވަގަށް" ދޫކުރުމުގެ ގޮތުގައި ބަލައިގަތުމާ ގުޅިގެން ހިންގާ ކަންތައް ފުރިހަމަ ކުރުން	11	14 ނޮވެމްބަރ 2024
2024 ވަނަ އަހަރުގެ 07 ވަނަ ހަސްދޭ ދަތުރަށް (4ވަނަ ހާދިސާ 133 ވަނަ ދަތުރަށް)				
2024/21	ހާދިސާއަށް ލިބުނު ތަކެތި ގެންނަން ބޭނުންވާ ދަތުރުގައި ގެންދާ ގޮތް ބަލައިގަތުމާ ގުޅިގެން ކުރިން ދޫކުރެވިފައިވާ 02 އަހަރު ދަތުރުގައި ދަތުރުކުރާ ބައެއްގެ ދަތުރު ކެންސަލް ކުރުން	ތަކެތި ދޫކުރުމުގެ ގޮތުގައި ބަލައިގަތުމާ ގުޅިގެން ކުރިން ދޫކުރެވިފައިވާ 02 އަހަރު ދަތުރުގައި ދަތުރުކުރާ ބައެއްގެ ދަތުރު ކެންސަލް ކުރުން	9	29 ނޮވެމްބަރ 2024
2024/22	ހާދިސާ ހިނގާ ތާރީޚުގެ 2023 ޖެނުއަރީ 2 ވަނަ ދުވަހާ ގުޅިގެން ދަތުރުގައި ގެންދާ ގޮތް، އަދި ދަތުރުގައި ހާދިސާއަށް ލިބުނު ތަކެތި ގެންނަން ބޭނުންވާ ގޮތް ބަލައިގަތުމާ ގުޅިގެން ކުރިން ދޫކުރެވިފައިވާ ތަކެތި ގެންދާ ގޮތް ބަލައިގަތުމާ ގުޅިގެން ކުރިއަށް ގެންދާ ކަންތައް ކުރުން	1. ހާދިސާ ހިނގާ ތާރީޚުގެ ދުވަހު ފެށިގެން ހަތަރު ދުވަހުގެ ތެރޭ ތަކެތި ދޫކުރުމުގެ ގޮތުގައި ބަލައިގަތުމާ ގުޅިގެން ކުރިން ދޫކުރެވިފައިވާ ތަކެތި ގެންދާ ގޮތް ބަލައިގަތުމާ ގުޅިގެން ކުރިއަށް ގެންދާ ކަންތައް ފުރިހަމަ ކުރުން.2. ތަކެތި ދޫކުރުމުގެ ގޮތުގައި ބަލައިގަތުމާ ގުޅިގެން ކުރިން ދޫކުރެވިފައިވާ ތަކެތި ގެންދާ ގޮތް ބަލައިގަތުމާ ގުޅިގެން ކުރިއަށް ގެންދާ ކަންތައް ފުރިހަމަ ކުރުން.3. ހާދިސާ ހިނގާ ތާރީޚުގެ ދުވަހު ފެށިގެން ހަތަރު ދުވަހުގެ ތެރޭ ދަތުރުގައި ގެންދާ ގޮތް ބަލައިގަތުމާ ގުޅިގެން ކުރިއަށް ގެންދާ ކަންތައް ފުރިހަމަ ކުރުން	9	29 ނޮވެމްބަރ 2024

2024 ތަނަ ތަނަވަޅު 08 ތަނަ ތަނަ ތަކެ (4ތަނަ ހާދިސާ 134 ތަނަ ތަކަ)				
2024/23	ދިވެހި ރާއްޖެ ފަދަ 50 ތަނަ ހުރި ކުރިއަރާ ދިގު ދުވަސް ހުންނަ ގައުމެއްގައި ކުރިއަށް ގެންދާ ކަންކަމުގެ ތަފާތު	ދިވެހި ރާއްޖެ ފަދަ ކުރިއަރާ ދިގު ދުވަސް ހުންނަ ގައުމެއްގައި ކުރިއަށް ގެންދާ ކަންކަމުގެ ތަފާތު	8	06 ދެކެމްބަ 2024
		1. ދިވެހި ރާއްޖެ ފަދަ ކުރިއަރާ ދިގު ދުވަސް ހުންނަ ގައުމެއްގައި ކުރިއަށް ގެންދާ ކަންކަމުގެ ތަފާތު ބަލާ ބަލައި ގެންދާ ގޮތަށް ކަންކަން ކުރުމަށް ބާރުއެޅުން ދިނުމަށާއި ދެމެހެއްޓުމަށް ބާރުއެޅުން ދިނުމަށް ކުރިއަށް ގެންދާ ކަންކަމުގެ ތަފާތު		
		2. ބަޔަކު ހިނގާ، ވާހަކަ/ސ. ދިވެހި ރާއްޖެ ފަދަ ކުރިއަރާ ދިގު ދުވަސް ހުންނަ ގައުމެއްގައި ކުރިއަށް ގެންދާ ކަންކަމުގެ ތަފާތު: (AGR)138-LS/INDIV/2016/71 ތަނަ ތަނަވަޅު ދެނެގަތުމުގެ ގޮތުގައި ކުރިއަށް ގެންދާ ތަކެ ތަކެ ތަކެ

		5.ﺵﺮﻮﺷ ﺮﻴﺮ ﻲﺮﻤﺮﻫﻮﻮﻫ ﺮﺮﺤﻲﻫ ﺵﻫﺮ ﻣﺮﺪﻣﺮ ﻮﺮﻮﺮﻫﻮﺷ ﺮﺮﺸﻫﻮﺮ: (AGR)426-AB/PRIV/2020/88 ﻫﻫﻫﻮﻮﻮﺪﺸ ﻣﺮﻮﺮﻮﺮﻫﻮﺷ ﻮﻮﺮ ﻲﻮﻫﻮﺮﻫ ﻫﻮﻲﺮﻮﺮﻮﺮﺪﻧ ﺪﻫﻮﻮﻮﺮ، ﻮﻮﺪﻲﻲﺸ ﺮﺮﺸﺪﺷ ﻮﻮﺮﻫﻮﺷ ﻮﻮﻮﺮ ﻮﻮﺮﻫﺮﻮﻮﻮﺪﺮﺸ ﻮﺸﺮﺮﻮﺪﺮﺸ	
		6.ﺪﺒﺮﻫﺪﺮﺪ ﺪﻲﺮﺒﻲﻲﺮ، ﻮﻮﺮﻮﺪﻮﺪﺷ/ﻮﻮ.ﺪﺒﻮﻮﻮ ﻫﻫﻲ ﺮﺮﺤﻲﺮ ﻮﻮﻲﻲﻫﻮﺷ ﺮﺮﺸﻫﻮﺮ: (AGR)138-LDS4/INDIV/2016/442 ﻫﻫﻫﻮﻮﻮﺪﺸ ﻣﺮﻮﺮﻮﺮﻫﻮﺷ ﻮﻮﺮ ﻲﻲﺮﺪﻧ ﺪﻫﻮﻮﺮﻫ ﻫﻮﻲﺮﻮﺮﻮﺮﺪﻧ ﺪﻫﻮﻮﻮﺮ، ﻮﻮﺪﻲﻲﺸ ﺮﺮﺸﺪﺷ ﻮﻮﺮﻫﻮﺷ ﻮﻮﻮﺮ ﻮﻮﺮﻫﺮﻮﻮﻮﺪﺮﺸ ﻮﺸﺮﺮﻮﺪﺮﺸ	
		7.ﺪﺒﺮﻫﺪﺮﺪ ﺒﺮﻮﺸﻫﻲﺮﻲﺮ، ﻲﺮﻮﺮﺸﻮﺮﻮﺪﺷ/ﻮﻮ.ﺮﻫﻮﻮﻮ ﻫﻫﻲ ﺮﺮﺤﻲﺮ ﻮﻮﻲﻲﻫﻮﺷ ﺮﺮﺸﻫﻮﺮ: 426-PD/S5/2012/08 ﻫﻫﻫﻮﻮﻮﺪﺸ ﻣﺮﻮﺮﻮﺮﻫﻮﺷ ﻮﻮﺮ ﻲﻲﺮﺪﻧ ﺪﻫﻮﻮﺮﻫ ﻫﻮﻲﺮﻮﺮﻮﺮﺪﻧ ﺪﻫﻮﻮﻮﺮ، ﻮﻮﺪﻲﻲﺸ ﺮﺮﺸﺪﺷ ﻮﻮﺮﻫﻮﺷ ﻮﻮﻮﺮ ﻮﻮﺮﻫﺮﻮﻮﻮﺪﺮﺸ ﻮﺸﺮﺮﻮﺪﺮﺸ	
		8.ﻫﺮﺒﺪﺮﺪ ﺮﻮﻲﺮﺪ، ﻲﺮﺮﻲﺪ/ﻮﻮ.ﻲﻮﻮﺪ ﻫﻫﻲ ﺮﺮﺤﻲﺮ ﻮﻮﻲﻲﻫﻮﺷ ﺮﺮﺸﻫﻮﺮ: 426-PD/2013/45 ﻫﻫﻫﻮﻮﻮﺪﺸ ﻣﺮﻮﺮﻮﺮﻫﻮﺷ ﻮﻮﺮ ﻲﻲﺮﺪﻧ ﺪﻫﻮﻮﺮﻫ ﻫﻮﻲﺮﻮﺮﻮﺮﺪﻧ ﺪﻫﻮﻮﻮﺮ، ﻮﻮﺪﻲﻲﺸ ﺮﺮﺸﺪﺷ ﻮﻮﺮﻫﻮﺷ ﻮﻮﻮﺮ ﻮﻮﺮﻫﺮﻮﻮﻮﺪﺮﺸ ﻮﺸﺮﺮﻮﺪﺮﺸ	
		9.ﺪﺒﺮﻫﺪﺮﺪ ﻫﺮﺒﺪﺮﺪ، ﻮﻮﻮﻲﻲﺮﻲﺮﺪﺷ/ﻮﻮ.ﺮﻫﻮﻮﻮ ﻫﻫﻲ ﺮﺮﺤﻲﺮ ﻮﻮﻲﻲﻫﻮﺷ ﺮﺮﺸﻫﻮﺮ: 426-PD/S2/2014/03 ﻫﻫﻫﻮﻮﻮﺪﺸ ﻣﺮﻮﺮﻮﺮﻫﻮﺷ ﻮﻮﺮ ﻲﻲﺮﺪﻧ ﺪﻫﻮﻮﺮﻫ ﻫﻮﻲﺮﻮﺮﻮﺮﺪﻧ ﺪﻫﻮﻮﻮﺮ، ﻮﻮﺪﻲﻲﺸ	

		ކުރިއަށް ގެންދާ ކަންތައް ހިންގުމަށް ފަސް ދުވަހުގެ ތެރޭގައި		
		10. ތާރީޚު: ތަން، ގަޑި، ކަނޑުގެ ހާލަތު ފަދަ ކަންކަން ބަލާ ކަށަވަރު ކުރުމަށްފަހު ކުރިއަށް ގެންދާ ކަންތައް ހިންގުމަށް ތާރީޚު ދ ނ ކ ADM/426/2024/1-60 ވާ ގޮތަށް ފަސް ދުވަހުގެ ތެރޭގައި ކުރިއަށް ގެންދާ ކަންތައް ހިންގުން		
2024/24	ތާއީދުކުރާ ހުށަހެޅުންތަކުގެ ތެރެއިން ކަނޑައެޅިފައިވާ ގޮތަށް ކަނޑައެޅިފައިވާ ތަނަށް ވަކި ދުވަހަކާ ގުޅިގެން ދަތުރުކުރާ ފަރާތްތަކަށް ދަތުރުގެ ސަރަހައްދުގައި ދިނުމަށް	ކުރިއަށް ގެންދާ ކަންތައް ހިންގުމަށް ފަސް ދުވަހުގެ ތެރޭގައި ކަނޑައެޅިފައިވާ ތަނަށް ވަކި ދުވަހަކާ ގުޅިގެން ދަތުރުކުރާ ފަރާތްތަކަށް ދަތުރުގެ ސަރަހައްދުގައި ދިނުމަށް ކަނޑައެޅިފައިވާ ގޮތަށް

		40،000 ތަކެއްޗާ ބެހޭ ފަރާތްތަކުން ކަނޑައަޅާ ކޮމިޝަނަށް ތަފާތު ގޮތްގޮތުން ހުށަހަޅާ ލިޔުންތަކުގައި ދެކޮޅު ހެދުމުގެ ގޮތުގައި ހުށަހަޅާ ލިޔުންތައް		
2024/28	ކުރިން ތަކެއްޗާ ބެހޭ ހިންގާ ކަންތައްތަކުގައި ދެކޮށްފައިވާ ގޮތް	05 ގައި 35 ތަން ތާއީދު ކުރާ 79 ވަނަ ގަވާއިދުގެ 92 ތަން ތާއީދު ކުރާ ގޮތުން ކަންތައް ކުރަންވާ ގޮތް	9	20 ދެއްވި 2024
2024/29	ކުށްވެ ހުކުމް ކުރެވިފައިވާ ފަރާތްތަކުގެ 50 ފަސް ބަޔަކު ވަކާލަތު ދީ ހުށަހަޅާ ކަންކަން	1. ކަނޑައަޅާ ކޮމިޝަނުން ދެއްކި ގެއްލުންތަކާ ބެހޭ ދަ.ކަ.ގެ/ކ.ގ/2014/426-BB/S5/214/07 ގަވާއިދުގެ ދަށުން ކަނޑައަޅާ ކޮމިޝަނުން ދެއްކި ގެއްލުންތަކާ ގުޅޭ ކަންކަން ބަލާ ދަށްކުރުމަށް ކަނޑައަޅާ ކޮމިޝަނަށް ކަނޑައަޅާ ލިޔުންތަކުގައި ދެކޮށްފައިވާ ގޮތް	9	20 ދެއްވި 2024
		2. ފައިސާ ދައްކާ ދަ.ކަ.ގެ/ކ.ގ/2014/426-BB/S5/2014/08 ގަވާއިދުގެ ދަށުން ކަނޑައަޅާ ކޮމިޝަނުން ދެއްކި ގެއްލުންތަކާ ގުޅޭ ކަންކަން ބަލާ ދަށްކުރުމަށް ކަނޑައަޅާ ކޮމިޝަނަށް ކަނޑައަޅާ ލިޔުންތަކުގައި ދެކޮށްފައިވާ ގޮތް		
		3. ގ.ދ.ސ.ކ. ގައި ދަށްކުރުމަށް ކަނޑައަޅާ ދަ.ކަ.ގެ/ކ.ގ/2013/29-426-PD/S2 ގަވާއިދުގެ ދަށުން ކަނޑައަޅާ ކޮމިޝަނުން ދެއްކި ގެއްލުންތަކާ ގުޅޭ ކަންކަން ބަލާ ދަށްކުރުމަށް ކަނޑައަޅާ ކޮމިޝަނަށް ކަނޑައަޅާ ލިޔުންތަކުގައި ދެކޮށްފައިވާ ގޮތް		
		4. ހިންގާ ކަންތައްތަކުގެ ދަށުން ކުރިން ކަނޑައަޅާ ކޮމިޝަނުން ދެއްކި ގެއްލުންތަކާ ގުޅޭ ދަ.ކަ.ގެ/ކ.ގ/2015/200-LS/INDIV/(AGR)-138 ގަވާއިދުގެ ދަށުން ކަނޑައަޅާ ކޮމިޝަނަށް ކުރިން ހިންގާ ކަންތައްތަކުގައި ދެކޮށްފައިވާ ގޮތް		

		ކުރިއެރުމާ ބެހޭ ތަކެއްޗާ ގުޅޭ ދާއިރާގެ ކަންކަން ބަލާ ކަމަށާ، ކުރިއެރުމާ ގުޅޭ ކަންކަމުގައި ކަންބޮޑު ނިންމުންތަކެއް ނަގާ ކަމަށާ		
		5. ޙުކުމްދާރު ތަފާތު، ސްޓާފް ވާދަ/ސ.ގެދިއްދޫ (AGR)426-AB/INDIV/2022/23 ގެ ތެރެއިން ކުރިއެރުމާ ގުޅޭ ކަންކަމުގައި ކަންބޮޑު ނިންމުންތަކެއް ނަގާ ކަމަށާ، ކުރިއެރުމާ ގުޅޭ ކަންކަމުގައި ކަންބޮޑު ނިންމުންތަކެއް ނަގާ ކަމަށާ		
		6. ފިލްމް ސަނާއަތުގެ ފެލެއް ތަކެއް ހަދާ ކުންފުނި ސަބަބުން ކުރިއެރުމާ ގުޅޭ ކަންކަމުގައި ކަންބޮޑު ނިންމުންތަކެއް ނަގާ ކަމަށާ		
2024 ތާރީޚް ތަކުރާރު 10 ވަނަ ކޮންސާޓް ކޮންޓްރެކްޓް (4ތާރީޚް ކޮންސާޓް 136 ވަނަ ކޮންޓްރެކްޓް)				
2024/30	ކޮންޓްރެކްޓް ހިންގާ ފަރާތުން ކަނޑާ ގޮސްފައި ހުންނަ ކަންކަމާ ގުޅޭ ކަންކަން ބަލާ ކަމަށާ، ކަނޑާ ގޮސްފައި ހުންނަ ކަންކަމާ ގުޅޭ ކަންކަމުގައި ކަންބޮޑު ނިންމުންތަކެއް ނަގާ ކަމަށާ	10	27 ދެސެންބަރ 2024	
2024/31	ކުލަބް ހިލޭ ކޮންޓްރެކްޓް ކަނޑާ ގޮސްފައި ހުންނަ ކަންކަމާ ގުޅޭ ކަންކަން ބަލާ ކަމަށާ، ހިލޭ ކޮންޓްރެކްޓް ހިންގާ ފަރާތުގެ ކަންކަމާ ގުޅޭ ކަންކަމުގައި ކަންބޮޑު ނިންމުންތަކެއް ނަގާ ކަމަށާ	10	27 ދެސެންބަރ 2024	
2024 ތާރީޚް ތަކުރާރު 11 ވަނަ ކޮންސާޓް ކޮންޓްރެކްޓް (4ތާރީޚް ކޮންސާޓް 137 ވަނަ ކޮންޓްރެކްޓް)				
2024/32	"ހިލޭ ކޮންސާޓް ކުރިއެރުމާ ގުޅޭ ކަންކަމާ ގުޅޭ ކަންކަމުގައި ކަންބޮޑު ނިންމުންތަކެއް ނަގާ ކަމަށާ، ކަނޑާ ގޮސްފައި ހުންނަ ކަންކަމާ ގުޅޭ ކަންކަން ބަލާ ކަމަށާ" ގެ ތެރެއިން ހިލޭ ކޮންސާޓް ކުރިއެރުމާ ގުޅޭ ކަންކަމުގައި ކަންބޮޑު ނިންމުންތަކެއް ނަގާ ކަމަށާ	9	17 ނޮވެމްބަރ 2024	
2024 ތާރީޚް ތަކުރާރު 12 ވަނަ ކޮންސާޓް ކޮންޓްރެކްޓް (4ތާރީޚް ކޮންސާޓް 138 ވަނަ ކޮންޓްރެކްޓް)				
2024/33	ކަނޑާ ގޮސްފައި ހުންނަ ކަންކަމާ ގުޅޭ ކަންކަން ބަލާ ކަމަށާ، ކަނޑާ ގޮސްފައި ހުންނަ ކަންކަމާ ގުޅޭ ކަންކަމުގައި ކަންބޮޑު ނިންމުންތަކެއް ނަގާ ކަމަށާ	10	25 ނޮވެމްބަރ 2024	

	ބަންދުކުރެވިފައި ހުންނަ ދަނޑުގެ ތެރެއިން ކަނޑައަޅާ ތަކެއް ހިފުމަށް ދިނުމަށް ކުރިން ދަނޑުގެ ވަކި ބައެއް ހިފުމަށް ދިނުމަށް ކުރިން ދަނޑުގެ ވަކި ބައެއް ހިފުމަށް ދިނުމަށް ކުރިން ދަނޑުގެ ވަކި ބައެއް ހިފުމަށް ދިނުމަށް ކުރިން	ދަނޑުގެ ވަކި ބައެއް ހިފުމަށް ދިނުމަށް ކުރިން ދަނޑުގެ ވަކި ބައެއް ހިފުމަށް ދިނުމަށް ކުރިން ދަނޑުގެ ވަކި ބައެއް ހިފުމަށް ދިނުމަށް ކުރިން ދަނޑުގެ ވަކި ބައެއް ހިފުމަށް ދިނުމަށް ކުރިން		
2024 ވަނަ އަހަރުގެ 13 ވަނަ ބަޔާނާ ގުޅޭ (4ވަނަ ކަމުގެ 139 ވަނަ ގޮތުގައި)				
2024/34	ދިވެހި ރާއްޖެ ފުރަތަމަ 53 ވަނަ ބަޔާނާ ގުޅޭ ތަކެއް ހިފުމަށް ދިނުމަށް ކުރިން ދަނޑުގެ ވަކި ބައެއް ހިފުމަށް ދިނުމަށް ކުރިން	1. ރާއްޖެ" ފުރަތަމަ ދަނޑު ހިފުމަށް ދިނުމަށް ކުރިން ދަނޑުގެ ވަކި ބައެއް ހިފުމަށް ދިނުމަށް ކުރިން ދަނޑުގެ ވަކި ބައެއް ހިފުމަށް ދިނުމަށް ކުރިން ދަނޑުގެ ވަކި ބައެއް ހިފުމަށް ދިނުމަށް ކުރިން	10	02 ދާ 2024
		2. ތިރީގައިވާ ތަކެއް ހިފުމަށް ދިނުމަށް ކުރިން ދަނޑުގެ ވަކި ބައެއް ހިފުމަށް ދިނުމަށް ކުރިން ދަނޑުގެ ވަކި ބައެއް ހިފުމަށް ދިނުމަށް ކުރިން		
		3. ދިވެހިރާއްޖެ ކަނޑައަޅާ ތަކެއް ހިފުމަށް ދިނުމަށް ކުރިން ދަނޑުގެ ވަކި ބައެއް ހިފުމަށް ދިނުމަށް ކުރިން ދަނޑުގެ ވަކި ބައެއް ހިފުމަށް ދިނުމަށް ކުރިން		
		4. ދަތުރު ކުރާ ތަކެއް ހިފުމަށް ދިނުމަށް ކުރިން ދަނޑުގެ ވަކި ބައެއް ހިފުމަށް ދިނުމަށް ކުރިން ދަނޑުގެ ވަކި ބައެއް ހިފުމަށް ދިނުމަށް ކުރިން ދަނޑުގެ ވަކި ބައެއް ހިފުމަށް ދިނުމަށް ކުރިން		
		5. ހަނގުރާ ހިފުމަށް ދިނުމަށް ކުރިން ދަނޑުގެ ވަކި ބައެއް ހިފުމަށް ދިނުމަށް ކުރިން ދަނޑުގެ ވަކި ބައެއް ހިފުމަށް ދިނުމަށް ކުރިން ދަނޑުގެ ވަކި ބައެއް ހިފުމަށް ދިނުމަށް ކުރިން		

		6. ސ.ދިވެހި "ކުޑިފުށ" ކަނޑުގައި ކައުންސިލް ގެދޮރުގެ ބަދަލުގައި ކައުންސިލް ގެ ކުރިމަގުން ދާ ކުރީގައި ވެރިފަރާތްތަކުން ހިންގާ ކަންތައްތަކާ ގުޅިގެން ކަންތައް ކުރުމަށް		
		7. ފުލުހުގެ ކާނާއަދި ހަރަދުގެ ބަދަލުގައި ދިވެހި ރައްޔިތުންނަށް ދެވޭ ކާނާ ދިނުމާ ގުޅިގެން ކަންތައް ކުރުމަށް		
2024/35	31 ތާރީޚުގެ ކާނާއަށް ބަދަލުގައި ތާރީޚް ހަމަކުރުމާ، ދަތުރުގައި ހުންނަ ކަލޭގޯތަކަށް ކާނާ ދިނުމާ ގުޅޭ ކަންތައްތަކަށް	9	1. 27 ތާރީޚް ފެށިގެންދާ ކާނާ ދިނުމުގެ ކަންތައް ކުރުމަށް، ފެށިގެންދާ ކާނާ ދިނުމުގެ ކަންތައް ކުރުމަށް ކަނޑައަޅާ ކޮމިޓީ ގެ ކަންތައް ކުރުމަށް، 30 ދުވަހުގެ ދުވަހުވެގެން ކައުންސިލް ގެ ކަންތައް ކުރުމަށް ކަނޑައަޅާ ކޮމިޓީ ގެ ކަންތައް ކުރުމަށް، ކައުންސިލް ގެ ކަންތައް ކުރުމަށް ކަނޑައަޅާ ކޮމިޓީ ގެ ކަންތައް ކުރުމަށް، ކައުންސިލް ގެ ކަންތައް ކުރުމަށް ކަނޑައަޅާ ކޮމިޓީ ގެ ކަންތައް ކުރުމަށް، ކައުންސިލް ގެ ކަންތައް ކުރުމަށް ކަނޑައަޅާ ކޮމިޓީ ގެ ކަންތައް ކުރުމަށް، ކައުންސިލް ގެ ކަންތައް ކުރުމަށް ކަނޑައަޅާ ކޮމިޓީ ގެ ކަންތައް ކުރުމަށް	02 ފެ 2024
		2. ކައުންސިލް ތިމާގެއަށް ސ.ފުޅުވައް، ކަނޑުގައި ދާ ފަދަ ކަންތައް ކުރުމަށް ފުރިހަމަ ކުރުމަށް 2،500 ރުފިޔާ E1 ފުރިހަމަ ކުރުމަށް 12 ދުވަހުގެ ތެރެއިން، 2021 ދުވަސް ތެރޭގައި ކައުންސިލް، ތަފާތު ދާއިރާ ތަކުގެ ކައުންސިލް، ކައުންސިލް ގެ ތެރެއިން، 25 ވަނަ		

		ދެނަގަނޑ 2024 ފެބްރުވަރީ ތާރީޚުގައި ފުވައްމުލަ، ހ ހދ.ސަގަ، ކ.ވިލިނގިލި ސްކޫލްގެ ކެންޓީނ		
		3. ކުރިން ދިނުމުގެ ކޮންޓްރެކްޓް ގަބޫލުކުރެވުނު ތަރައްޤީ ތަކެއްޗާ ބަލައި ގަނެވޭ ކޮމިޓީ، ގ.ހަނިމާދޫ، ތަރުތީބުކުރާ ތަނުގައި ހުންނަ ކުރީގެ ދަތުރުތަކުގައި ބަލައި ގަނެ ހުންނަ 10،000 ރުފިޔާއަށް A2 ގްރޭޑުގެ ތަކެއްޗާ ގެނެސްދިނުމަށް ތަޖުރިބާ ލިބިފައިވާ ކުންފުނިތަކުގެ ލިސްޓުގެ ތެރެއިން ހަތަރު ކުންފުނިތަކަށް ކޮށްފައިވާ ކަންތައްތަކާ ގުޅޭ ތަފާތު ގޮތްތަކުގެ ލިޔުންތައް ހ ހދ.ސަގަ، ކ.ވިލިނގިލި ސްކޫލްގެ ކެންޓީނ ގެނެސްދިނުމަށް ގަބޫލުކުރެވުނު ކުންފުނި		
		4. ކުރިން ދިނުމުގެ ކޮންޓްރެކްޓް ގަބޫލުކުރެވުނު ތަރައްޤީ ތަކެއްޗާ ބަލައި ގަނެވޭ ކޮމިޓީ، ގ.ހަނިމާދޫ، ތަރުތީބުކުރާ ތަނުގައި ހުންނަ ކުރީގެ ދަތުރުތަކުގައި ބަލައި ގަނެ ހުންނަ 5،000 ރުފިޔާއަށް C5 ގްރޭޑުގެ ތަކެއްޗާ ގެނެސްދިނުމަށް ތަޖުރިބާ ލިބިފައިވާ ކުންފުނިތަކުގެ ލިސްޓުގެ ތެރެއިން ހަތަރު ކުންފުނިތަކަށް ކޮށްފައިވާ ކަންތައްތަކާ ގުޅޭ ތަފާތު ގޮތްތަކުގެ ލިޔުންތައް ހ ހދ.ސަގަ، ކ.ވިލިނގިލި ސްކޫލްގެ ކެންޓީނ ގެނެސްދިނުމަށް ގަބޫލުކުރެވުނު ކުންފުނި		
		5. ކުރިން ދިނުމުގެ ކޮންޓްރެކްޓް ގަބޫލުކުރެވުނު ތަރައްޤީ ތަކެއްޗާ ބަލައި ގަނެވޭ ކޮމިޓީ، ގ.ދ.ކުޑަދޫ، ސ.ކުޑަދޫ، ލ.ގަން، ދ.ހަނިމާދޫ، ތ.ވޭލާ، ގ.ގުރައިދޫ، ތ.ވ.ފުލިދެއް، ގ.ގ.ކުޑަދޫ، ގ.ދ.ކުޑަދޫ

		ﷺ ﷺ ﷺ ﷺ ﷺ ﷺ ﷺ ﷺ

	ކަންތައްތަކުގެ ބާވަތް ހުށަހަޅާ ކަންތައްތަކުގެ ތަފްޞީލް ހިންގާ ދުވަސްތަކާއި ގުޅިގެން ކަންތައްތަކުގެ ތަފްޞީލް ހިންގާ ގޮތާ ގުޅިގެން ކަންތައްތަކުގެ ތަފްޞީލް	ކަންތައްތަކުގެ ތަފްޞީލް ހިންގާ ގޮތާ ގުޅިގެން ކަންތައްތަކުގެ ތަފްޞީލް	ކަންތައްތަކުގެ ތަފްޞީލް ހިންގާ ގޮތާ ގުޅިގެން ކަންތައްތަކުގެ ތަފްޞީލް	
2024 ފަނަ ތަރައްޤީ 14 ފަނަ ތަނަވަށް ދާގޮސް (4ފަނަ ތަންތަނުގައި 140 ފަނަ ދާގޮސް)				
2024/39	30 ދުވަހުގެ ތެރޭގައި ތަނަވަށް ދާ ފަންނާ ގުޅިގެން ކަންތައްތަކުގެ ތަފްޞީލް	8	ތަނަވަށް ދާގޮތުން ލިބޭ ހިތްވަރު، 12 ސެޕްޓެމްބަރ 2021 ވަނަ ދުވަހު ދިވެހި ރާއްޖެ ގައުމީ ބަޔަކު 5،000 ވަރަށް C3 ގްރޫޕް ގައި ތަނަވަސްކުރެވުނު ގޮތުގައި، ގެންނަ ބަދަލުތަކާ ގުޅިގެން ކަންތައްތަކުގެ ތަފްޞީލް 10 ނޮވެމްބަރ 2024 ވަނަ ދުވަހު ތަނަވަސްކުރެވުނު ގޮތުގައި، ދެ ބަސްގަ، ތަނަވަސްކުރެވުނު ގޮތުގެ ތަފްޞީލް ތަނަވަސްކުރުމުގެ ގޮތުގައި ގެންނަ ބަދަލުތަކާ ގުޅިގެން ކަންތައްތަކުގެ ތަފްޞީލް	2024	08 ދާ
2024/40	ތަނަވަސްކުރުމުގެ ގޮތުގައި 01 ފަނަ ތަނަވަސްކުރެވުނު ގޮތާ ގުޅިގެން ކަންތައްތަކުގެ ތަފްޞީލް	8	ތަނަވަސްކުރުމުގެ ގޮތުގައި 1 ފަނަ ތަނަވަސްކުރެވުނު "ކަނަނާ ދެކުނު" ގައި ދިވެހި ގައުމީ ބަޔަކު ގެންނަ ބަދަލުތަކާ ގުޅިގެން ކަންތައްތަކުގެ ތަފްޞީލް ތަނަވަސްކުރުމުގެ ގޮތުގައި ތަނަވަސްކުރެވުނު ގޮތާ ގުޅިގެން ކަންތައްތަކުގެ ތަފްޞީލް ތަނަވަސްކުރުމުގެ ގޮތުގައި ތަނަވަސްކުރެވުނު ގޮތާ ގުޅިގެން ކަންތައްތަކުގެ ތަފްޞީލް ތަނަވަސްކުރުމުގެ ގޮތުގައި ތަނަވަސްކުރެވުނު ގޮތާ ގުޅިގެން ކަންތައްތަކުގެ ތަފްޞީލް ތަނަވަސްކުރުމުގެ ގޮތުގައި ތަނަވަސްކުރެވުނު ގޮތާ ގުޅިގެން ކަންތައްތަކުގެ ތަފްޞީލް	2024	08 ދާ
2024 ފަނަ ތަރައްޤީ 15 ފަނަ ތަނަވަށް ދާގޮސް (4ފަނަ ތަންތަނުގައި 141 ފަނަ ދާގޮސް)				

2024/41	ދާއިމީ ތަނުގައި ތާއީދުކުރާ 57 ވަނަ ބައެއްގެ ތެރެއިން ހިންގުމަށް ދަށްކޮށްފައި، ދާއިރާ ފިލާވަޅުގައި ހުންނަ ކުރިއަށް ގެންދާ ކަންކަމުގެ ދެ ބައިކުރުމުގެ ކަންތައް ކުރުމަށް	7	1. ދާއިރާ ފިލާވަޅުގައި ހުންނަ ކުރިއަށް ގެންދާ ކަންކަމުގެ ދެ ބައިކުރުމުގެ ކަންތައް ކުރުމަށް ކ.ގ.ސ. ގެ ކޮމިޓީ ތަކުގެ ތަރުތީބު ކުރުމަށް ދާއިރާ ފިލާވަޅުގައި ހުންނަ ކުރިއަށް ގެންދާ ކަންކަމުގެ ދެ ބައިކުރުމުގެ ކަންތައް ކުރުމަށް	2024	15 ދާ
2024/42	ދާއިމީ ތަނުގައި ތާއީދުކުރާ 54 ވަނަ ބައެއްގެ ތެރެއިން ހިންގުމަށް ދަށްކޮށްފައި، ދާއިރާ ފިލާވަޅުގައި ހުންނަ ކުރިއަށް ގެންދާ ކަންކަމުގެ ދެ ބައިކުރުމުގެ ކަންތައް ކުރުމަށް	7	1. ދާއިރާ ފިލާވަޅުގައި ހިންގާ ކުރިއަށް ގެންދާ ކަންކަމުގެ ދެ ބައިކުރުމުގެ ކަންތައް ކުރުމަށް ދާއިރާ ފިލާވަޅުގައި ހުންނަ ކުރިއަށް ގެންދާ ކަންކަމުގެ ދެ ބައިކުރުމުގެ ކަންތައް ކުރުމަށް 2. ދާއިރާ ތަކުރުބާ ދީފައި ހުންނަ (MEMO)426-2B/426/2024/674 ދާއިމީ ތަނުގައި ތާއީދުކުރާ ދާއިރާ ކޮމިޓީ، ދާއިރާ ފިލާވަޅުގައި ހުންނަ ކުރިއަށް ގެންދާ ކަންކަމުގެ ދެ ބައިކުރުމުގެ ކަންތައް ކުރުމަށް 3. ދާއިރާ ތަކުރުބާ ދީފައި ހުންނަ (MEMO)426-2B/426/2024/713 ދާއިމީ ތަނުގައި ތާއީދުކުރާ ދާއިރާ "ދަތުރަ" ކާފާ ކޮމިޓީ ތެދުވެސް ތިބި ގޮތުގެ ބަދަލުކުރެވުނު ވަޒީފާ ތަކުގެ ތަރުތީބު ކުރުމަށް ދާއިރާ ފިލާވަޅުގައި ހުންނަ ކުރިއަށް ގެންދާ ކަންކަމުގެ ދެ ބައިކުރުމުގެ ކަންތައް ކުރުމަށް	2024	15 ދާ
2024/43	ދާއިރާ ތާއީދުކުރާ 32 ވަނަ ބައެއްގެ ތެރެއިން ހިންގުމަށް ދަށްކޮށްފައި، ދާއިރާ ފިލާވަޅުގައި ހުންނަ ކުރިއަށް ގެންދާ ކަންކަމުގެ ދެ ބައިކުރުމުގެ ކަންތައް ކުރުމަށް	7	31 ވަނަ ދާއިރާ ތާއީދުކުރާ ހިންގާ ކުރިއަށް ގެންދާ ކަންކަމުގެ ދެ ބައިކުރުމުގެ ކަންތައް ކުރުމަށް، ދާއިރާ ތާއީދުކުރާ ކޮމިޓީ ތަކުގެ ތަރުތީބު ކުރުމަށް ދާއިރާ ފިލާވަޅުގައި ހުންނަ ކުރިއަށް ގެންދާ ކަންކަމުގެ ދެ ބައިކުރުމުގެ ކަންތައް ކުރުމަށް 02 ވަނަ ދާއިރާ ތާއީދުކުރާ ދާއިރާ ފިލާވަޅުގައި ހުންނަ ކުރިއަށް ގެންދާ ކަންކަމުގެ ދެ ބައިކުރުމުގެ ކަންތައް ކުރުމަށް	2024	15 ދާ
2024/44	ކަންކަމުގައި ހިންގާ ކަންކަމުގެ ތަރުތީބު ކުރުމަށް	7	ކަންކަމުގައި ހިންގާ ކަންކަމުގެ ތަރުތީބު ކުރުމަށް ދާއިރާ ފިލާވަޅުގައި ހުންނަ ކުރިއަށް ގެންދާ ކަންކަމުގެ ދެ ބައިކުރުމުގެ ކަންތައް ކުރުމަށް	2024	15 ދާ

	ވިލިނގިލި ކައުންސިލްގެ ހިންގާ ކަންތައްތަކާ ގުޅޭ ކަންކަމުގައި ކައުންސިލްގެ ކާމިޔާބީ ދެނެގަތުމަށް ކައުންސިލްގެ ކަންކަން ބަލަހައްޓާ ފަރާތުން ކުރިއަށް ގެންދާ ކަންކަމާ ގުޅޭ ރިޕޯޓް ތައްޔާރުކޮށް ކައުންސިލްގެ ބައްދަލުގައި ހުށަހެޅުން.	ކައުންސިލްގެ ކަންކަން ބަލަހައްޓާ ފަރާތުގެ ކާމިޔާބީ ދެނެގަތުމަށް ކައުންސިލްގެ ބައްދަލުގައި ހުށަހަޅާ ރިޕޯޓް ތައްޔާރުކުރުން.		
2024 ވަނަ އަހަރުގެ 16 ވަނަ ބަޔަކީ ހޯދާ ވަނަ (142ވަނަ ކައުންސިލް ބައްދަލު)				
2024/45	ތަރައްގީ ކުރަމުންދާ ކައުންސިލްތަކުގެ ކަންކަން ބަލަހައްޓާ ފަރާތުގެ ކާމިޔާބީ ދެނެގަތުމަށް ކައުންސިލްގެ ކަންކަން ބަލަހައްޓާ ފަރާތުގެ ކާމިޔާބީ ދެނެގަތުމަށް ކައުންސިލްގެ ބައްދަލުގައި ހުށަހަޅާ ރިޕޯޓް ތައްޔާރުކުރުން.	ތަރައްގީ ކުރަމުންދާ ކައުންސިލްތަކުގެ ކަންކަން ބަލަހައްޓާ ފަރާތުގެ ކާމިޔާބީ ދެނެގަތުމަށް ކައުންސިލްގެ ބައްދަލުގައި ހުށަހަޅާ ރިޕޯޓް ތައްޔާރުކުރުން.	10	22 ޖޫ 2024
2024/46	ތަރައްގީ ކުރަމުންދާ ކައުންސިލްތަކުގެ ކަންކަން ބަލަހައްޓާ ފަރާތުގެ ކާމިޔާބީ ދެނެގަތުމަށް ކައުންސިލްގެ ބައްދަލުގައި ހުށަހަޅާ ރިޕޯޓް ތައްޔާރުކުރުން.	ކައުންސިލްގެ ކަންކަން ބަލަހައްޓާ ފަރާތުގެ ކާމިޔާބީ ދެނެގަތުމަށް ކައުންސިލްގެ ބައްދަލުގައި ހުށަހަޅާ ރިޕޯޓް ތައްޔާރުކުރުން. J-LCL 228006 ނަންބަރުގެ ލެޓަރ ހަވާލުކުރުން	10	22 ޖޫ 2024
2024 ވަނަ އަހަރުގެ 17 ވަނަ ބަޔަކީ ހޯދާ ވަނަ (143ވަނަ ކައުންސިލް ބައްދަލު)				
2024/47	ތަރައްގީ ކުރަމުންދާ ކައުންސިލްތަކުގެ ކަންކަން ބަލަހައްޓާ ފަރާތުގެ ކާމިޔާބީ ދެނެގަތުމަށް ކައުންސިލްގެ ބައްދަލުގައި ހުށަހަޅާ ރިޕޯޓް ތައްޔާރުކުރުން. ކައުންސިލްގެ ކަންކަން ބަލަހައްޓާ ފަރާތުގެ ކާމިޔާބީ ދެނެގަތުމަށް ކައުންސިލްގެ ބައްދަލުގައި ހުށަހަޅާ ރިޕޯޓް ތައްޔާރުކުރުން. ކައުންސިލްގެ ކަންކަން ބަލަހައްޓާ ފަރާތުގެ ކާމިޔާބީ ދެނެގަތުމަށް ކައުންސިލްގެ ބައްދަލުގައި ހުށަހަޅާ ރިޕޯޓް ތައްޔާރުކުރުން. ކައުންސިލްގެ ކަންކަން ބަލަހައްޓާ ފަރާތުގެ ކާމިޔާބީ ދެނެގަތުމަށް ކައުންސިލްގެ ބައްދަލުގައި ހުށަހަޅާ ރިޕޯޓް ތައްޔާރުކުރުން.	10	29 ޖޫ 2024

	ކައުންސިލްގެ ވާހަކަ ދެކެވުނު ގޮތް ފާސްކުރެވުނު ނަންބަރ B(4)/2023/105-426: ހިންގުމުގެ ހިނގާ ގޮތް ކައުންސިލްގެ ވާހަކަ ދެކެވުނު ގޮތް ފާސްކުރެވުނު ނަންބަރ ހިންގުމުގެ ހިނގާ ގޮތް	ކައުންސިލްގެ ވާހަކަ ދެކެވުނު ގޮތް ފާސްކުރެވުނު ނަންބަރ ހިންގުމުގެ ހިނގާ ގޮތް		
2024/48	ހަނގުރާ ހޯދުމުގެ ފަރާތްތަކާ ގުޅިގެން ކަންކަން ހިނގާ ގޮތް ކައުންސިލްގެ ހަ ދިހަ ތިން ބައިސްވަނަ ރަށު ކައުންސިލްގެ ހަ ދިހަ ތިން ބައިސްވަނަ ރަށު ކައުންސިލްގެ ހަ ދިހަ ތިން ބައިސްވަނަ ރަށު ކައުންސިލްގެ	ރަށުގެ ހަނގުރާ ހޯދުމުގެ ފަރާތްތަކާ ގުޅިގެން ކަންކަން ހިނގާ ގޮތް ކައުންސިލްގެ ހަ ދިހަ ތިން ބައިސްވަނަ ރަށު ކައުންސިލްގެ ހަ ދިހަ

		3. ﺳﺮﻳﺞﺤﺮ ﻫﺮﺒﺮﺟﺮﻫ، ﻮﻫﻮﺪﻮﺞﺪﻧ/ ﺴﻮ.ﺟﻮﻮﺮ ﻫﺞﻫ ﻮﺮﺪﻮﺮ ﺪﻮﻮﻮﺮﻫﻮﺞ ﺳﺮﺸﻫﺮﺒﺮ: PD/S1/2013/08-426 ﻫﻫﻫﻫﺴﻮﺪﻮﺪﺸ ﻮﻮﺘﺘﺮﻮﺮﻫﻮﺞ ﺘﻫﻮﺪﻮﺪﺸ ﻫﻮﻮﺪﻮﺘﺮﺪﻮﺪﻧ ﺪﻫﺮﻫﺴﻮﻫﺮ ﺘﻫﺪﻮﻮﺞﺸ ﺳﺮﺸﺞﺪﻮﺮﻫﻮﺞ ﺘﻫﻮﺪﺸ ﺘﻫﺮﻫﺮﺪﻫﺪﻫﺪﺸ ﻮﺸﺸﺮﺘﻫﺪﺸ "	
		4.ﺳﺮﻳﺞﺞ ﻫﺮﺒﺮﺟﺮﻫ، ﻮﻫﻮﺪﻮﺞﺪﻧ/ ﺴﻮ.ﺟﻮﻮﺮ ﻫﺞﻫ ﻮﺮﺪﻮﺮ ﺪﻮﻮﻮﺮﻫﻮﺞ ﺳﺮﺸﻫﺮﺒﺮ: PD/S1/2013/10-426 ﻫﻫﻫﻫﺴﻮﺪﻮﺪﺸ ﻮﻮﺘﺘﺮﻮﺮﻫﻮﺞ ﺘﻫﻮﺪﻮﺪﺸ ﻫﻮﻮﺪﻮﺘﺮﺪﻮﺪﻧ ﺪﻫﺮﻫﺴﻮﻫﺮ ﺘﻫﺪﻮﻮﺞﺸ ﺳﺮﺸﺞﺪﻮﺮﻫﻮﺞ ﺘﻫﻮﺪﺸ ﺘﻫﺮﻫﺮﺪﻫﺪﻫﺪﺸ ﻮﺸﺸﺮﺘﻫﺪﺸ	
		5. ﺒﺮﻮﺞ ﺳﺮﻳﺞﺮ، ﻮﻫﻮﺪﻮﺞﺪﻧ/ ﺴﻮ.ﺟﻮﻮﺮ ﻫﺞﻫ ﻮﺮﺪﻮﺮ ﺪﻮﻮﻮﺮﻫﻮﺞ ﺳﺮﺸﻫﺮﺒﺮ: PD/S1/2013/33-426 ﻫﻫﻫﻫﺴﻮﺪﻮﺪﺸ ﻮﻮﺘﺘﺮﻮﺮﻫﻮﺞ ﺘﻫﻮﺪﻮﺪﺸ ﻫﻮﻮﺪﻮﺘﺮﺪﻮﺪﻧ ﺪﻫﺮﻫﺴﻮﻫﺮ ﺘﻫﺪﻮﻮﺞﺸ ﺳﺮﺸﺞﺪﻮﺮﻫﻮﺞ ﺘﻫﻮﺪﺸ ﺘﻫﺮﻫﺮﺪﻫﺪﻫﺪﺸ ﻮﺸﺸﺮﺘﻫﺪﺸ "	
		6.ﺪﻫﺮﺠﻫﺘﺲ ﻮﺒﺮﻫﺮﻫﺪﻫ ﺒﺮﺪﻫﻫﺞ ﻫﺞﻫ ﻮﺮﺪﻮﺮ ﺪﻮﻮﻮﺮﻫﻮﺞ ﺳﺮﺸﻫﺮﺒﺮ: 426- PD/S1/2013/40 ﻫﻫﻫﻫﺴﻮﺪﻮﺪﺸ ﻮﻮﺘﺘﺮﻮﺮﻫﻮﺞ ﺘﻫﻮﺪﻮﺪﺸ ﻫﻮﻮﺪﻮﺘﺮﺪﻮﺪﻧ ﺪﻫﺮﻫﺴﻮﻫﺮ ﺘﻫﺪﻮﻮﺞﺸ ﺳﺮﺸﺞﺪﻮﺮﻫﻮﺞ ﺘﻫﻮﺪﺸ ﺘﻫﺮﻫﺮﺪﻫﺪﻫﺪﺸ ﻮﺸﺸﺮﺘﻫﺪﺸ	
		7.ﺪﻫﺮﺠﻫﺘﺲ ﻮﺒﺮﻫﺮﻫﺪﻫ ﺒﺮﺪﻫﻫﺞ ﻫﺞﻫ ﻮﺮﺪﻮﺮ ﺪﻮﻮﻮﺮﻫﻮﺞ ﺳﺮﺸﻫﺮﺒﺮ: 426- PD/S1/2014/04 ﻫﻫﻫﻫﺴﻮﺪﻮﺪﺸ ﻮﻮﺘﺘﺮﻮﺮﻫﻮﺞ ﺘﻫﻮﺪﻮﺪﺸ ﻫﻮﻮﺪﻮﺘﺮﺪﻮﺪﻧ ﺪﻫﺮﻫﺴﻮﻫﺮ ﺘﻫﺪﻮﻮﺞﺸ ﺳﺮﺸﺞﺪﻮﺮﻫﻮﺞ ﺘﻫﻮﺪﺸ ﺘﻫﺮﻫﺮﺪﻫﺪﻫﺪﺸ ﻮﺸﺸﺮﺘﻫﺪﺸ	
		8.ﺪﻮﺒﺮﻫﺪﻫﺮﺪﻫ ﺒﻮﻮﻮﺞ، ﻫﺮﺸﻫﺒﺮﻮﻮﺒﺮ/ ﺴﻮ.ﺟﻮﻮﺮ ﻫﺞﻫ ﻮﺮﺪﻮﺮ ﺪﻮﻮﻮﺮﻫﻮﺞ ﺳﺮﺸﻫﺮﺒﺮ: PD/S1/2013/52-426 ﻫﻫﻫﻫﺴﻮﺪﻮﺪﺸ ﻮﻮﺘﺘﺮﻮﺮﻫﻮﺞ ﺘﻫﻮﺪﻮﺪﺸ ﻫﻮﻮﺪﻮﺘﺮﺪﻮﺪﻧ	

		ދެކުނުފަރާތް ތިމާވެށި ހަމަކުރުމާ ގުޅޭ ކަންތައްތައް ކުރުމަށް		
		9.ދުބަހުދޫ ތިމާގަނޑު ފެނުން/ ސ.ހިތަދޫ ގ.ތ ފަހަރު ވިލާގަސް ހަމަކުރުމާ ގުޅޭ ކަންތައްތައް EA/S2/2014/17-426: ތަކެތި ގެންނަ ބޯޓު ދެކުނުފަރާތް ތިމާވެށި ހަމަކުރުމާ ގުޅޭ ކަންތައްތަކުގެ ތަފްޞީލް		
		10.ދުބަހުދޫ، ހ.ހިތަދޫ/ސ.ހިތަދޫ ގ.ތ ފަހަރު ވިލާގަސް ހަމަކުރުމާ ގުޅޭ ކަންތައްތައް (AGR)426-AB/INDIV/2022/143: ތަކެތި ގެންނަ ބޯޓު ދެކުނުފަރާތް ތިމާވެށި ހަމަކުރުމާ ގުޅޭ ކަންތައްތަކުގެ ތަފްޞީލް		
		11.ކުޑަ ދަނޑުގެ ފެންވަރު ބަލަހައްޓާ ގުޅޭ ކަންތައްތަކާ ގުޅޭ ދަނޑުގެ ތެރެ ކަނޑުގެ ތެރެ ހިންގާ ކަންތައްތަކުގެ ތަފްޞީލް		
29 ނ 2024	10	ދ.ތުލުސްދޫ ގެ ތެރެ ކަނޑުގެ ބަދަލުކުރުމާ ގުޅޭ ކަންތައްތަކުގެ ތަފްޞީލް (IUL)426-AE/426/2024/88: ތަކެތި ގެންނަ ބޯޓު ދ.ތުލުސްދޫ ގެ ތެރެ ކަނޑުގެ ބަދަލުކުރުމާ ގުޅޭ ކަންތައްތަކުގެ ތަފްޞީލް	ދ.ތުލުސްދޫ ގެ ތެރެ ކަނޑުގެ ބަދަލުކުރުމާ ގުޅޭ ކަންތައްތަކުގެ ތަފްޞީލް ތަކެތި ގެންނަ ބޯޓު ދ.ތުލުސްދޫ ގެ ތެރެ ކަނޑުގެ ބަދަލުކުރުމާ ގުޅޭ ކަންތައްތަކުގެ ތަފްޞީލް	2024/50
29 ނ 2024	10	ދ.ތުލުސްދޫ ގެ ތެރެ ކަނޑުގެ ބަދަލުކުރުމާ ގުޅޭ ކަންތައްތަކުގެ ތަފްޞީލް	ދ.ތުލުސްދޫ ގެ ތެރެ ކަނޑުގެ ބަދަލުކުރުމާ ގުޅޭ ކަންތައްތަކުގެ ތަފްޞީލް ތަކެތި ގެންނަ 04 ދުވަހުގެ ކަންތައްތަކުގެ ތަފްޞީލް	2024/51

2024 ވަނަ އަހަރުގެ 18 ވަނަ ބަޔަކީ ތަފްޞީލް (4ވަނަ ކޮންޓްރެކްޓްގެ 144 ވަނަ ތަފްޞީލް)				
2024/52	ދެމަސް 06	2024	11	ދިވެހިރާއްޖެ ސަރުކާރުގެ ފައިނޭންސް ކުންފުނި ލިމިޓެޑް (IUL)426-AE/426/2024/114 ތަކެތި ގަނެ ގެނައުމާ ގުޅޭ ކޮންޓްރެކްޓް ހަ ދ ދ ވ ގ ބ ކ ކ ކ

	ކުންފުނި ކައުންސިލްގެ ވަކި ކުރިއަށް ގެންދާ ފަރާތްތަކުން ކުރާ ކަންތައްތަކުގެ ބަދަލުގައި ކުރާ ކަންތައްތަކުގެ ދަށުން ކުންފުނި ކައުންސިލްގެ ބަޖެޓުގެ 20% ގެ ދަށުގެ ތަކެތި ގަތުން.	ކުންފުނި ކައުންސިލްގެ ވަކި ކުރިއަށް ގެންދާ ފަރާތްތަކުން ކުރާ ކަންތައްތަކުގެ ބަދަލުގައި ކުރާ ކަންތައްތަކުގެ ދަށުން ކުންފުނި ކައުންސިލްގެ ބަޖެޓުގެ 20% ގެ ދަށުގެ ތަކެތި ގަތުން ($1.00 (ތިން ރުފިޔާ) ދަށުގެ ތަކެތި ގަތުމުގެ ކަންތައް ކުރުމަށް ކުންފުނި ކައުންސިލްގެ ފަރާތުން ލިޔުން ހުށަހެޅުން		
2024/55	2023 ވަނަ އަހަރު ކައުންސިލް ތިލަދުންމަތީ ކުރިއަށް ގެންދާ ކަންތައްތަކުގެ ތެރެއިން ކައުންސިލްގެ ފަރާތުން ކުރާ	ކައުންސިލް ތިލަދުންމަތީ ކުރިއަށް ގެންދާ ކަންތައްތަކުގެ ތެރެއިން ކައުންސިލްގެ ފަރާތުން ކުރާ ކަންތައްތަކުގެ ދަށުން ކައުންސިލްގެ ބަޖެޓުގެ ތެރެއިން ކުރިއަށް ގެންދާ ކަންތައްތަކުގެ ބަދަލުގައި ކުރާ ކަންތައްތަކުގެ ދަށުން ކައުންސިލްގެ ބަޖެޓުގެ 20% ގެ ދަށުގެ ތަކެތި ގަތުން	11	2024	06 ޖޫން
2024/56	ތަކެތި ސިޔާފު ތަނަށް ގެނެސްދިނުމުގެ ދަށުން ކުރާ ކަންތައްތަކުގެ ތެރެއިން ކައުންސިލްގެ ފަރާތުން ކުރާ ކަންތައްތަކުގެ ދަށުގެ ތަކެތި ގަތުން	ތަކެތި ސިޔާފު ތަނަށް ގެނެސްދިނުމުގެ ދަށުން ކުރާ ކަންތައްތަކުގެ ތެރެއިން ކައުންސިލްގެ ފަރާތުން ކުރާ ކަންތައްތަކުގެ ދަށުގެ ތަކެތި ގަތުން ކުރުމަށް ކުންފުނި ކައުންސިލްގެ ފަރާތުން ކުރާ ކަންތައްތަކުގެ ދަށުގެ ތަކެތި ގަތުމުގެ ކަންތައް ކުރުމަށް ކުންފުނި ކައުންސިލްގެ ފަރާތުން ލިޔުން ހުށަހެޅުން	11	2024	06 ޖޫން
2024/57	ތަކެތި ސިޔާފު ތަނަށް ގެނެސްދިނުމުގެ ދަށުން ކުރާ ކަންތައްތަކުގެ ތެރެއިން ކައުންސިލްގެ ފަރާތުން ކުރާ ކަންތައްތަކުގެ ދަށުގެ ތަކެތި ގަތުން	ތަކެތި ސިޔާފު ތަނަށް ގެނެސްދިނުމުގެ ދަށުން ކުރާ ކަންތައްތަކުގެ ތެރެއިން ކައުންސިލްގެ ފަރާތުން ކުރާ ކަންތައްތަކުގެ ދަށުގެ ތަކެތި ގަތުމުގެ ކަންތައް ކުރުމަށް ކުންފުނި ކައުންސިލްގެ ފަރާތުން ލިޔުން ހުށަހެޅުން	11	2024	06 ޖޫން

	ތަރިއްޔާތުވެ ދާނެ ހާދިސާ ހިނގާ ދުވަހު ހިނގާ ގަޑިއިން ފެށިގެން ހަ ގަޑިއާ ހަމައަށް ހިނގާ ގަޑިއަށް ވަނުމުގެ ކުރިން ދަށުގައި ބުނެފައިވާ ގޮތަށް ކަނޑައަޅާ ގަޑި			
2024/58	ތަރިއްޔާ ކުރުމުގެ ދަށުން ދެވޭ ވަކި 03 ވަނަ ފާސްތަކަށް ތަނަވަސް، ތަރިއްޔާ ކުރުމުގެ ދަށުން ދެވޭ ވަކި 02 ވަނަ ތަނަށް ގެންދާ ގޮތް	11	ތަރިއްޔާ ކުރުމުގެ ދަށުން ދެވޭ ވަކި 03 ވަނަ ފާސްތަކަށް ތަނަވަސް، ތަރިއްޔާ ކުރުމުގެ ދަށުން ދެވޭ ވަކި 02 ވަނަ ތަނަށް ގެންދާ ގޮތް ކަނޑައަޅާ ގަޑި	06 ޖުލައި 2024
2024 ވަނަ ތަނަވަޅު 19 ވަނަ ތަނަށް ދެވޭ ދަށުން (4ވަނަ ތަނަވަސްކުރާ 145 ވަނަ ދަށުން)				
2024/59	ސ.ގަސް ކެރިތަނަށް ފޮތްދަނޑަށް ތަނަވަސްކުރާ ތަނަށް ގެންދާ ގޮތް، "ތަނަވަސް ކުރުމުގެ ކުރިން ކުރަންޖެހޭ ކަންތައް ހިނގާ ގޮތް" ބަލާ ތަނަވަސް ކުރުމުގެ ކުރިން	9	ސ.ގަސް ކެރިތަނަށް ފޮތްދަނޑަށް ތަނަވަސްކުރާ ތަނަށް ގެންދާ ގޮތް ކަނޑައަޅާ ގަޑި	12 ޖުލައި 2024
2024/60	ކުރިއަށް ގަވާއިދު ބެލެހެއްޓުމުގެ ދަށުން ކަނޑައަޅާފައިވާ ގޮތަށް ކަރަންޓް ކަނޑާ ދިއުމުގެ ކުރިން ކުރިއަށް ގެންދާ ކަންތައް ހިނގާ ގޮތް	9	ކުރިއަށް ގަވާއިދު ބެލެހެއްޓުމުގެ ދަށުން ކަނޑައަޅާފައިވާ ގޮތަށް ކަރަންޓް ކަނޑާ ދިއުމުގެ ކުރިން ކުރިއަށް ގެންދާ ކަންތައް ހިނގާ ގޮތް ކަނޑައަޅާ ގަޑި	12 ޖުލައި 2024
2024/61	ގެނައުމުގެ ދަށުން ދެވޭ ކާނާ 58 ވަނަ ތާވަލުގައި ދަންނަވާ ގޮތަށް ކާނާ ހުށަހަޅާ ގަޑި	9	1. ބަލި.ބަސް.ލ.ބަލި ހަދަންދެން ކާނާ ހުށަހަޅާ ގަޑި ކަނޑައަޅާ ގޮތް ދެނެގަތުމަށް ބަލި ވަނީ ކާނާ ހުށަހަޅާ ގަޑި ކަނޑައަޅާ ގޮތް ދެނެގަތުމަށް ބަލި ވަނީ ކާނާ ހުށަހަޅާ ގަޑި ކަނޑައަޅާ ގޮތް ދެނެގަތުމަށް ބަލި ވަނީ ކާނާ ހުށަހަޅާ ގަޑި ކަނޑައަޅާ ގޮތް	12 ޖުލައި 2024

		2.ﺡﻣﮕﺸﻤﺦ ﻗﻤﻨﻤﻮﻗﻬﺦ ﻭﺮﺣﺮﺟﻪ ﻫﺴﻢ ﻫﺪﻭﻫﺮﻮﻫﻤﻨﻤﻮﻢ ﮔﺮﺣﺴﺪ ﻫﻨﻢ ﻫﺤﺪﻫ ﺋﻘﺮﺣﺮﻢ ﻫﺪﻫﺮ ﺭﺴﺮﺴﺮﻍﮔﻮﻫﻮﮒ ﺡﻫﻫﺴﻮﻫﺮ ﻣﺎﺣﺮﻫﺶ ﺳﺮﺷﺮﮒﻮﻫﻮﮒ ﻣﺤﻤﻨﺶ ﻣﺎﻫﺮﻫﻨﺪﻍﺸﺮﻫﺪﺣﺮﻢ ﻍﺸﺴﺮﻣﺎﺣﺮﻢ		
		3.ﻭﻍﻣﮒ ﻗﻤﻨﻤﻮﻗﻬﺦ ﻭﺮﺣﺮﺟﻪ ﻫﺴﻢ ﻫﺪﻭﻫﺮﻮﻫﻤﻨﻤﻮﻢ ﮔﺮﺣﺴﺪ ﻫﻨﻢ ﻫﺤﺪﻫ ﺋﻘﺮﺣﺮﻢ ﻫﺪﻫﺮ ﺭﺴﺮﺴﺮﻍﮔﻮﻫﻮﮒ ﺡﻫﻫﺴﻮﻫﺮ ﻣﺎﺣﺮﻫﺶ ﺳﺮﺷﺮﮒﻮﻫﻮﮒ ﻣﺤﻤﻨﺶ ﻣﺎﻫﺮﻫﻨﺪﻍﺸﺮﻫﺪﺣﺮﻢ ﻍﺸﺴﺮﻣﺎﺣﺮﻢ		
		4.ﺡﻗﺒﺮﻫﺪﺣﺮﻢ ﺑﺮﺣﺮﻢ، ﺴﻫﻮﺮﻫ/ﺴﻫ.ﺭﻫﻮﻢ ﻫﮕﻫ ﻢﺮﺡﻢ ﻍﻭﻮﻍﻮﻫﻮﮒ ﺳﺮﺷﻫﺮﻢ: 426-EA/S2/2014/21 ﻫﻨﻫﻫﺴﻫﻭﺡﻭﺴ ﻢﻢﺴﻢﻍﻮﻫﻮﮒ ﻣﻫﻮ ﻫﺤﺪﻫ ﺡﻫﻫﺮﻢﻫ ﻫﻨﻫﻮﻫﻣﻨﻫﺡﻭﺴ ﺡﻫﻫﺴﻮﻫﺮ ﻣﻫﺤﺮﺷﺮ ﺳﺮﺷﺮﮒﻮﻫﻮﮒ ﻣﻫﻮﻫ ﻣﻫﺮﻫﻨﺪﻍﺸﺮﻫﺪﺣﺮﻢ ﻍﺸﺴﺮﻣﺎﺣﺮﻢ		
		5.ﺡﻢﻢﺴﻫﻮﻫﺮ، ﻣﻫﺮﻫﺴﻫ/ﺴﻫ.ﻍﻢﻢﺮ ﻫﮕﻫ ﻢﺮﺡﻢ ﻍﻭﻮﻍﻮﻫﻮﮒ ﺳﺮﺷﻫﺮﻢ: (AGR)138-LDS2/138/2018/47 ﻫﻨﻫﻫﺴﻫﻭﺡﻭﺴ ﻢﻢﺴﻢﻍﻮﻫﻮﮒ ﻣﻫﻮ ﻫﺤﺪﻫ ﺡﻫﻫﺮﻢﻫ ﻫﻨﻫﻮﻫﻣﻨﻫﺡﻭﺴ ﺡﻫﻫﺴﻮﻫﺮ ﻣﻫﺤﺮﺷﺮ ﺳﺮﺷﺮﮒﻮﻫﻮﮒ ﻣﻫﻮﻫ ﻣﻫﺮﻫﻨﺪﻍﺸﺮﻫﺪﺣﺮﻢ ﻍﺸﺴﺮﻣﺎﺣﺮﻢ		
		6.ﺡﻣﻢﺮ ﻫﺮﻮﺮﻫﻣﻨﻫﻭﺴ ﺭﺴﺮﺴﻍﻫﻫﮒﻮﻫﻮﮒ 4 ﻣﻫﻫﻍﻫﻫﻍ ﻫﺤﺮﺷ ﻫﻮﺮﻭﻍﺴﺮﻫﺪﺣﺮﻢ ﺡﻫﻫﺴﻮﻫﺮ ﻣﻫﺤﺮﺷﺮ ﺳﺮﺷﺮﮒﻮﻫﻮﮒ ﻣﻫﻮﻫ ﻣﻫﺮﻫﻨﺪﻍﺸﺮﻫﺪﺣﺮﻢ ﻍﺸﺴﺮﻣﺎﺣﺮﻢ		
		7.ﺡﻗﺒﺮﻫﺪﺣﺮﻢ ﻫﺮﺭﺪﺣﺮﻢ، ﻫﻫﻮﻫﻭﻮﻫﻍ/ﺴﻫ.ﺭﻫﻮﻢ ﻫﮕﻫ ﻫﺪﺑ ﻍﻭﻮﻍﻮﻫﻮﮒ ﺳﺮﺷﻫﺮﻢ: 426-PD/S2/2014/03 ﻫﻨﻫﻫﺴﻫﻭﺡﻭﺴ ﻫﺮﺭﺪﺷ ﻢﺮﺑﻫﻍﻭﻮﻍﻮﻫﻮﮒ ﻣﻫﻮ ﻫﺤﺪﻫ ﻢﻢﻫﺮﺡﺮﺷ ﺡﻫﻫﻍﻭﺑﻫﺡﻫﻫﮕﻫ ﺡﻫﻫﺮﻫﺮ ﻫﺮﻫﺑﻫﺴﺶ ﻍﻢﺮ ﻣﻫﺮ ﻫﻨﺮﻫﻍﺴﺶ ﻍﺮﻫﺑﻫﺶ ﻫﻫﻫ ﺭﺡﻨﻢﻫﺴﻫﻫﺮﺷﺮﻭﺡﻭﺴ ﺡﻫﻫﺴﻮﻫﺮ		

		ﷺ ﷺ ﷺ ﷺ ﷺ		
2024/62	ﷺ ﷺ ﷺ ﷺ (ﷺ.ﷺ.ﷺ) ﷺ ﷺ ﷺ ﷺ ﷺ ﷺ ﷺ ﷺ ﷺ ﷺ ﷺ ﷺ	ﷺ ﷺ ﷺ ﷺ ﷺ ﷺ ﷺ ﷺ ﷺ ﷺ ﷺ ﷺ

ހަނިމާދޫ، އިނގުރައި	09.06.2024 އިން 22.06.2024	"ފިހާރަ ތަކެތި ފުރިހަމަ ކުރުމުގެ ގޮތުގައި ވިއްކުން" ބަދަލުގައި "ފިހާރަ ތަކެތި ފުރިހަމަ ކުރުމުގެ ގޮތުގައި ވިއްކުން" ބަދަލުކުރުމުގެ ގޮތުގައި ތަކެތި ވިއްކުމުގެ ތަންތަނުގައި ދަށްކޮށްފައި ހުންނަ ގާނޫނު ބަދަލުކުރުން.
ދ.ގެދޫ	13.06.2024 އިން 24.06.2024	ދ. ގެދޫ ތަކެތި ވިއްކާ ތަންތަނުގެ - ފާސްކޮށް ފިލުވައި ދޭ ގޮތުގެ ތަކެތި ވިއްކާ ތަންތަނުގެ 2024 ވަނަ ހަފްތާ ދުވަހުގެ ގާނޫނު ބަދަލުކުރުން ކަނޑައެޅުމުގެ ގޮތުގައި ތަކެތި ވިއްކުމުގެ ތަންތަނުގައި ދަށްކޮށްފައި ހުންނަ ގާނޫނު ބަދަލުކުރުން.
ދ.ވޭދޫ، ހިތަދޫ	29.06.2024 އިން 06.07.2024	ދ. ގެދޫ "ތަކެތި ވިއްކާ ތަންތަނުގެ ފާސްކޮށް ދޭ ގޮތުގެ " ގެ ބަދަލުގައި ދ. ގެދޫ ތަކެތި ވިއްކާ ތަންތަނުގެ ފާސްކޮށް ދޭ ގޮތުގެ ގާނޫނު ބަދަލުކުރުން ކަނޑައެޅުމުގެ ގޮތުގައި ތަކެތި ވިއްކާ ތަންތަނުގެ ގާނޫނު ބަދަލުކުރުން.

17. ތަކެތި ވިއްކާ ތަންތަނުގެ ގާނޫނު

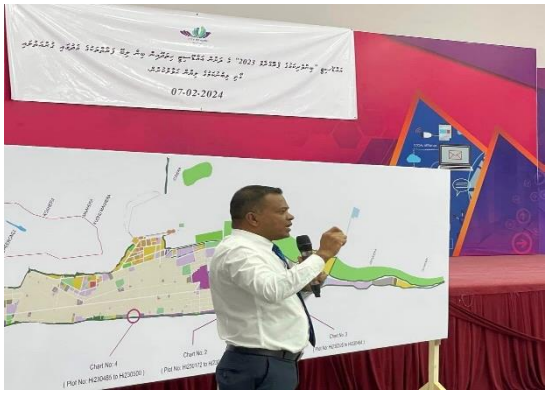
	ތަކެތި ވިއްކާ ތަންތަނުގެ ގަޑިތަ	ގަޑިން	ތަކެތި
	ތަކެތި ވިއްކާ ތަންތަނުގެ ގާނޫނު ބަދަލުކުރުމުގެ ގޮތުގައި ތަކެތި ވިއްކާ ތަންތަނުގެ ގާނޫނު ބަދަލުކުރުމުގެ ގޮތުގައި	12.02.2024 އިން 13.02.2024	ތ. ގެދޫ ތަކެތި ވިއްކާ ތަންތަނުގެ ގާނޫނު ބަދަލުކުރުމުގެ ގޮތުގައި ތ. ގެދޫ ތަކެތި ވިއްކާ ތަންތަނުގެ ގާނޫނު ބަދަލުކުރުމުގެ ގޮތުގައި ތ. ގެދޫ ތަކެތި ވިއްކާ ތަންތަނުގެ ގާނޫނު ބަދަލުކުރުމުގެ ގޮތުގައި
	ތ. ގެދޫ ތަކެތި ވިއްކާ ތަންތަނުގެ ގާނޫނު ބަދަލުކުރުމުގެ ގޮތުގައި ތ. ގެދޫ ތަކެތި ވިއްކާ ތަންތަނުގެ ގާނޫނު ބަދަލުކުރުމުގެ ގޮތުގައި	18.02.2024 އިން 19.02.2024	ތ. ގެދޫ ތަކެތި ވިއްކާ ތަންތަނުގެ ގާނޫނު ބަދަލުކުރުމުގެ ގޮތުގައި ތ. ގެދޫ ތަކެތި ވިއްކާ ތަންތަނުގެ ގާނޫނު ބަދަލުކުރުމުގެ ގޮތުގައި ތ. ގެދޫ ތަކެތި ވިއްކާ ތަންތަނުގެ ގާނޫނު ބަދަލުކުރުމުގެ ގޮތުގައި
	ފ. ކުޅިދޫ ތަކެތި ވިއްކާ ތަންތަނުގެ ގާނޫނު ބަދަލުކުރުމުގެ ގޮތުގައި ތ. ގެދޫ ތަކެތި ވިއްކާ ތަންތަނުގެ ގާނޫނު ބަދަލުކުރުމުގެ ގޮތުގައި ތ. ގެދޫ ތަކެތި ވިއްކާ ތަންތަނުގެ ގާނޫނު ބަދަލުކުރުމުގެ ގޮތުގައި	02.03.2024 އިން 04.03.2024	ތ. ގެދޫ ތަކެތި ވިއްކާ ތަންތަނުގެ ގާނޫނު ބަދަލުކުރުމުގެ ގޮތުގައި ތ. ގެދޫ ތަކެތި ވިއްކާ ތަންތަނުގެ ގާނޫނު ބަދަލުކުރުމުގެ ގޮތުގައި ތ. ގެދޫ ތަކެތި ވިއްކާ ތަންތަނުގެ ގާނޫނު ބަދަލުކުރުމުގެ ގޮތުގައި
	ތ. ގެދޫ ތަކެތި ވިއްކާ ތަންތަނުގެ ގާނޫނު ބަދަލުކުރުމުގެ ގޮތުގައި ތ. ގެދޫ ތަކެތި ވިއްކާ ތަންތަނުގެ ގާނޫނު ބަދަލުކުރުމުގެ ގޮތުގައި ތ. ގެދޫ ތަކެތި ވިއްކާ ތަންތަނުގެ ގާނޫނު ބަދަލުކުރުމުގެ ގޮތުގައި	12.04.2024 އިން 13.04.2024	ތ. ގެދޫ ތަކެތި ވިއްކާ ތަންތަނުގެ ގާނޫނު ބަދަލުކުރުމުގެ ގޮތުގައި ތ. ގެދޫ ތަކެތި ވިއްކާ ތަންތަނުގެ ގާނޫނު ބަދަލުކުރުމުގެ ގޮތުގައި ތ. ގެދޫ ތަކެތި ވިއްކާ ތަންތަނުގެ ގާނޫނު ބަދަލުކުރުމުގެ ގޮތުގައި

18. ކާބަންސްވެލް ތިލަދުންމަތީ ގާތްރަސްކަލުންނަށް ދިވެހިރާއްޖެ ފާހަގަ ކުރުން

ކާބަންސްވެލް ތިލަދުންމަތީ ގާތްރަސްކަލުންނަށް ދެވަނައިކޮށްގެން ދިވެހިރާއްޖެ ފާހަގަ ކުރާ ތާރީޚުތައް ތިރީގައި ދެކެވޭ.

ކުރިއަށް ގެންދާ ހަރަކާތްތައް

ފުރަތަމަ	ދެވަނަ	ތަފްޞީލް
ފިލްމިން ތަރައްގީ ކުރުން	2·01·2024	ދިވެހިރާއްޖެ ފާހަގަ ކުރާ ހަފްލާ
ކުޑަކުދިންގެ ދުވަހުގެ ފާހަގަ ކުރުން	21·01·2024	ކުޑަކުދިންގެ ދުވަހުގެ ބައެއް
2024 ގެ ތިލަދުންމަތީ ދެވަނަ ހަފްތާ	11-16·02·2024	2024 ގެ ތިލަދުންމަތީ ދެވަނަ ހަފްތާ
ދިވެހި ބަސް ހަފްތާ	08·04·2024	ދިވެހި ބަސް ހަފްތާ
ދިވެހި ބަސް ދުވަސް	10·04·2024	ދިވެހި ބަސް ދުވަހުގެ ބައެއް
ތަށިގަނޑުގެ ދުވަސް ދިވެހި ބަސް ދުވަހުގެ ބައެއް	15·06·2024	ދިވެހި ބަސް ދުވަހުގެ ބައެއް
ތަށިގަނޑުގެ ދުވަސް ދިވެހި ބަސް ދުވަހުގެ ބައެއް	16·06·2024	ދިވެހި ބަސް ދުވަހުގެ ބައެއް
ތަށިގަނޑުގެ ދުވަސް ދިވެހި ބަސް ދުވަހުގެ ބައެއް	18·06·2024	ދިވެހި ބަސް ދުވަހުގެ ބައެއް
ތަށިގަނޑުގެ ދުވަސް ދިވެހި ބަސް ދުވަހުގެ ބައެއް	19·06·2024	ދިވެހި ބަސް ދުވަހުގެ ބައެއް
ތަށިގަނޑުގެ ދުވަސް ދިވެހި ބަސް ދުވަހުގެ ބައެއް	21·06·2024	ދިވެހި ބަސް ދުވަހުގެ ބައެއް
ތަށިގަނޑުގެ ދުވަސް ދިވެހި ބަސް ދުވަހުގެ ބައެއް	22·06·2024	ދިވެހި ބަސް ދުވަހުގެ ބައެއް
ތަށިގަނޑުގެ ދުވަސް ދިވެހި ބަސް ދުވަހުގެ ބައެއް	30·07·2024	ދިވެހި ބަސް ދުވަހުގެ ބައެއް





ކުށްތަކަށ ޢާދަ

ތާރީޚ	ތަކެތ	ތަފ
02.01.2024	ހ ތަނަވަށ ދަނޑަށ ކިއ	ހ ތަނަވަށ ދަނޑަށ ކ ކ ކ

ދަތުރުތަކުގެ ތަފްޞީލް

ފުރުޞަތު	ތާރީޚް	ތަފްޞީލް
ތަދ ތަރައްގީ ފުންކަން	2/1/2024	ކުރިއަށް ގެންދާ ދަތުރުތަކާ ގުޅިގެން ކުރިން ކުރެވުނު ދަތުރުތަކުގެ ތަފްޞީލް
ފާހަގަކުރުން	2/3/2024	ދަތުރުތަކުގެ ތަފްޞީލް ބަލައި ބަލައި ބަލައި ބަލައި ބަލައި ބަލައި ބަލައި ބަ
ދަތުރު ހޯދުމާ ގުޅޭ ކަންކަން ހަވާލުކުރުން	5/3/2024	ދަތުރު ހޯދުމާ ގުޅޭ ކަންކަން ހަވާލުކުރުމާ ގުޅޭ ކަންކަން ހަވާލުކުރުމާ ގުޅޭ ކަންކަން ހަ
ތަރައްގީ ފުރަތަމަ	10/3/2024	ތަރައްގީ ފުރަތަމަ ތަރައްގީ ފުރަތަމަ ތަރައްގީ ފުރަތަމަ ތަރައްގީ ފުރަތަމަ ތަ
ތަރައްގީ ދެވަނަ ފުރުޞަތު	23/3/2024	ތަރައްގީ ދެވަނަ ފުރުޞަތު ތަރައްގީ ދެވަނަ ފުރުޞަތު ތަރައްގީ ދެވަނަ ފުރުޞަތު ތަ
ތަރައްގީ ތިންވަނަ ފުރުޞަތު	10/4/2024	ތަރައްގީ ތިންވަނަ ފުރުޞަތު ތަރައްގީ ތިންވަނަ ފުރުޞަތު ތަރައްގީ ތިންވަ
ތަރައްގީ ހަތަރުވަނަ ފުރުޞަތު	10/5/2024	ތަރައްގީ ހަތަރުވަނަ ފުރުޞަތު ތަރައްގީ ހަތަރުވަނަ ފުރުޞަތު ތަރައްގީ ހަތަ
ތަރައްގީ ފަސްވަނަ ފުރުޞަތު	5/6/2024	ތަރައްގީ ފަސްވަނަ ފުރުޞަތު ތަރައްގީ ފަސްވަނަ ފުރުޞަތު ތަރައްގީ ފަސްވަ
ކުރިއަށް ދާ ކަންކަން ބެ	8/6/2024	ކުރިއަށް ދާ ކަންކަން ބެލެހެއްޓުން ކުރިއަށް ދާ ކަންކަން ބެލެހެއްޓުން ކުރ
ތަރައްގީ ދެވަނަ	16/4/2024	ތަރައްގީ ދެވަނަ ތަރައްގީ ދެވަނަ ތަރައްގީ ދެވަނަ ތަރައްގީ ދެވަނަ ތަ





ކައުންސިލްގެ ތަކެއްޗާ

ތަކެއްޗާ	ތާރީޚް	ތަފްޞީލް
ތަކެއްޗާ	08/3/2024	ތަކެއްޗާ ގެންނަންދެން ކައުންސިލްގެ ކަނޑައެޅިފައިވާ ގަވާއިދާ ތަކެއްޗާ ގެންނަންވާ ގޮތް
ތަކެއްޗާ	16/3/2024	ތަކެއްޗާ ގެންނަ ތަކެއްޗާ ގެންނަ ގޮތަށް ކައުންސިލްގެ ކަނޑައެޅިފައިވާ ގަވާއިދާ ތަކެއްޗާ ގެންނަންވާ ގޮތް، ތަކެއްޗާ ގެންނަ ގޮތާ ތަކެއްޗާ ގެންނަ ގޮތް ކައުންސިލްގެ ކަނޑައެޅިފައިވާ ގަވާއިދާ ތަކެއްޗާ ގެންނަންވާ ގޮތް.





ފުރިހަމަކަން ބެލުން

ތަކެއްޗާ	ތާރީޚް	ތަފްޞީލް
ތަކެއްޗާ	08·03·2024	ބެލުން ކުރެވުނު ތަނަށް ބެލުންތެރިން ގޮސްފައިވާ ގޮތް
ތަކެއްޗާ	01·05·2023	ބެލުން ކުރެވުނު ތަނަށް ބެލުންތެރިން ގޮސްފައިވާ ގޮތް
ތަކެއްޗާ	16·04·2024	ތަކެއްޗާ ގެންނަ ތަކެއްޗާ ގެންނަ ގޮތަށް ބެލުން ކުރެވުނު ތަނަށް ބެލުންތެރިން ގޮސްފައިވާ ގޮތް





19. ނިންމުން

2024 ވަނަ ތަރައްޤީ ފުރަތަމަ ހަތަރުމަހުގެ ކަންތައްތަކުގެ ތަފްޞީލް ދަށްކުރުމުގެ ގޮތުގައި

CITY OF ADDU
the finest

Email: info@adducity.gov.mv :ލިޔުންތ

Telephone: +960 6885003 :ގުޅ