ތަރައްޤީ ސިޓީ ކައުންސިލް ދިވެހިރާއްޖެ

ތަރައްޤީ ސިޓީ، ފިލޯ ދިވެހިރާއްޖެ

2024

ވަކި ތަރައްޤީ ކައުންސިލުތަކުގެ ހިސާބުގެ ރިޕޯޓް







CITY OF ADDU
the finest

ފާހަގަ

ފާހަގަ 3

1. ތަޢާރަފް 5

2. ކޯޓުގެ ތަފާތު ދާއިރާ 6

3. ކޯޓުގެ ތަރުތީބު 6

4. ކޯޓުގެ ވެރިކަން 7

5. ކޯޓުގައި ހާޒިރުވާ ފަރާތްތަކާ ގުޅުންހުރި ގޮތުން 12

6. ސިވިލް ވަނަވަރު ތަކާ ކޯޓުގެ ތަރުޖަމާ ކުރުމާ ގުޅޭ ގޮތުން 14

7. ތަންފީޒުކުރުމުގެ ދެބައި 16

8. ތަމްސީލް ކުރުވުމާ ގުޅޭ ގޮތުން 17

9. ދަޢުވާ ގެންދާ ގޮތް 23

10. 2024 ވަނަ ތަނަވަސް ދިވެހިރާއްޖެ ސުޕްރީމް ކޯޓުގެ ތަރުތީބުތަކާ ގުޅޭ ގޮތުން ކުރިއަށް ގެންދާ ކަންތައް 48

11. ކޯޓުގައި ހާޒިރުވާ ފަރާތްތަކާ ގުޅޭ ގޮތުން 50

12. ކޯޓުގެ 2024 ވަނަ ތަނަވަސް ދަށު ގެންދާ ގޮތް 53

2024 ވަނަ ތަނަވަސް ކޯޓުގެ ހާޒިރުވާ ދުވަސް ކަނޑައެޅޭ ގޮތް 56

13. ދަށު ދާހާދަނޑަށް ބަދަލުކުރުމުގެ ފާހަގަ 58

14. 2024 ވަނަ ތަނަވަސް ކޯޓުގެ ވަޒަފާ ދޫކުރުން 59

15. ހިންގުން 99

ފާތިހަކަށް ހާދަސް

بسم الله الرحمن الرحيم

ހިތްވަރުދޭކުރެއްވި ކަނޑައިގަންނަވާ الله سبحانه وتعالى ތަންކަ ކަމަށްވާ، ދުވަހަކު ފަހަރުން، ދެކަނޑައި ހިނގާ ހުރިހާ ކަންކަމުގައި ހަގީގީ ކާމިޔާބުވުމަށް ހަނދާންކުރާ ކަނޑައިގަންނަވާ ދެ ކަމަކީ ކަލާމް ކިޔާ ދީނުގެ ރަސްކަލާނގެ ކަމުގައި ވިހާ ދެ ކަމަށް ވިދާޅުވާ ކަލާމް ކިޔާ ދީނުގެ ރަސްކަލާނގެ ކަމުގައި ވިހާ ދެ ކަމަށް ވިދާޅުވާ محمّد صلّى الله عليه وسلّم ކަންކަމުގައި، ކަލާނގެ ދެކަނޑައި ކަންކަމުގައި، ކަލާނގެ ދެކަނޑައި ކަންކަމުގައި ހިތްވަރުދޭ ކަމަށް ވިދާޅުވާ ކަލާނގެ

ކަމާބެހޭގޮތުގެ ކޮމިޝަނަށް ކުރިމަތިލާ ކަންކަމާ ގުޅޭ ކަންކަން ބަލާ ނަގާ ކަމަށް ކަނޑައަޅާ ކަމަށާ، ކަމާ ގުޅޭ ކަންކަން ބަލާ ނަގާ ކަމަށް ކަނޑައަޅާ ކަންކަމުގައި ކަން

1. ތަޢާރަފް

ދ. ތިލަދުންމަތީ ފަލުވަހީ ބަލަދުވެރިކަމުގެ ފަރާތްތަކުގެ ވަޒީފާ ގުޅުންހުރި ހުށަހެޅުންތަކާ ގުޅޭ 7/2010 ވަނަ 109ވަނަ ގާނޫނުގެ (ކ) ގަދ ތަފާތުވާ ގޮތަށް 2024 ވަނަ ހަނގުރާ ބަދަލު ސާރާ ކަނޑައަޅާ ހިންގުމާ ބެހޭ ގަވާއިދު ތިލަދުންމަތީ ފަލުވަހީ ބަލަދުވެރިކަމުގެ ފަރާތްތަކުގެ ވަޒީފާ ގުޅުންހުރި ގަވާއިދު ތަންފީޒުކުރެވޭނެ ގޮތް ބަޔާންކުރުމަށް ތަންފީޒުކުރާ ކަމަށް ކަނޑައަޅާ ގަވާއިދެކެ ގުޅުންހުރި ގަވާއިދު ތަންފީޒުކުރާ

2. ތަކުރާރުކުރުމަށް ބޭނުންވާ ލިޔުންތައް

ސަބްސްޓޭޝަނުގެ ތަކުރާރުގައި. ދުލާލުމުންތަކުގެ، ފާސްވެރުންގެ، ދިގުމިނުގެ ލިޔުންތައް ހިމެނެންވާ ކަންކަމެވެ.

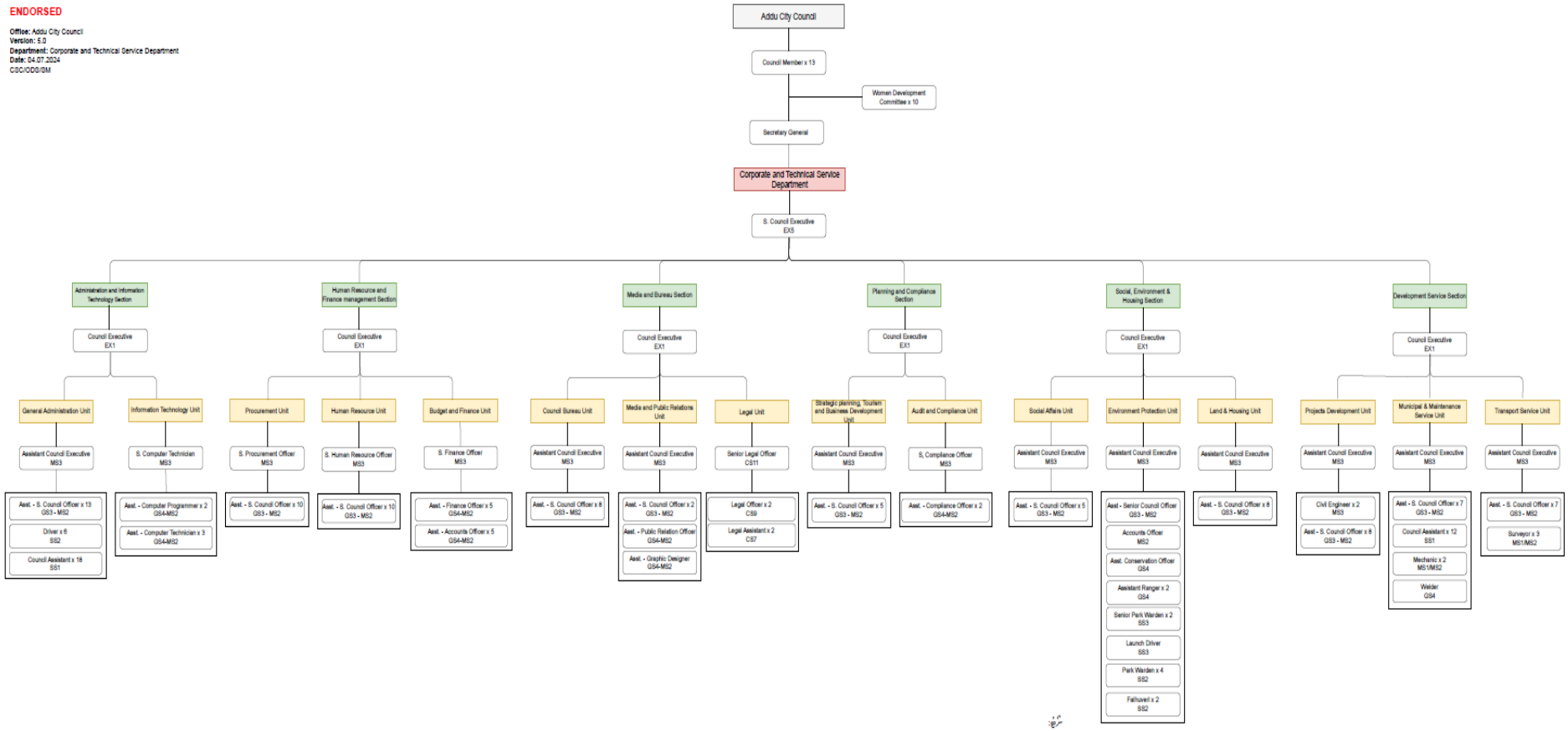
3. ތަކުރާރުކުރުމަށް ބަލާނެ

ތިލާދުންގެ، ހަނގުރާގެ، ދުލާލުމުންތަކުގެ، ފެންހަރުކަމުގެ ލިޔުންތަކުގައި ދުލާ ކަމެއް ކަމަށް ބަލާނެ ކަންކަމެވެ.

4. ކޯޕަރޭޓް ޓެކްނިކަލް ސަރވިސް ޑިޕާޓްމަންޓް

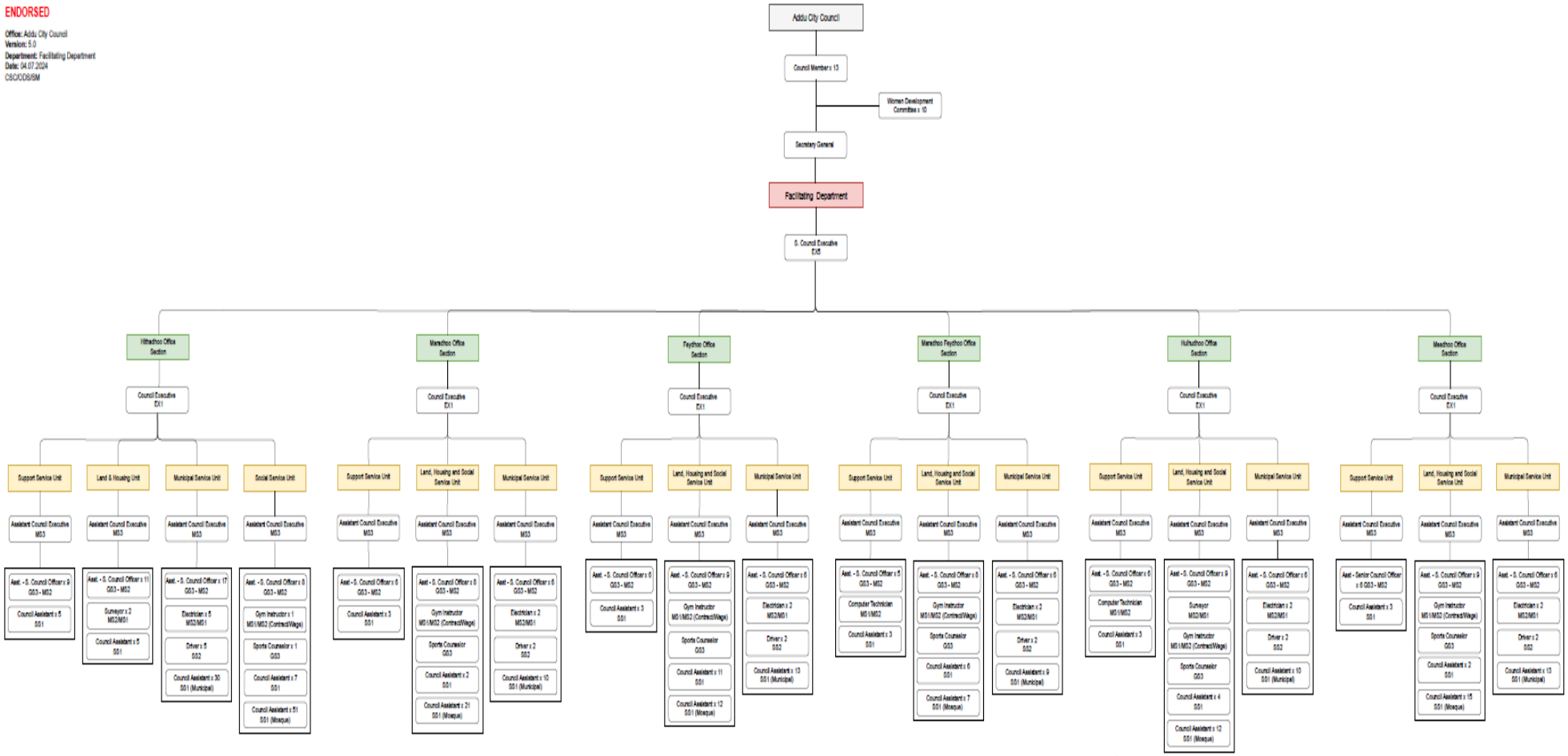
ENDORSED

Office: Addu City Council
Version: 5.0
Department: Corporate and Technical Service Department
Date: 04.07.2024
CSC/ODD/GM



ENDORSED

Office: Addu City Council
Version: 5.0
Department: Facilitating Department
Date: 04.07.2024
CSC/ODB/SM



ތަކެއްޗާ ގުޅުންހުރި ތަފާތު ގޮތްތަކުގެ ތަކެތި ގަނެ ގަނެ ދުވަހުން ދުވަހަށް ބަދަލުކުރުމަށް ތަކެތި ގެންނަ ފަރާތްތަކުގެ ލިސްޓެއް (ތަކެ.ލިސ) ތައްޔާރު ކުރުމަށް ކަނޑައަޅާ ކަންތައް ކުރުމަށް ކަނޑައަޅާ ފަރާތް ތަކެތި ގެންނަ ތަކެތި ގެންނަ ފަރާތްތަކުގެ ލިސްޓެއް ތަކެ.ލިސ ގެ ދަށުން ކަނޑައަޅާފައި ހުންނަ ފަރާތްތަކުގެ ލިސްޓުން ތަކެތި ގަނެ ގަނެ ދުވަހުން ދުވަހަށް ބަދަލުކުރުމަށް ތަކެތި ގެންނަ ފަރާތް ، ކުރިއަށް ގެންދާ ކަންތައް ހިންގުމަށް ބޭނުންވާ ތަކެތި

ތަކެތި ބަލާ ބަލައި ހިންގާ ފަރާތް 1	GS3	**5**
ތަކެތި ބަލާ ބަލައި ހިންގާ ފަރާތް 2	GS2	**25**
ތަކެތި ބަލާ ބަލައި ހިންގާ ފަރާތް 1	GS1	**1**
ސަލާމް ސާފުކުރާ 3	SS3	**3**
ސަލާމް ސާފުކުރާ 2	SS2	**19**
ސަލާމް ސާފުކުރާ 1	SS1	**123**
ޖުމްލަ		**329**

ދުވަހުގެ ތެދުން ތަކެތި ބަލާ ބަލައި ހިންގާ ފަރާތްތަކުގެ (ކޮންޓްރެކްޓް ދުވަހުގެ ތެދުން)

2024 ވަނަ ހަރަކާތް ކުރިން ތިބި ލަވާ ކިޔުންތެރިން ގަންނަވާ ގޮތަށް ދުވަހުގެ ތެދުން ކަނޑައަޅާ ފަރާތްތަކުގެ ތަފްޞީލު.

ތަކެތި ބަލާ ބަލައި ހިންގާ ފަރާތް	ތަރުތީބު
ކްލީނިންގ ސާރވިސް	01
ގާތްކަމާ ބެހޭ	01
ތަކެތި ބަލާ ބަލައި - ކާރްޕެންޓްރީ	05
ދުއްވާ ދާ ކާރު ޕާކިންގ	13
ދުއްވާ ދާ ކާރު ޕާކިންގ- ކޮމާޝަލް ދުވަހުގެ ތެދުން	08
ލަވާ ކިޔާ ފަރާތް	02
ލަތްޕަތް ހަވަނު ރާވާ :ދުއްވާ ދާ	11
ލަތްޕަތް ހަވަނު ރާވާ : ދިވެހި ގަސްގަސް	11
ލަތްޕަތް ހަވަނު ރާވާ: ދުއްވާ ދާ	13
ލަތްޕަތް ހަވަނު ރާވާ: ދިވެހި ގަސްގަސް	10
ލަތްޕަތްތަކުގެ ހަވަނު ރާވާ: ދުއްވާ ދާ	4
ލަތްޕަތްތަކުގެ ހަވަނު ރާވާ: ދިވެހި ގަސްގަސް	2
ކުރީގެ ހަވަނު ރާވާ :ދުއްވާ ދާ	08
ކުރީގެ ހަވަނު ރާވާ : ދިވެހި ގަސްގަސް	03
ހަނގުރާ ހަވަނު ރާވާ: ދުއްވާ ދާ	7
ދިގު ހަވަނު ރާވާ: ދުއްވާ ދާ	09
ދިގު ހަވަނު ރާވާ: ދިވެހި ގަސްގަސް	09
ލަތްޕަތް ތަކެއް ގަސްގަސް	07
ލަތްޕަތް ކުރީ ތަކެއް ގަސްގަސް	05
ކުރީ ގަސް ތަކެއް ގަސްގަސް	05
ހަނގުރާ ތަކެއް ގަސްގަސް	03
ޖުމްލަ	137

ތަކެއް ހިންގުމުގެ ދަށްދެވުނު ކޮމިޓީ



ހަސަނު ސިއްދީގު

ޗެއާމަން



ދުރައްދަށް ކުށާދޫ

ހެޑް ކްލާރކް

ދިވެހި ބަސް ދަސްކުރުން ދިވެހި ބަސް ދަސްކުރުން



ހަނީފަށް ސަމާދު

ކޮމިޓީ ގަނޑުވަރު

ދިވެހި ބަސް ދަސްކުރުން ދިވެހި ބަސް ދަސްކުރުން



ހިލްގަލްދ ކުނިހިލް

ކޮމިޓީ ގަނޑުވަރު

ދިވެހި ބަސް ދަސްކުރުން ދިވެހި ބަސް ދަސްކުރުން



ލަބީބް ހަމީދު

ކޮމިޓީ ގަނޑުވަރު

ދިވެހި ބަސް ދަސްކުރުން ދިވެހި ބަސް ދަސްކުރުން



ދަތިއްޔާ ސަމީރ

ކޮމިޓީ ގަނޑުވަރު

ދިވެހި ބަސް ދަސްކުރުން ދިވެހި ބަސް ދަސްކުރުން



ء ތ. ފާޠިމަތު ހަނާނާ ތަޤްދީސް

ކޮމިޓީ ގަނޑުވަރު

ދިވެހި ބަސް ދަސްކުރުން ދިވެހި ބަސް ދަސްކުރުން



ހަސަން ސާދިގް

ކޮމިޓީ ގަނޑުވަރު

ދިވެހި ބަސް ދަސްކުރުން ދިވެހި ބަސް ދަސްކުރުން



ފާތިމަތު ދުރައްދަށް

ކޮމިޓީ ގަނޑުވަރު

ދިވެހި ބަސް ދަސްކުރުން ދިވެހި ބަސް ދަސްކުރުން



ފާތިމަތު ސަނާ

ކޮމިޓީ ގަނޑުވަރު

ދިވެހި ބަސް ދަސްކުރުން ދިވެހި ބަސް ދަސްކުރުން



ދުރައްދަށް ފަހުމީ

ކޮމިޓީ ގަނޑުވަރު

ދިވެހި ބަސް ދަސްކުރުން ދިވެހި ބަސް ދަސްކުރުން



ލަބީބް ފަހުމީ ހަސަން ދީދީ

ކޮމިޓީ ގަނޑުވަރު

ދިވެހި ބަސް ދަސްކުރުން ދިވެހި ބަސް ދަސްކުރުން



ފާތިމަތު ސުވާދ

ކޮމިޓީ ގަނޑުވަރު

ދިވެހި ބަސް ދަސްކުރުން ދިވެހި ބަސް ދަސްކުރުން

5. ތިމާވެއްކުރާ ފަރާތުގެ ވަކާލަތު ދައުވާ ކުރުން

1. ފާސްކުރެވިފައިވާ ގަވާއިދުގެ ދަށުން ތިމާވެއްކުރާ ފަރާތުގެ ވަކާލަތު ދައުވާ ކުރުމަށް ބާރުދީ، ތިމާވެއްކުރާ ފަރާތުގެ ވަކާލަތު ދައުވާ ކުރުމަށް ތަކެއްޗަށް ބަދަލުގައި ދައުވާ ކުރެވޭ ފަރާތް.
2. ތިމާވެއްކުރާ ފަރާތުގެ ވަކާލަތު ދައުވާ ކުރާ ފަރާތް ވަނީ، ތިމާވެއްކުރާ ފަރާތުގެ ވަކާލަތު ދައުވާ ކުރުމަށް ދީފައިވާ ބާރުގެ ލިޔުމުގައި ބަޔާންކޮށްފައިވާ ފަރާތް، ތިމާވެއްކުރާ ފަރާތުގެ ވަކާލަތު ދައުވާ ކުރާ ފަރާތުގެ ވަކާލަތު ދައުވާ ކުރުމަށް ދީފައިވާ ބާރުގެ ލިޔުމުގައި ބަޔާންކޮށްފައިވާ ފަރާތް، ތިމާވެއްކުރާ ފަރާތުގެ ވަކާލަތު ދައުވާ ކުރާ ފަރާތުގެ ވަކާލަތު ދައުވާ ކުރުމަށް ދީފައިވާ ބާރުގެ ލިޔުމުގައި ބަޔާންކޮށްފައިވާ ފަރާތް.
3. ތިމާވެއްކުރާ ފަރާތުގެ ވަކާލަތު ދައުވާ ކުރާ ފަރާތް، ތިމާވެއްކުރާ ފަރާތުގެ ވަކާލަތު ދައުވާ ކުރުމަށް ދީފައިވާ ބާރުގެ ލިޔުމުގައި ބަޔާންކޮށްފައިވާ ފަރާތް، ތިމާވެއްކުރާ ފަރާތުގެ ވަކާލަތު ދައުވާ ކުރާ ފަރާތުގެ ވަކާލަތު ދައުވާ ކުރުމަށް ދީފައިވާ ބާރުގެ ލިޔުމުގައި ބަޔާންކޮށްފައިވާ ފަރާތް، ތިމާވެއްކުރާ ފަރާތުގެ ވަކާލަތު ދައުވާ ކުރާ ފަރާތުގެ ވަކާލަތު ދައުވާ ކުރުމަށް ދީފައިވާ ބާރުގެ ލިޔުމުގައި ބަޔާންކޮށްފައިވާ ފަރާތް.
4. ތިމާވެއްކުރާ ފަރާތުގެ ވަކާލަތު ދައުވާ ކުރާ ފަރާތް ވަނީ، ތިމާވެއްކުރާ ފަރާތުގެ ވަކާލަތު ދައުވާ ކުރުމަށް ދީފައިވާ ބާރުގެ ލިޔުމުގައި ބަޔާންކޮށްފައިވާ ފަރާތް.
5. ތިމާ ފާސްކުރާ ގަވާއިދުގެ ދަށުން ތިމާވެއްކުރާ ފަރާތުގެ ވަކާލަތު ދައުވާ ކުރާ ފަރާތް ވަނީ، ތިމާވެއްކުރާ ފަރާތުގެ ވަކާލަތު ދައުވާ ކުރުމަށް ދީފައިވާ ބާރުގެ ލިޔުމުގައި ބަޔާންކޮށްފައިވާ ފަރާތް.
6. ތިމާ ފާސްކުރާ ގަވާއިދުގެ ދަށުން ތިމާވެއްކުރާ ފަރާތުގެ ވަކާލަތު ދައުވާ ކުރާ ފަރާތް ވަނީ، ތިމާވެއްކުރާ ފަރާތުގެ ވަކާލަތު ދައުވާ ކުރުމަށް ދީފައިވާ ބާރުގެ ލިޔުމުގައި ބަޔާންކޮށްފައިވާ ފަރާތް.
7. ތިމާވެއްކުރާ ފަރާތުގެ ވަކާލަތު ދައުވާ ކުރާ ފަރާތް ވަނީ، ތިމާވެއްކުރާ ފަރާތުގެ ވަކާލަތު ދައުވާ ކުރުމަށް ދީފައިވާ ބާރުގެ ލިޔުމުގައި ބަޔާންކޮށްފައިވާ ފަރާތް، ތިމާ ފާސްކުރާ ގަވާއިދުގެ ދަށުން ތިމާ ވަކާލަތު ދައުވާ ކުރާ ފަރާތް ވަނީ، ތިމާ ފާސްކުރާ ގަވާއިދުގެ ދަށުން ތިމާ ވަކާލަތު ދައުވާ ކުރާ ފަރާތް.
8. ތިމާ ފާސްކުރާ ގަވާއިދުގެ ދަށުން ތިމާ ވަކާލަތު ދައުވާ ކުރާ ފަރާތް ވަނީ،

15. ކޮންޓްރެކްޓަރ ހަދާނެ ބަޔަކު ކަނޑައެޅިފައިވާ ގަޑީގައި ކަންތައް ނިންމާ ނުކުރެވުނު ކަންތައްތަކަށް ދަށުން ކަނޑައެޅޭ ދުވަހުގެ ދަށުގައި ކަނޑައެޅޭ ދުވަހުގެ ދަށުގައި ކަންތައް ނިންމާ ނުކުރެވުނު ކަންތައްތަކަށް ދަށުން.

16. ކޮންޓްރެކްޓުގެ ތިންވަނަ ބައިގައި ބަޔާންކޮށްފައިވާ ގޮތަށް ކަންތައް ނިންމާ ނުކުރެވުނު ކަންތައްތަކަށް ދަށުން ކަނޑައެޅޭ ދުވަހުގެ ދަށުގައި ކަންތައް ނިންމާ ނުކުރެވުނު ކަންތައްތަކަށް ދަށުން.

17. ކޮންޓްރެކްޓަށް ހިންގާ ކޮންސަލްޓަންޓުގެ ކަންތައް ކަނޑައެޅުމުގައި ކޮންޓްރެކްޓަރ ތަކެއްޗަށް ދަށުން.

18. ކޮންޓްރެކްޓުގެ ތެރެއިން ދައްކަންޏާ ބާކީ ފައިސާ ދައްކަންޏާ ކަނޑައެޅިފައިވާ ގޮތަށް

11- ކޮންސާޓިއަމް ދުބާރުދާ ފަރިތަކާ – ހޮނި ހަވީރު ދެމުންދާ ހާދިސާ، ތާއީދު ލިބިގެންވާ ކަންތައްތަކާ ގުޅިގެން ކުރެވޭ ބަދަލުތަކާ ވަކިގޮތަށް ބަލާލުމުގެ ބޭނުންތެރިކަން

12- ކޮންސާޓިއަމް ފާހަގަ ކުރުމާ – ފިހާރަ ހަވީރު ދެމުންދާ ހާދިސާ ކަންތައްތަކާ ވަކިގޮތަށް ބަލާލުމުގެ ބޭނުންތެރިކަން

6. ހިލޭ ވަނަވަރު ހިނގާ ކޮންސާޓިއަމް ތިންވަނަ ފަންގިފަދަ ހިސާބުގައި ހުންނަ ހަރަކާތްތަކުގެ ތަފާތު

ފިހާރަ ހިލޭ ފަންގި 6 ހަވީރު ކުރިއަށް 6 ހަވީރު ކުރިއަށް ހިލޭ ފަންގި، ފަތާ، ފަތާ ދެމެދު، ފަތާ ދެމެދު ހާދިސާ ކަންތައްތަކާ ގުޅިގެން ކުރެވޭ ބަދަލުތަކާ ބަލާލުމުގެ ގޮތުގައި ކުރިއަށް ގެންދ

ވަނަ ހަފްތާ ތެދުވެދާނެ. ތާއީ ފުރިހަނ ފާހަގަކުރެވިގެން ދިޔަ ދުވަހުގެ ކުރިން ދެ ދުވަހުގެ ތެދުވުން (ހޮނިހިރު ހަފްތާ) ހިނގާ ތާރީޚުތަކެވެ. ތާއީ ދެ

ތަނިވި ފީދޭފަދަ 2 ކަނޑަށް ކަނޑުގެ ދަށުގައި ހ. ތާއަދ ދަތުރުކުރާ ފަރާތްތަކަށް ދަށުގައި. ފިހާރަ ކަނޑުގައި ކަނޑުގެ ދަށުގައި ކަނޑުގެ ދަށުގައި 10 ކަނޑަށް ދަށުގައި.

ފާހަގަ ކުރެވިފައިވާ ގޮތުގެ ދަށުގައި ކަނޑުގެ ދަށުގައި ފަރާތްތަކުން ދަށުގައި ކަނޑުގެ ދަށުގައި 18,141 ކަނޑުގެ ދަށުގައި 17,274 ކަނޑުގެ ދަށުގައި. ކަނޑުގެ ދަށުގައި ފަރާތްތަކުން ދަށުގައި 35,415 ފަރާތްތަކަށް. ފަރާތްތަކުން ދަށުގައި 18 ކަނޑުގެ ދަށުގައި 8,770 ކަނޑުގެ ދަށުގައި 65 ކަނޑުގެ ދަށުގައި 2,687 ފަރާތްތަކަށް 18 ކަނޑުގެ 65 ދަށުގައި 23,958 ފަރާތްތަކަށް ދަށުގައި.

7. ކަނޑުގެ ދަށުގައި ފަރާތްތަކުން

ފަރާތްތަކުން ދަށުގައި ކަނޑުގެ ދަށުގައި ކަނޑުގެ ދަށުގައި ކަނޑުގެ

8. ނަތީޖާ ބަލައިގެންނެވުމުގެ ފަރާތް

2024 ވަނަ ހަރަކާތް ފަސާހަކަށް ފޯކަސްކުރެވޭ ހަރަކާތްތަކުގެ ތަފްސީލާއި ނަތީޖާ ބަލައިގެންނެވުމުގެ ތަރުތީބު ދެނެގަތުމަށް

ހިންގުން ކުރެވޭނެ ހަރަކާތްތައް	ހަރަކާތް ހިންގާނެ ތަނަވަސް				ނަތީޖާ ބަލައިގެންނެވުމުގެ ފަރާތް
	Q1	Q2	Q3	Q4	
2024 ވަނަ ހަރަކާތް ބަޖެޓް ފާސްކުރުން	✓				100%
ދުވަހުގެ ތަފްޞީލް ބެލެހެއްޓުން	✓	✓	✓	✓	100%
ދުވަހުގެ ތަފްޞީލްތަކާ ގުޅިގެން ކްލައެންޓަށް ހަބަރުދިނުން	✓	✓	✓	✓	100%
2024 ދުވަހުގެ ތަފްޞީލް ތަރައްޤީ ކުރުން		✓			100%
ކޯ ނަތީޖާ ގުޅިގެން ކްލައެންޓް ['ފީޑްބެކް] ހޯދުން	✓	✓			100%
2024 ވަނަ ހަރަކާތް ކަންތައްތަކުގެ ދަތުރު ފާސްކުރުން	✓				100%
ތިޔަބަފާ ދުވަހުގެ ތަފްޞީލް ބަލައިގެންނެވުން	✓				100%
2024 ވަނަ ހަރަކާތް ފަސާހަކަށް ފޯކަސް ފާސްކުރުން	✓				100%
ބައްދަލުތަކުގެ ހަފްތާ ރިޕޯޓް ހުށަހެޅުން	✓	✓	✓	✓	90%
ބައްދަލުތަކުގެ ތަކުރާރު (ދަތުރު، ދަތުރުފަދަ) ތަފްޞީލް ބެލެހެއްޓުން		✓	✓	✓	80%
ތަފާތު ދާއިރާ ބަލަހައްޓަން	✓	✓	✓	✓	30%
2023 ވަނަ ހަރަކާތް ހަރަދު ހިފާ ބަލައިގެންނެވުން	✓				100%
2024 ވަނަ ހަރަކާތް 6ގެ ހިފާ ބަލައިގެންނެވުން			✓		100%

100%		✓		✓	ތަކުރާރުކުރުމަށް ބޭނުންވާ ގޮތުގެ - 2023 ވަނަ ހަފުތާ ތަކުރާރުކުރުމަށް ހުށަހަޅާ 2024 ވަނަ ހަފުތާ ފަރާތްތަކުގެ ލިސްޓް ހަދައި ފޮނުވުން
					ވިދާޅުވުމުގެ ގޮތުގައި
100%		✓	✓	✓	ކުރިއަށް ގެންދާ ކަންތައް ތަކުގެ ލިސްޓް ހަދައި ފޮނުވުން
100%			✓		ކުރިއަށް ގެންދާ ކަންތައް ތަކުގެ ލިސްޓް ހަދައި ފޮނުވުން
100%	✓				ކުރިއަށް ގެންދާ ކަންތައް ތަކުގެ ލިސްޓް ހަދައި ފޮނުވުން
99%	✓	✓	✓	✓	ކުރިއަށް ގެންދާ ކަންތައް ތަކުގެ ލިސްޓް ހަދައި ފޮނުވުން
75%	✓	✓	✓	✓	ކުރިއަށް ގެންދާ ކަންތައް ތަކުގެ ލިސްޓް ހަދައި ފޮނުވުން
85%		✓	✓		ކުރިއަށް ގެންދާ ކަންތައް ތަކުގެ ލިސްޓް ހަދައި ފޮނުވުން
02%	✓				ކުރިއަށް ގެންދާ ކަންތައް ތަކުގެ ލިސްޓް ހަދައި ފޮނުވުން
100%		✓	✓		ކުރިއަށް ގެންދާ ކަންތައް ތަކުގެ ލިސްޓް ހަދައި ފޮނުވުން
100%		✓	✓		ކުރިއަށް ގެންދާ ކަންތައް ތަކުގެ ލިސްޓް ހަދައި ފޮނުވުން
					ސްޓޭކް ހޮލްޑަރ ކޮމިޓީ
100%			✓		ރިސީވަރ ފްރޮސް ފްލަކްޓަން
100%		✓			ފްރިއާ ފްލޯރުގެ ފްރޮސް ފްލަކްޓަން
100%			✓		ڈްރެފ ފްރޮސް ފްލަކްޓަން
100%		✓			ފްލޯރުގެ ފްރޮސް ފްލަކްޓަން
100%			✓		ފްރީ ހޮސްޕިޓަލް ފ ފްރޮސް ފްލަކްޓަން
100%			✓		ڈްރެފ ފްލޯރުގެ ފްރޮސް ފްލަކްޓަން

ފެލްޓާ ދުރަސް ފެއްދުން		✓			100%
ހާރްޑް ޑްރައިވް ބަދަލުކުރުން		✓			100%
ކޮމްޕިއުޓަރ ސާވިސް	✓				100%
ހަވާލު ކުރާ ތަކެތި					
ބަޖެޓް - ކުރިން ދެއްކި ދަރަނި	✓				100%
ހަވާލު - ކުރިން ހޯދާ ދެއްކި ތަކެތި ލިބުމަށް ބާކީ ތަކެތި	✓				100%
ކުރިން ދެއްކި ފައިސާ		✓			100%
ކުލާ ދަތުރު					100%
ހަވާލު - ގްރޭންޓް ބަދަލުކުރުން	✓	✓			50%
ތަރިން ތަމްރީނު ދިނުން	✓	✓			10%
ހަވާލު - ފެނުގެ ތެރެއިން ދާ ދަނޑުގެ ދިގު ކަނޑާ ބަލާ ފަރާތުގެ ފެނުގެ ލެވެލް ބަލާ ސިސްޓަމް	✓	✓			100%
ފެނުގެ ކޮލިޓީ ބަލާ ސާމްޕަލް ނެގުން	✓	✓			100%
ހަވާލު ކުރުން	✓	✓			50%
ދުރާ ދުރު ސަރުވޭ ކުރުން	✓	✓			10%
ހަވާލު ދިނުމުގެ ކުރިން ކުރާ ކަންތައް	✓	✓			100%
ހަވާލު ދިނުމަށް ފަހު ކުރާ ކަންތައް	✓	✓	✓	✓	100%
ބަދަލު ކުރާ ތަކެތި					
ބަދަލު ދޭނެ ބަދަލު ހޯދުން	✓	✓			25%
ބަދަލުކުރާ ތަކެތި ހަވާލު ކުރުން	✓	✓			100%

100%			✓	✓	ދަތުރުގައި ބަދަލުގަނޑު ހުއްޓާލުމުގެ ހިދުމަތް
100%			✓	✓	ދަތުރުގައި ބަދަލުގަނޑު ގެއްލުންތަކުން
25%			✓	✓	ދަތިއަކާ ދެކޮޅުހެދުމުގެ ތަރުބިއްޔާ ދިނުން
75%			✓	✓	ދަތުރު ފިޔަވަޅުގައި ތަރުޖަމާކުރާ ބަސްތަކުގެ ހިދުމަތް
ދަތުރުގައި ތަކެތި					
100%			✓	✓	ތަކެތި ގެންދިއުމުގެ ދަށުވެރިކަން
80%			✓	✓	ބަލިވި ތަކެތި ދުވަސްތަކުން ފަހަނަ ކުރުން
100%			✓	✓	ތިމާގައި ދުވަހުގެ ތަކެތި ބަދަލުކުރުން
50%				✓	ދަތުރުގައި ދަތުރުވާ ފިލާއަށް ވައްކަން ފާހަގަ ކުރުމުގެ ހިދުމަތް
10%					ގ ދަތުރުތަކުގެ ތަފްޞީލް
20%			✓	✓	ދަތުރުގައި ބަދަލުގަނޑު ލިބުނުތާ ދަސްކުރުން
50%			✓	✓	ދަތުރުގައި ފިޔަވަޅު ދަތުރުތަކުގައި ސާފުކުރުން
100%			✓	✓	ދަތުރުގައި ލޯގުން ހިންގުމުގައި ދަތުރުވާ ފަރާތްތަކުގެ
100%			✓	✓	2024 ވަނަ ހަލާތުގެ ތަދުވާސް ދުވަހުގެ ތެރޭގައި ކުރެވޭ ކަންތައް
ކުއްލި ތަކެތި					
78%		✓	✓	✓	ކުއްލި ތަކެތި ލިބިދިނުމުގައި ދަތުރުވާ ފަރާތްތަކުގެ ބާރު
41%		✓	✓	✓	ކުއްލި ތަކެތި ލިބިގެންދާ ދުވަހުގެ ތެރޭ ތަދ ތަކެތި ތަރުތީބުކުރުން ހިންގުމުގެ
22%		✓	✓	✓	ކުއްލި ތަކެތި، ތިމާ ކުރާ ފަދަ ތަކެތި ދަތުރުގައި ބޭ ތަކެތުގެ
68%	✓	✓	✓	✓	ކުއްލި ފިޔަވަޅުތަކުގެ ތަންތަނުގެ ބަލަހައްޓާ

✓	✓	✓	✓	✓	12%
✓	✓	✓	✓	✓	30%
✓	✓	✓	✓	✓	30%
✓	✓			✓	88%
					ހުށަހަޅާ ތަކެތި
	✓	✓	✓		100%
✓				✓	80%
✓				✓	50%
✓				✓	100%
✓				✓	50%
✓				✓	50%
✓				✓	100%
✓				✓	100%
✓				✓	20%
✓	✓	✓	✓	✓	100%
✓				✓	25%
✓				✓	10%
✓				✓	50%
					ފައިދާ ތަކެތި
✓				✓	90%
✓	✓	✓	✓	✓	100%

90%	✓	✓	✓	✓	ރާއްޖެއިން ފިޔަވަޅު ކަނޑައެޅުމުގެ ގޮތުގައި ކަންކަމުގެ ލިސްޓެއް ތައްޔާރުކުރުން
98%	✓	✓	✓	✓	ބަޖެޓް ތަންފީޒުކުރުމުގެ ހިންގުންތައް ބެލެހެއްޓުން
80%	✓	✓	✓	✓	ފައިނޭންސް ބަލަންސް ކަނޑައެޅުމުގެ ކުރިންވާ ގޮތުގައި ބަލައިގަތުން
100%	✓	✓	✓	✓	ފައިނޭންސް ރިޕޯޓް ތައްޔާރުކުރުން
80%	✓	✓	✓	✓	ފައިނޭންސް ކޮންޓްރޯލްތައް ބެލެހެއްޓުން
100%	✓	✓	✓		ފައިނޭންސް ކަނޑައެޅުންތަކުގެ ތަފްޞީލް ބެލެހެއްޓުން
100%	✓	✓	✓		ފައިނޭންސް ލަނޑުދަނޑި ކަންކަމުގައި ބައިވެރިވާ ގޮތުގައި ދާދި ބަދަލުތަކެއް ގެނައުން
80%	✓	✓	✓	✓	ކުރިން ކަނޑައެޅި ބަޖެޓުގެ ތެރެއިން ކަންކަމަށް ފައިސާ ދޫކުރުން
30%	✓	✓	✓	✓	ފައިނޭންސް ތަރައްޤީ ތަކެއް ތައްޔާރުކުރުން
100%	✓	✓	✓	✓	ފައިނޭންސް ލޯނު ބަލަންސް ބެލެހެއްޓުން
100%	✓	✓	✓	✓	ފައިނޭންސް ގަވަރުނަރ ކައުންސިލް ލޯނު ބަލަންސް ބެލެހެއްޓުން
70%	✓	✓	✓	✓	ފައިނޭންސް ސިސްޓަމް ބަދަލުތަކުގައި ލޮގް ކަނޑައެޅުންތަކާ ގުޅިގެން ބަދަލުތައް ގެނައުން
50%	✓	✓	✓	✓	ފައިނޭންސް ޕްރޮގްރާމް ޕްލޭނުގެ ކަންތައްތަކާ ގުޅުން
100%	✓	✓	✓	✓	ފައިނޭންސް ޕްރޮގްރާމް ޕްލޭނުގެ ތަފާތުތައް ބަލައިގަތުން
5%	✓	✓	✓	✓	ފައިނޭންސް ހިންގުން
100%	✓	✓	✓	✓	ބަޖެޓް ފަރާތްތަކުގެ ފަރާތުން ބަލައިގަތުން
100%			✓		ތަކެއްޗާ ގުޅުންހުރި ކަންތައްތަކުގެ ތަފްޞީލް ދެއްކުން

9. ދާއިރާގެ ކަންތައް ބަލަހައްޓަން ހުރިހާ ތަކެތި

2024 ވަނަ ހަނގަ ތަކެތި ފާސްކުރުން



ދިވެހިރާއްޖެ ރާއްޖެ ހުރިހާ ދާއިރާތަކުގެ ކައުންސިލްތަކުގެ ކަންތައް ބަލަހައްޓާ 96 ވަނަ ފާތަރާ ތަކެތި ކުރިއަށް ގެންދާ ކަމަށް 11 ފެބްރުވަރީ 2024 ވަނަ ދުވަހު ކޮމިޓީ ކަންތައް ބަލަހައްޓާ ގޮތުން ފާސްކުރެވުނު. 2024 ވަނަ ހަނގަ ފާސްކުރެވިފައިވާ ޖުމްލަ ގޮތް 282,047,402·46 ރުފިޔާގެ ތަފާތެވެ.

ހަނގަ ތަކެތި ބަލަހައްޓާ ކޮމިޓީ ކަންތައް ކުރުން



ދިވެހިރާއްޖެ ރާއްޖެ ހުރިހާ ދާއިރާތަކުގެ ކައުންސިލްތަކުގެ ފާސްކުރެވުނު 107 ވަނަ ފާތަރާ ތަކެތި ކުރިއަށް ގެންދާ ކަމަށް، 28 ފެބްރުވަރީ 2024 ވަނަ ހަނގަ ތަކެތި 2023 ވަނަ ހަނގަ ތަކެތި ބަލަހައްޓާ ގޮތުގެ ތަފާތު ބަލަހައްޓާ ކަންތައް ހަނގަ ތަކެތި ކުރިއަށް ގެންދާ ގޮތް ފަދަ ކަންކަމާ ގުޅިގެން ކޮމިޓީ ކަންތައް ބަލަހައްޓާ ގޮތަށް ބަދަލުތައް ގެނެވިފައިވާ ކަމަށް ކޮމިޓީ ކަންތައް ބަލަހައްޓާ ގޮތުގެ ތަފާތު ބަދަލުތަކާ ގުޅިގެން

- **ތަރައްޤީ ހިންގުމުގެ ދާއިރާ ވަކިކުރުން**

ތަރައްޤީ ހިންގުމުގެ ދާއިރާ ވަކިކުރުމުގެ ގޮތުގައި 2024 ވަނަ ހަފުތާގައި ފެނަދޫ ކައުންސިލުން ދެ ދާއިރާ ވަކިކޮށްފައިވާ ގޮތް ފާހަގަ ކުރަން ބޭނުންވާ ކަމަށް ބެލެނިވެއެވެ. ތަރައްޤީ ދާއިރާ ވަކިކުރުމުގެ ގޮތުގައި ދާއިރާ ތަރައްޤީ ކޮމިޓީ ގެ ބައްދަލުގައި ދާއިރާ ތަރައްޤީ ކޮމިޓީ ގެ ބައްދަލު ބޭއްވުމަށް ގާނޫނީ ގޮތުގައި ބާއްވަންޖެހޭ ގޮތް ވަކިކުރުމަށް ބެލެނިވެއެވެ. ދެ ދާއިރާ ތަރައްޤީ ކޮމިޓީ ގެ ބައްދަލު ބޭއްވުމަށް ގާނޫނީ ގޮތުގައި ބާއްވަންޖެހޭ ގޮތް ވަކިކުރުމަށް ބެލެނިވެއެވެ. ދެ ދާއިރާ ތަރައްޤީ ކޮމިޓީ ގެ ބައްދަލު ބޭއްވުމަށް ގާނޫނީ ގޮތުގައި ބާއްވަންޖެހޭ ގޮތް ވަކިކުރުމަށް ބެލެނިވެއެވެ.



ތަރައްޤީ ދާއިރާ ތަނަވަސް ކުރުމުގެ ގޮތުގައި، ފެނަދޫ ކައުންސިލުން 2024 ވަނަ ހަފުތާގައި ދާއިރާ ތަރައްޤީ ކޮމިޓީ ގެ ބައްދަލު ބޭއްވުމަށް ގާނޫނީ ގޮތުގައި ބާއްވަންޖެހޭ ގޮތް ވަކިކުރުމަށް ބެލެނިވެއެވެ. ދެ ދާއިރާ ތަރައްޤީ ކޮމިޓީ ގެ ބައްދަލު ބޭއްވުމަށް ގާނޫނީ ގޮތުގައި ބާއްވަންޖެހޭ ގޮތް ވަކިކުރުމަށް ބެލެނިވެއެވެ. ދެ ދާއިރާ ތަރައްޤީ ކޮމިޓީ ގެ ބައްދަލު ބޭއްވުމަށް ގާނޫނީ ގޮތުގައި ބާއްވަންޖެހޭ ގޮތް ވަކިކުރުމަށް ބެލެނިވެއެވެ. ދެ ދާއިރާ ތަރައްޤީ ކޮމިޓީ ގެ ބައްދަލު ބޭއްވުމަށް ގާނޫނީ ގޮތުގައި ބާއްވަންޖެހޭ ގޮތް ވަކިކުރުމަށް ބެލެނިވެއެވެ. ދެ ދާއިރާ ތަރައްޤީ ކޮމިޓީ ގެ ބައްދަލު ބޭއްވުމަށް ގާނޫނީ ގޮތުގައި ބާއްވަންޖެހޭ ގޮތް ވަކިކުރުމަށް ބެލެނިވެއެވެ. ދެ ދާއިރާ ތަރައްޤީ ކޮމިޓީ ގެ ބައްދަލު ބޭއްވުމަށް ގާނޫނީ ގޮތުގައި ބާއްވަންޖެހޭ ގޮތް ވަކިކުރުމަށް ބެލެނިވެއެވެ.

- **ދާއިރާ ތަރައްޤީ ކޮމިޓީ ގެ ބައްދަލު**

"ދާއިރާ ތަރައްޤީ ކޮމިޓީ – ވަންކޮށް، ވަންކަން ކުރުން" ގެ ސަރަޙައްދުގައި ދާއިރާ ތަރައްޤީ ކޮމިޓީ ގެ ބައްދަލު ބޭއްވުމަށް ފެނަދޫ ކައުންސިލުން ގާނޫނީ ގޮތުގައި ބާއްވަންޖެހޭ ގޮތް ވަކިކުރުމަށް ބެލެނިވެއެވެ. ދާއިރާ ތަރައްޤީ ކޮމިޓީ ގެ ބައްދަލު ބޭއްވުމަށް ގާނޫނީ ގޮތުގައި ބާއްވަންޖެހޭ ގޮތް ވަކިކުރުމަށް ބެލެނިވެއެވެ. ދާއިރާ ތަރައްޤީ ކޮމިޓީ ގެ ބައްދަލު ބޭއްވުމަށް ގާނޫނީ ގޮތުގައި ބާއްވަންޖެހޭ ގޮތް ވަކިކުރުމަށް ބެލެނިވެއެވެ. ދާއިރާ ތަރައްޤީ ކޮމިޓީ ގެ ބައްދަލު ބޭއްވުމަށް ގާނޫނީ ގޮތުގައި ބާއްވަންޖެހޭ ގޮތް ވަކިކުރުމަށް ބެލެނިވެއެވެ. ދާއިރާ ތަރައްޤީ ކޮމިޓީ ގެ ބައްދަލު ބޭއްވުމަށް ގާނޫނީ ގޮތުގައި ބާއްވަންޖެހޭ ގޮތް ވަކިކުރުމަށް ބެލެނިވެއެވެ. ދާއިރާ ތަރައްޤީ ކޮމިޓީ ގެ ބައްދަލު ބޭއްވުމަށް ގާނޫނީ ގޮތުގައި ބާއްވަންޖެހޭ ގޮތް ވަކިކުރުމަށް ބެލެނިވެއެވެ.



ކައުންސިލްގެ ހިންގުމުގެ ދަށުގައި ކުރިއަށް ގެންދާ ކަންތައްތަކާ ގުޅިގެން ތަފާތު ދާއިރާތަކުގެ ކަންކަން ބަލަހައްޓަން ކަމަށް ވާހަކަ ދައްކަވައިފި.

- **ތަރައްޤީ ހިންގުމުގެ ދާއިރާގެ ތަފާތު ކަންކަން ބަލަހައްޓައި**



ތަރައްޤީ ހިންގުމުގެ ދާއިރާގެ ތަފާތު ކަންކަން ބަލަހައްޓައި ކައުންސިލްގެ ފަރާތުން ކުރިއަށް ގެންދާ ކަންތައްތަކާ ގުޅިގެން ކައުންސިލްގެ ސްޓާފް ތަކާ ދެކޮޅަށް ތަފާތު ދާއިރާތަކުގެ ކަންކަން ބަލަހައްޓަން ކަމަށް ވާހަކަ ދައްކަވައިފި. ދެ ދަނޑިވަށް ކައުންސިލްގެ ސްޓާފް ގެ ތެރެއިން ތަރައްޤީ ހިންގުމުގެ ދާއިރާގެ ތަފާތު ކަންކަން ބަލަހައްޓަން ކަމަށް ވާ 697,680 (ހަތްލައްކަ ނުވަދިހަ ހަތްސަތޭކަ ދިހަ ރުފިޔާ) ހިނގާ ކަންތައްތަކުގެ ތެރެއިން ކައުންސިލްގެ ސްޓާފް ތަކާ ދެކޮޅަށް ކުރިއަށް ގެންދާ ކަންތައްތަކާ ގުޅިގެން ކައުންސިލްގެ ސްޓާފް ތަކަށް ދަންނަވައި ދެ ދަނޑިވަށް ކައުންސިލްގެ ސްޓާފް ގެ ތެރެއިން 25 ދިވެހިބަރ 2024 ވަނަ ހުކުރު ދުވަހު ކައުންސިލްގެ ސްޓާފް ތަކަށް ކުރިއަށް ގެންދާ ކަންތައްތަކާ ގުޅިގެން ކައުންސިލްގެ ސްޓާފް ތަކަށް ދަންނަވައި ކައުންސިލްގެ ސްޓާފް ގެ ތެރެއިން ކައުންސިލްގެ ސްޓާފް ތަކަށް ދަންނަވައި

- **ހަފުތާ ސާލަ ފާހަގަކުރުން ފާޑުކުރުމާ ބެހޭ ކަންކަން**



ފާޑުކުރުމާ ގުޅިގެން ހުށަހެޅި ގަޑިތަކުގައި ކައުންސިލްގެ ސްޓާފް ތަކުގެ ތެރެއިން ކައުންސިލްގެ ސްޓާފް (ހުދުބަދިފުށި/ވިލިނ ފާޑުކުރުން) ހިނގާ ދުވަހުގެ ދަނޑުގައި ކައުންސިލްގެ ސްޓާފް ތަކަށް ކުރިއަށް ގެންދާ ކަންތައްތަކާ ގުޅިގެން ކައުންސިލްގެ ސްޓާފް ތަކަށް ދަންނަވައި ކައުންސިލްގެ ސްޓާފް ގެ ތެރެއިން ކައުންސިލްގެ ސްޓާފް (ހޯދުމުގެ ދަށުގައި) 2024 ދިވެހިބަރ ތަރައްޤީ ހަފުތާ ސާލަ ފާހަގަކުރުމާ ގުޅިގެން ކައުންސިލްގެ ސްޓާފް ތަކަށް ދަންނަވައި "ތަރައްޤީ، ތަރައްޤީ ކަ ދިވެހިބަރ" ވަނަ ތަރައްޤީ ކުރިއަށް ގެންދާ ކަމަށް ވާހަކަ ދައްކަވައިފި.

- ދުވަހުގެ ފުންމާ ތަނަށް ދާނެ ގޮތް



ދުވަހުގެ ފުންމާ ތަނަށް ގެނައުމުގެ ކުރިން 03 ދުވަހުގެ ކުރިން 22 ފެބްރުވަރީ 2024 ގެ ހިތަދޫ ފެނާ ދުވަހުގެ ފުންމާ ތަނަށް ގެންނަ "ފުރުޅު ފުޅާ" ގެ ތަރުޖަމާ ތަކެއްގެ ކުލަ ކުރުމަށް ތަކެތި ގަތުމަށް ފަސް ދުވަހުގެ ތެރޭ ގެ ތެރެއިން، ދުވަހުގެ ފުންމާ ތަނަށް ގެންދާ ތަކެތި ގަތުމަށް ކުރިން ތަކެތި ގަތުމަށް ބަލައި ގަންނަ

8	ހުށަހެޅުމާ ގުޅޭ ދާއިރާތަކުގެ ތަފްޞީލު ހުށަހަޅާ ފަރާތުން	4 ފަރާތް	3
9	ތަކެއް.ކޮ. ތިރީގައި ދެމުންދާ ގޮތް	1 ފަރާތް	1
10	ސެ-ދަނޑުގެ ތަކެތި ގަތުން	8 ފަރާތް	1
11	ފުރަތަ ތަކެތިގެ ކުންފުނި ރަޖިސްޓަރ ކުރުމުގެ ފޯމު	4 ފަރާތް	1
12	ތިމާދަނަށް ދަތުރުފަތުރު ދާއިރާ-ފޮށިތަކަށް ފޮނުވާ ތަކެތި ފާސްކުރާ ތިރީގައި 2024	7 ފަރާތް	3
13	ފޮނުވަންޏާ ދުވަށްދަށ ފުރަ ފުރަތަ ތިބެގެންދާ ކަންކަމާ ގުޅޭ - ސޮފ ކަތަރުސް	14 ފަރާތް	4
14	8 ފަސް ތަނަ.ދި.ސެ.ތަށ ތަކެއް ކުރިއަށް ގެންގުޅުމަށް ފުރަތަ	3 ފަރާތް	1
15	ފ.ތަށ.ތަކަ ހަކު ދާތަކެއް	2 ފަރާތް	24
16	ތިމާދަނާ ގުޅުންހުރި ފަރާތަކަށް ފުރަތަ	7 ފަރާތް	1
17	ފޮށިތަ ފުރިވުން ދެނެގަތުމަށް ސެނިޓަރ	2 ފަރާތް	1
18	ދާއިރާގައި ކަތަނޑ ފުރަ 2	3 ފަރާތް	3
19	ފުރިވުން ކަންކަމުގައި ފުރަތަ	2 ފަރާތް	1
20	ފާރުގަށ ފުރަކަށް ދާށ ހޯދުމާ ގުޅޭ ތަކެތި ގަތުން	3 ފަރާތް	1
21	ކާއިނާތު ތަކެތިގެ ތަފްޞީލު ހުށަހެޅުމާ ދާ ތަކެތި: ތަކެތިގެ ދާ ތަކެތި	3 ފަރާތް	1
22	ފުރަތަތު ދާވެސް ތަކެތި ގެންދިއުން	1 ފަރާތް	30
23	ދާނެތަށް ފުރިގަނޑު	1 ފަރާތް	28
24	ތިމާދަގަވުމުގައި ތަކެތި ގެންދިއުން	3 ފަރާތް	24
25	ސިފުކޮށް ގަތުމަށް ކަނޑައެޅޭ (ތިން ފަރާތް ފިތަނާ) ތަރުޖަމާކުރާ ތަކެތި ގެންދިއުން	1 ފަރާތް	38
26	ތަކެތި ތަކެތިތަކުގެ ދަށުގައި ތިން ފަރާތް ތިބެ ކަންކަން ކުރުމާ (ތަ.ކ.ތަ.ތ) ދަށުގައި ތަކެތި ތަކެތިތަކުގެ ތަފްޞީލު ބަލައި	1	3
27	ދާނެތަށ ތަކެތި ގެންދިއުން	11 ފަރާތް	22
28	ތިމާ ތަކެތި ތިމާ ތަކެތި ގެންދިއުން	1 ކަނ	21
29	ސިފުކޮށް ކަނޑައެޅުމާ ގުޅޭ ތަރުޖަމާ ތަކެތި ގެންދިއުން	1 ފަރާތް	15

- ތާރީޚު ހިންގި ގޮތް ބަޔާންކުރުން



ދ. ގުރަނބަވީ ތާރީޚުހިންގި ކުޅިވަރުތަކުގެ ތަފްޞީލް ތިރީގައިވާ ގޮތަށް ކުރިއަށް ގެންދާނެ ކަމަށް ކުރިން ދަންނަވާ ފަދައިން ކުޅިވަރުތަކުގެ ފުރިހަމަ ތަފްޞީލް ކުރިއަށް ގެންދާނީ 20 ނޮވެމްބަރ 2024 ވަނަ ބުދަދުންނެވެ. ކުޅިވަރުތަކުގެ ފުރިހަމަ ތަފްޞީލް 29 ނޮވެމްބަރ 2024 ވަނަ ބުދަދުގައި ހާއްސަކޮށް ބަހައްޓާފައިވާ ތާރީޚުހިންގި ގޮތް ބަލާ ގޮތުން 2024 ވަނަ ހަނގު ދުވަސް ކަމަށް ބަލައިގެންވެ. ދިވެ ތާރީޚުހިންގި ގޮތުން ހާއްސަކޮށް 03 ވަނަ ދުވަހެކެވެ.



ދިވެހިންގެ ބަދަހިވެ ބަލާ ސަރުކާރުގެ ކަންކަމުގައި ގުރަނބަވީ ގެ ދަށުން ތަރައްޤީ ކުރަމުން ގެންދާ ކަންކަމުގެ ތެރެއިން ތަރައްޤީ ކުރަމުން ގެންދާ ތާރީޚުހިންގި ގޮތް ބަދަލުކުރުމުގެ ގޮތުގައި ކުޅިވަރުތަކުގެ ފުރިހަމަ ތަފްޞީލް ކުރިއަށް ގެންދާ ގޮތުގައި ކުޅިވަރުތަކުގެ ތަފްޞީލް ކުރިން ދަންނަވާ ގޮތަށް ކުރިއަށް ގެންދާ ގޮތް ކަށަވަރުކުރުމަށް ތާރީޚުހިންގި ގޮތް ބަދަލުކުރުމުގެ ގޮތުގައި ކުޅިވަރުތަކުގެ ފުރިހަމަ

- ހިއްޕާ ތަކުން ކަނޑައަޅާ ތަކެއްޗާއި ގުޅިގެންވާ ވަސާރަތައް

ހިއްޕާ ކަނޑައަޅާ ތަކެއްޗާއި ގުޅިގެންވާ ވަސާރަތަކުގެ ތެރެއިން ކަނޑައަޅާ ތަކެއްޗާ ގުޅިގެންވާ ވަސާރަތަކުގެ ތެރެއިން 2023 ވަނަ ވަނަ 16 ދުވަހު 230,364.00 (ދެލައްކަ ތިރީސް ހާސް ތިންސަތު ހަތަރު ރުފިޔާ) ދެއްވާ ހުށަހެޅިއެވެ. ކަ ކަނޑައަޅާ ތަކެއްޗާ ގުޅިގެންވާ ވަސާރަތަކުގެ ތެރެއިން 2023 ވަނަ ވަނަ 19 ދުވަހު 625,728.80ރ ހުށަހެޅިއެވެ. ކަ ކަނޑައަޅާ ތަކެއްޗާ ގުޅިގެންވާ ވަސާރަތަކުގެ ތެރެއިން 2024 ވަނަ ވަނަ 01 ދުވަހު 551,019.13 (ފަސްލައްކަ ތިރީސް އެއާރު ސާދަ ތެރޭ ދެއްވާ ހުށަހެޅިއެވެ.

- ކަނޑައަޅާ ތަކެއްޗާ ގުޅިގެންވާ ވަސާރަތައް

2023 ވަނަ ވަނަ 222,480.00 (ދެލައްކަ ބާވީސް ހާސް ހަތަރުސަތޭކަ ރުފިޔާ) ދެއްވާ ހުށަހެޅިއެވެ. ކަ ކަނޑައަޅާ ތަކެއްޗާ ގުޅިގެންވާ ވަސާރަތަކުގެ ތެރެއިން

ސަރުކާރުގެ ތިރީގައި ދެކެވޭ ތަންތަނުގައި ހިނގާ ކަންކަމަށް ކުރިން ހުއްދަ ނަގައި ހިނގާ ކަންކަމަށް (ހުއްދަ ދީފައި ނެތް) ކުރިން ދައްކާ ފައިސާ 1,496,649·81 ދ.ރ.)

- **ފ.ދ.ސ. ތަކުގެ ކަންކަމުގެ ތަފްޞީލ**

ދިވެ 29 ނޮވެމްބަރ 2023 ވަނަ ދުވަހު ދަ ފ.ދ.ސ. ގެ ކަންކަމުގެ ތަފްޞީލ ހިނގާ ކަންކަމުގެ ތަފްޞީލ (ދ.ރ. 279,732·04) ދ.ރ. ދ. ދ. ދ

- ހިތާމަ ތަކެތި ސާބިތުކުރުމުގެ ދަށުން ދައުވާ ކުރެވުނު ތަކެތީގެ ތަފްޞީލް

ހިތާމަ ކަށަވަރު ކުރުމުގެ ދަށުން ދައުވާ ކުރެވުނު ތަކެތީގެ ތަފްޞީލުގައި 20 ށ.ފ.ދ.ގ ފަރާތުން 2023 ފަސް ދުވަހު ހަމަޖެހިފައި ހުންނަ ގޮތަށް ކުރިއަށް ގެންދާ ގޮތަށް ކަނޑައަޅާ ފައިސާ 2,145,235·61 (ދެ ލައްކަ ސާޅީސް ފަސް ހާސް ދެސަތޭކަ ތިރީސް ފަސް ރުފިޔާ ޖަސްޓިނާ ކުރެވިގެންވާ ގޮތަށް) ދ.ގ.

- ހިތާމަ ތަކެތި ތިމާވެއްދެވި ދާއިރާއިން ކުށްވެރިކަމަށް ހުއްދަ ދެވުނު ފަރާތަކާ ގުޅިގެން ކުރިއަށް ގެންދާ ގޮތް

ދިވ 10 ނޮވެމްބަރ 2023 ފަސް ދުވަހު ހިތާމަ ތަކެތި ސާބިތުކުރުމުގެ ކުރިއަށް ގެންދާ ގޮތާ ގުޅިގެން ތިމާވެއްދެވި ދާއިރާއިން ކުށްވެރިކަމަށް ހުއްދަ ދެވުނު ފަރާތަކާ ގުޅިގެން ކުށްވެރިކަމުގެ ދަށުން ދައުވާ ކުރެވުނު ފަރާތަކާ ގުޅިގެން ކުށްވެރިކަމުގެ ދަށުން ދައުވާ ކުރެވުނު 85% ފައިސާ ތިރީގައިވާ ގޮތަށް ދައުވާ ކުރެވުނު ފައިސާ ދެ ލައްކަ ތިރީސް ހާސް ހަތަރުސަތޭކަ ފަންސާސް ރ ދެއްވާ) ދ.ގ.

- ހަތަރު ކުށްވެރިންގެ ފަރާތުން ގެއްލުން ތަކެތި ދައްކާ ގޮތް ހަމަޖެހިފައި ހުންނަ ގޮތް

ހަތަރު ކުށްވެރިންގެ ފަރާތުން ގެއްލުން ތަކެތި ދައްކާ ގޮތް ހަމަޖެހިފައި ހުންނަ ގޮތް ތިރީގައި ބަލައި ގަންނަ ގޮތަށް ކަނޑައަޅާ ފައިސާ

- ތަރައްޤީ ހިންގާ ކަންކަމުގެ ތެދުވެރިކަން ބަލައިގަތުން



ތަރައްޤީ ހިންގާ ކަންކަމުގެ ތެދުވެރިކަން ބަލައިގަތުމުގެ ކަންތައްތަކުގެ ތެދުވެރިކަން ބަލައިގަތުމަށް ކައުންސިލްގެ ކޮންމެ ހަފްތާ ދަނޑިތަކުގައި ކުރާ ތަފާތު ކަންކަމުގެ ތަފްޞީލް ދެއްކުމަށް ކަނޑައަޅާފައިވާ ގޮތުގެ ދަށުން ކ. ހ ކައުންސިލްގެ ފަސް ދުވަހުގެ (495,000·83) ހަތަރު ހާސް ތިރީސް ފަސް ރުފިޔާ (ހަތަރު ހާސް ތިރީސް ފަސް ރުފިޔާ) ހުށަހެ. ކ ކައުންސިލްގެ ފަރާތުން ތަރައްޤީ ހިންގާ ކަންކަމުގެ ތެދުވެރިކަން ބަލައިގަތުމަށް ގެނެސްދެއްވި ކައުންސިލް ގަވާއިދުގެ ދަށުން ކައުންސިލް ތެދުވެރިވެ ހުށަހެޅުނު ކައުންސިލް ގަވާއިދުގެ ބަދަލުތައް ގެނެސްދެއްވުމަށް ކ. ހ ކައުންސިލްގެ ފަސް ދުވަހުގެ

- ކައުންސިލްގެ ބައެއް ބަޖެޓް ކަންކަމުގެ ބަދަލުތައް ގެނައުން

ތަރައްޤީ ހިންގާ ކަންކަމުގެ ތެދުވެރިކަން ބަލައިގަތުމަށް ކައުންސިލްގެ ތިރީސް ފަސް ދުވަހުގެ ފުރިހަމަ ކޮންސިލްގެ ބައްދަލުވުމުގައި ގެންނަ ތަޖުވީޒުގެ ދަށުން 31 ޑިސެމްބަރ 2023 ވަނަ ދުވަހު ކުރި ބަދަލުތަކަށް ސަމާލުކަން ދިނުމުގެ ގޮތުގައި ތަރައްޤީ ހިންގާ ކަންކަމުގެ ތެދުވެރިކަން ބަލައިގަތުމުގެ ކަންތައްތަކުގެ ތެދުވެރިކަން ބަލައިގަތުމަށް ކ. ހ ކައުންސިލްގެ ފަސް ދުވަހުގެ 1,199,032·03 (ތިން ލައްކަ ނުވަދެއްތިހާރ ހާސް ތިރީސް ދެ ރުފިޔާ ތިން ލާރި) ހުށަހެ.

- ކައުންސިލްގެ ބައެއް ކޮމިޓީތަކުގެ ބަދަލުތައް ގެނައުން

ދިވެ 10 ޖޫން 2024 ވަނަ ދުވަހު ހިންގުނު ކައުންސިލްގެ ފުރިހަމަ ބައްދަލުވުމުގައި ކުރި ބަދަލުތަކަށް ސަމާލުކަން ދިނުމުގެ ގޮތުގައި ކ. ހ ކައުންސިލްގެ ފަސް ދުވަހުގެ 129,988·81 (ތިން ލައްކަ ވިހި ހާސް ނުވަ ސަތޭކަ ތިރީސް ހަތް ރުފިޔާ ތިން ލާރި) ހުށަހެ.

- ކައުންސިލަރުންގެ ދާއިރާގެ ތަރައްޤީ ހިންގާ ކަންކަމުގެ ތެދުވެރިކަން ބަލައިގަތުން

ދިވެ ޔުނައިޓެޑް ކައުންސިލްގެ ކައުންސިލަރުންގެ ދާއިރާގައި ކުރާ ތަރައްޤީ ހިންގާ ކަންކަމުގެ ތަފްޞީލް ދެއްކުމަށް ކ. ހ ކައުންސިލްގެ ކައުންސިލަރ ހަސަން ޒަކީ ކުރިއަށް ގެންދާ ގޮތުގެ ދަށުން ކ. ހ ކައުންސިލްގެ ފަސް ދުވަހުގެ 08 ނޮވެމްބަރ 2024 ވަނަ ދުވަހު ބޭއްވި ކައުންސިލްގެ ފުރިހަމަ ބައްދަލުވުމުގައި ކުރިއަށް ގެންދާ ތަރައްޤީ ހިންގާ ކަންކަމުގެ ތެދުވެރިކަން ބަލައިގަތުމަށް ކ. ހ ކައުންސިލްގެ ފަސް ދުވަހުގެ 3,302,303·00 (ތިން ލައްކަ ދެ ހާސް ތިންސަތޭކަ ތިން ރުފިޔާ) ހުށަހެ.

- ކައުންސިލްގެ ބައެއް ކޮމިޓީތަކުގެ ބަދަލުތައް ގެނައުން

02 ޑިސެމްބަރ 2022 ވަނަ ދުވަހު ބޭއްވި ކައުންސިލްގެ ފުރިހަމަ ބައްދަލުވުމުގައި ކުރި ބަދަލުތަކަށް ސަމާލުކަން ދިނުމުގެ ގޮތުގައި ކ. ހ ކައުންސިލްގެ ހަތަރު ލައްކަ ދެ ހާސް ތިންސަތޭކަ ތިން ރުފިޔާ (ފަސް ލައްކަ ހަތަރު ހާސް ތިން ރުފިޔާ) ދެއްކުމަށް ހުށަހެ. ކައުންސިލް ކޮމިޓީތަކުގެ ބަދަލުތަކުގެ ތެދުވެރިކަން ބަލައިގަތުމަށް ކ. ހ ކައުންސިލްގެ ފަސް ދުވަހުގެ

- ލަފާކުރި ތަކެއްޗާ ގުޅޭ ވަސީލަތްތަކުގެ ތަފާތު

ލަފާކުރި ގަވާއިދުގެ ގޮތުގައި ތަކެއްޗާ ގުޅޭ ތަފާތު ދައްކަންޖެހޭ ބަދަލު ދެއްވާ ތާރީޚުގެ ކުރިން ދައްކަންޖެހޭ ބަދަލު ދައްކާ ފަރާތްތަކަށް ދެއްވާ ބަދަލު. ލ.ތާރ.ގ ހަމައަށް ހަގީގީ ގަވާއިދުގެ ދަށުން ދައްކަންޖެހޭ ބަދަލު 6,000,000.00 (ހަ ލައްކަ) ރުފިޔާ ވަޒަނެވެ.

- ތަކެއްޗާ ގުޅޭ ތަފާތު ދައްކާ ތާރީޚުގެ ކުރިން ދައްކަންޖެހޭ ބަދަލު ދައްކާ ފަރާތަށް ދެއްވާ ބަދަލު

ތާރީޚުގެ ތ.ރ.ދ.ބ.ކުރިން ދައްކަންޖެހޭ ތަފާތު ތާރީޚުގައި ހިނގި ގަވާއިދުގެ ދަށުން ދައްކަންޖެހޭ ބަދަލު ފާސްކުރި ގަވާއިދުގެ ދަށުން ދައްކަންޖެހޭ ބަދަލަށް ވުރެ ގިނަ ނަމަ ދައްކަންޖެހޭ ބަދަލާ ގުޅޭ ދަށުން 2024 ވަނަ ފަހަރުގެ 29 ވަނަ ދުވަހު ހިނގި ގަވާއިދުގެ ދަށުން ދައްކަންޖެހޭ ބަދަލު 159,510.00 (ތާރީޚުގެ ކުރިން ދައްކަންޖެހޭ ބަދަލު ދެއްވާ ފަރާތަށް) ދެވޭ.

- ލަފާކުރި ތަކެއްޗާ ގުޅޭ ތަފާތު ދައްކަންޖެހޭ ފަރާތް

ލަފާކުރި ތަކެއްޗާ ގުޅޭ ތަފާތު ދައްކަންޖެހޭ ފަރާތް ތަފާތު ދައްކަންޖެހޭ ބަދަލު ދައްކާ ތާރީޚުގެ ކުރިން ދައްކަންޖެހޭ ބަދަލު ދައްކާ ފަރާތަށް ދެއްވާ ބަދަލު ދައްކާ ފަރާތަށް ދެއްވާ ބަދަލާ ގުޅޭ ދަށުން 2024 ވަނަ ފަހަރުގެ 07 ވަނަ ދުވަހު ދެއްވާ ބަދަލު 551،019.13 (ދަނޑުވަރު ދައްކަންޖެހޭ ބަދަލާ ގުޅޭ ތަފާތު ދައްކަންޖެހޭ ފަރާތަށް ދެއްވާ ބަދަލަށް ވުރެ ގިނަ ނަމަ ދައްކަންޖެހޭ ބަދަލާ ގުޅޭ ދަށުން) ދެވޭ.

- ކާފު ތަކެއްޗާ ގުޅޭ ތަފާތު ދައްކަންޖެހޭ ފަރާތް

ކާފު ތަކެއްޗާ ގުޅޭ ތަފާތު ދައްކަންޖެހޭ ފަރާތް ތަފާތު ދައްކަންޖެހޭ ބަދަލު ދައްކާ ތާރީޚުގެ ކުރިން ދައްކަންޖެހޭ ބަދަލު ދައްކާ ފަރާތަށް ދެއްވާ ބަދަލު ދައްކާ ފަރާތަށް ދެއްވާ ބަދަލާ ގުޅޭ ދަށުން 2024 ވަނަ ފަހަރުގެ 02 ނޮވެމްބަރ ދުވަހު ދެއްވާ ބަދަލު 219,917.70 (ފުރަތަމަ ދަށުގައި ދެއްވާ ފަރާތަށް ދެއްވާ ބަދަލާ ގުޅޭ ދަށުން) ދެވޭ.

- ކާފު ތަކެއްޗާ ގުޅޭ ތަފާތު ދައްކަންޖެހޭ ބަދަލު

ކާފު ތަކެއްޗާ ގުޅޭ ތަފާތު ދައްކަންޖެހޭ ފަރާތް ތަފާތު ދައްކަންޖެހޭ ބަދަލު ދައްކާ ތާރީޚުގެ ކުރިން ދައްކަންޖެހޭ ބަދަލު ދައްކާ ފަރާތަށް ދެއްވާ ބަދަލު ދައްކާ ފަރާތަށް ދެއްވާ ބަދަލާ ގުޅޭ ދަށުން 2023 ޑިސެމްބަރ 01 ވަނަ ދުވަހު ދެއްވާ ބަދަލު ދ.ރ.ދ.ދ.ދ

- ސެކްރެޓަރިއަށް ފާޑުކިޔުން ދިނުން

ތާރީޚު ހިއްސާކުރުމުގެ ދަށުން 20 ހަނގު ވަންނާ ބައެއް ފަރާތްތަކުން ތާރީޚު ހިއްސާކުރުމަށް ވަނީ ކިތަންމެ 1000 ފޮތް ދިނުމަށް ބަލާފައި ހުރި 648 ފޮތް ދިނުމަށް ކަނޑައަޅާފައެވެ. ތާރީޚު ހިއްސާކުރުމުގެ ދަށުން ހިއްސާ ކުރާ ފަރާތްތަކުގެ ލިސްޓް ހަދާ ގޮތުގައި ކުރީގެ ދުވަސްތަކުގައި ކުރެވުނު ތާރީޚު ހިއްސާ ކުރުމުގެ ގޮތުގައި ކަނޑައަޅާ ފަރާތްތަކުގެ ލިސްޓް ހަދާ ގޮތުގައި ތާރީޚު ހިއްސާ ކުރާ ފަރާތްތަކުގެ ލިސްޓް ހަދާ

- ތަކެއް ހިމެނޭ ކޮންސަލްޓިން ޚިދުމަތް ދިނުމުގެ ފުރުޞަތު ލިބުނު ތަކެއް ކުރިއަށް ގެންގުޅުމާ ގުޅިގެން "ތަނަދ ތަކެއް ހިމެނޭ ކޮންސަލްޓިން" ގެ ކަންތައް ކުރިއަށް ގެންދާ ގޮތް ބަލައިދިނުން.



ކޮށްދޭ ސަބަބުގެ ކުށުން ހިނދުގެ ދަށުން ދުރުކުރުމުގެ ކަންތައް ކުރިއަށް ގެންދިއުން:

- ދިރިއުޅުމުގެ ފުރަސް ގުދަނުކުރުން



ދިވެހިރާއްޖެ 59 ވަނަ ދިރިއުޅުމުގެ ފުރަސް ތަކެއް ގުދަނުކުރުމުގެ ކޮންސެپްޓް 2024 ފެब්‌රުވަރީ 26 ވ ހުކުރު ފުރަތަ ވަޒީރު 5:30 ގަ ސިޓީ ސެންޓަރ ގައި ފެށުމުގެ ތަކެއް ހިމެނޭ ކޮންސަލްޓިން ކުރިއަށް ގެންދާނެ. ދ ތަކެއް ހިމެނޭ ކޮންސަލްޓިން ތަކެއް ހިމެނޭ ކޮންސަލްޓަންޓުންގެ ތަކެއް ހިމެނޭ ކޮންސަލްޓަންޓުންނާ ގުޅިގެން ތަކެއް ހިމެނޭ ކޮންސަލްޓިން ފެށުމުގެ ކުރިން ތަކެއް ހިމެނޭ ކޮންސަލްޓަންޓުންނަށް

ކުދިންގެ ދުވަސް



ދިވެހިރާއްޖެ 82 ވަނަ ކުދިންގެ ދުވަސް ފާހަގަކުރުމާ ގުޅޭ ކަންކަން ހިނގަމުންދާ ގޮތުގެ ތެދުވެރިކަމަށް ކުދިންގެ ދަރިވަރުކަން ބެލެނިވެރިކުރުމަށް ދެ ދުވަހުގެ ވަގުތީ ތަފާތު ކުދިންގެ ދުވަހުގެ ހަފްލާ 2024 (1446 ދަނޑިވިލާމަތީ) 4 ވަނަ ދުވަހު ހަދަދު ތަކެއް ހިންގުމަށް ހުށަހަޅާފައިވާ ގޮތުގެ ތެދުވެރިކަމަށް ކުދިންގެ ދަރިވަރުކަން ބެލެނިވެރިކުރުމަށް ދިވެހިރާއްޖެ ކުދިންގެ ދުވަހު ފާހަގަ ކުރުމަށް ދަތުރުކުރ

ކަމުގައި ވާނެކަމަށް ދެކެވޭ ދާއިރާތަކުގައި ކުރިއަށް ގެންދާ ކަންތައްތަކާ ގުޅިގެންވާ ކަންތައްތަކެވެ.

- **ދިވެހި ދަތުރުގެ ފެސްޓިވަލް**

ދިވެހި ދަތުރުގެ ފެސްޓިވަލް 2024 ނޮވެމްބަރ 11 ވަނަ ދުވަހު ހުޅުވާލާ ދުވަސް 300 ގެ ދަށުގައި ކުރިއަށް ގެންދެވުނު ދިވެހި ދަތުރުގެ ފެސްޓިވަލް ކުލަ ދެއްކުމަށް ދިވެހި ދަތުރުގެ ފެސްޓިވަލް ކަމަށް ވެގެންދާ ގޮތަށް ބަދަލުކުރެވުނެވެ. ދި ދަތުރުގެ ފެސްޓިވަލް ތަކުގައި ތަފާތު ދަތުރުތަކާ ގުޅިގެން ދަތުރުގައި ދާ ފަރާތްތަކަށް ދެވޭ ތަކެއްޗާ ގުޅިގެން ތަފާތު ކުލަ ދެއްކުމަށް



ވުމުގެ ތެދުވެރިކަމާ ދެކޮޅަށް ކުރިއަށް ގެންދާ ކަންތައްތަކުގައި ބައިވެރިވެ ދިރާސާ ކުރުމަށް ދަނޑުވެރިންނަށް ފުރުޞަތު ލިބިގެންދާ ގޮތަށް ތަރައްގީ ކުރުމަށް ގާއިމު ކުރެވުނު ދަނޑުވެރި ކޮންސިލްތަކުގެ ބައެއް ކަންތައްތަކާ ގުޅިގެން ކުރިއަށް ގެންދާ ކަންތައްތަކުގެ ތަފްޞީލު ތިރީގައި ދެއްވާފައިވާ ގޮތަށް ކަނޑައަޅ



ކަތްތެރިވާ ފަރާތްތަކުގެ ލިޔުންތައް ބަލައި ގެންނެވުން. ކުރިއަށް ގެންދާ ފަރާތްތަކުގެ ތަފްޞީލުތައް ފާސްކޮށް ގެންނެވުން ކަމަށާއި ގުޅިގެން ހިނގާ ގޮތް ހަނގު ތަކެއް ހިންގުމާ ގުޅިގެން ކުރިއަށް ގެންދާ ގޮތް ފަދަ ކަންކަން ކަނޑައެޅުމަށް ކަނޑައެޅިފައިވ

ދާއިރާއިން ފާސްކުރެވުނު ފައިސާ ލިބިދިނުމަށް ބެލެވޭ ގޮތަށް ކަނޑައަޅާ ކަމަށެވެ. ތަނަ ހަމަ ކަމަށް ވާނަމަ ކޯޓުގެ ކަންކަން ބަލަހައްޓާ ފަރާތުން ކަނޑައަޅާ ގޮތަށެވެ.

- ފެބްރުވަރީ 28 ވަނަދުވަހުގެ ހަވީރު 13 ގަޑިއިރުވުން ފެށިގެން، ތާރީޚުގެ 2024 ޖެނުއަރީ 1 ވިކް 11 ގައި ކޮބާ ދަނޑިފަހަރު ތަކެއްތަކަށް ކައުންސިލްގެ ބަލަހައްޓާ ދާއިރާ ތަކުގައި ކުރިއަށް ގެންދާ ގޮތަށް ކަނޑައަޅާ ކަމަށެވެ. ފީ ތަކެއްގައި ތާރީޚުގެ ބަދަލު ކުރެއްވުމަށް ދިވެހި ރައްޔިތުންގެ ކައުންސިލް ތަކުގެ ކަންކަން ބަލަހައްޓާ ފަރާތުން ކަނޑައަޅާ ގޮތަށް ކަނޑައަޅާ ކަމަށެވެ. ފީ ތަކެއްގައި ތާރީޚުގެ ބަދަލު ކުރެއްވުމަށް ދިވެހި ރައްޔިތުންގެ ކައުންސިލް ތަކުގެ ކަންކަން ބަލަހައްޓާ ފަރާތުން ކަނޑައަޅާ ގޮތަށް ކަނޑައަޅާ ކަމަށެވެ.

- ބަލަހައްޓާ ފަރާތުގެ ތަކެއްތަކަށް ފެބްރުވަރީ 13 ގަޑިއިރުވުން، 19 ވިކް 23 ފެށުމުގެ 2024 ތާރީޚު ކޮބާ ދަނޑިފަހަރު ތަކެއްތަކަށް ކައުންސިލްގެ ބަލަހައްޓާ ދާއިރާ ތަކުގައި ކުރިއަށް ގެންދާ ގޮތަށް ކަނޑައަޅާ ކަމަށެވެ. ފީ ތަކެއްގައި ތާރީޚުގެ ބަދަލު ކުރެއްވުމަށް ދިވެހި ރައްޔިތުންގެ ކައުންސިލް ތަކުގެ ކަންކަން ބަލަހައްޓާ ފަރާތުން ކަނޑައަޅާ ގޮތަށް ކަނޑައަޅާ ކަމަށެވެ. ފީ ތަކެއްގައި ތާރީޚުގެ ބަދަލު ކުރެއްވުމަށް ދިވެހި ރައްޔިތުންގެ ކައުންސިލް ތަކުގެ ކަންކަން ބަލަހައްޓާ ފަރާތުން ކަނޑައަޅާ ގޮތަށް ކަނޑައަޅާ ކަމަށެވެ.

- ކ.ތިލަދުންމަތީ ހަނިފާރު ތަކެއްތަކަށް ފެބްރުވަރީ 8 ގަޑިއިރުވުން، 25 ވިކް 29 ފެށުމުގެ 2024 ތާރީޚު ކޮބާ ދަނޑިފަހަރު ތަކެއްތަކަށް ކައުންސިލްގެ ބަލަހައްޓާ ދާއިރާ ތަކުގައި ކުރިއަށް ގެންދާ ގޮތަށް ކަނޑައަޅާ ކަމަށެވެ. ފީ ތަކެއްގައި ތާރީޚުގެ ބަދަލު ކުރެއްވުމަށް ދިވެހި ރައްޔިތުންގެ ކައުންސިލް ތަކުގެ ކަންކަން ބަލަހައްޓާ ފަރާތުން ކަނޑައަޅާ ގޮތަށް ކަނޑައަޅާ ކަމަށެވެ. ފީ ތަކެއްގައި ތާރީޚުގެ ބަދަލު ކުރެއްވުމަށް ދިވެހި ރައްޔިތުންގެ ކައުންސިލް ތަކުގެ ކަންކަން ބަލަހައްޓާ ފަރާތުން ކަނޑައަޅާ ގޮތަށް ކަނޑައަޅާ ކަމަށެވެ.

- ތަރުބިއްޔާތު ދީފިހާރުގެ ތަކެއްތަކަށް ފެބްރުވަރީ 28 ވިކް ފަހެއް 4ގެ ތެރެއިން ތަރުބިއްޔާތު ދީފިހާރުގެ ބިލްޑިންގ ތަކުގެ ކަންކަން ބަލަހައްޓާ ފަރާތުން ކަނޑައަޅާ ގޮތަށް ކަނޑައަޅާ ކަމަށެވެ. ތަރުބިއްޔާތު ދީފިހާރުގެ ބިލްޑިންގ ތަކުގެ ކަންކަން ބަލަހައްޓާ ފަރާތުން ކަނޑައަޅާ ގޮތަށް ކަނޑައަޅާ ކަމަށެވެ. ތަރުބިއްޔާތު ދީފިހާރުގެ ބިލްޑިންގ ތަކުގެ ކަންކަން ބަލަހައްޓާ ފަރާތުން ކަނޑައަޅާ ގޮތަށް ކަނޑައަޅާ ކަމަށެވެ.

- 2024 ޖެނުއަރީ 9 ވިކް 15 ވަނަ ތާރީޚުގެ ހަވީރު ގަޑި ފެށިގެން ކުރިއަށް ގެންދާ ގޮތަށް ކަނޑައަޅާ ކަމަށެވެ. ފީ ތަކެއްގައި ތާރީޚުގެ ބަދަލު ކުރެއްވުމަށް ދިވެހި ރައްޔިތުންގެ ކައުންސިލް ތަކުގެ ކަންކަން ބަލަހައްޓާ ފަރާތުން ކަނޑައަޅާ ގޮތަށް ކަނޑައަޅާ ކަމަށެވެ.

ފަށާފައި 3 ކުރިޔަށް ވަނީ ހަނގުބޮޑުވެގެންދާ. 17 ތާރީޚުގައި ވަނީ ކުރިއަށް ގެންދާ ކުޅިތަކުގެ ފައިނަލް ކުޅިވަރު ކުޅެގެންދާނެ ތާރީޚުތަކެވެ. ހަނގު 26 ދުވަހުގައި ވަނީ ޕްލޭ ސްޓޭޝަނުގައި ފުރިހަމަ ކުރެވިގެންދާނެ ތާރީޚެވެ.

- ˈމިނިސްޓްރީ ކަޕް ފުޓްބޯލް ޓީމުގެ ކުޅުންތައް، ތިން ދުވަހުގެ ތެރޭގައި ކުޅެ ނިންމާ ކުޅުންތަކުގެ ކުރިއަށް "ލަވަނައިން" ގެއްލުވައިގެންދާ ގޮތަށް 2024 ފެބްރުވަރީ 27 ތިން 04 ގައިގެ 2024 ގެ ތެރެއިން "ލަވަނައިން" ގެއްލުވައިގެންދާ ފިތާގަ ގުދަތުގައި ގެއްލުވައިގެންދާ ތަނަށް ވަނީ ކެއުމަށް ގެންދެވެ. ދ ގެއްލުވައިގެންދާ ގޮތުގެ ކުރިން ގުދަތުގައި ކާނާ ބޭނުންކުރާ ގޮތާ ގުޅިގެން ދަންނަވައިދިނުމަށް ކަނޑައަޅާފައި ވާ ގޮތަށް

- **ތާރީޚު ކަށަވަރު ފާހަގަ ކުރެވުނު ހިނގި ގޮތް ހިނގާ ދުވަސް**

ހިނގި ގޮތުގެ ބާވަތް (ބެލެނިވެރިކަން)	ތަފްޞީލް	ހިނގި ގޮތުގެ ފާހަގަ ކުރެވުނު ހިސާބު
ފުރަތަމަ ދަށްކުރާ ބަލި ހުއްދަ ދިނުން	ބަލި ދަށްކުރާ ފަރާތަށް ދީފައި ހުންނަ ބަލި ހުއްދަ	ހިނގި ގޮތް ފާހަގަ ކުރެވުނު: 28 ހިނގި ގޮތުގެ ދިރާސާ: 53,125.00
ދުލާ ވިއްޔަސް ކަމަށް ކަނޑައެޅުން	ބަލި ދަށްކުރާ ފަރާތަށް ދުލާ ވިއްޔަސް ކަމަށް ކަނޑައެޅުން	ހިނގި ގޮތް ފާހަގަ ކުރެވުނު: 10 ހިނގި ގޮތުގެ ދިރާސާ: 100,000.00
ދާނޑު / ބަސް ހިލުން	ހިނގި ގޮތުގެ ކުށްވެރިކަމާ ގުޅޭ ބަސް ދާނޑު ހިލުން	ހިނގި ގޮތް ފާހަގަ ކުރެވުނު: 53 ހިނގި ގޮތުގެ ދިރާސާ: 547.00
ބަލި ދަށްކުރާ ތަނުގެ ދަށް ބަލާ ބަލަހައްޓާ ބަލި	ހިނގި ގޮތުގެ ކުށްވެރިކަމާ ގުޅޭ ބަލި ދަށްކުރާ ތަނުގެ ދަށް ބަލާ ބަލަހައްޓާ ބަލި	ހިނގި ގޮތް ފާހަގަ ކުރެވުނު: 7 ހިނގި ގޮތުގެ ދިރާސާ: 700.00
ބަލި ދަށްކުރާ ތަނުގެ ދަށް ބަލާ ބަލަހައްޓާ ބަލި ދަށްކުރާ ތަނުގެ ދަށް ބަލާ ބަލަހައްޓާ ބަލި	ހިނގި ގޮތުގެ ކުށްވެރިކަމާ ގުޅޭ ބަލި ދަށްކުރާ ތަނުގެ ދަށް ބަލާ ބަލަހައްޓާ ބަލި	ހިނގި ގޮތް ފާހަގަ ކުރެވުނު: 20 ހިނގި ގޮތުގެ ދިރާސާ: 4,895.00
ބަލި ދަށްކުރާ ތަނުގެ ދަށް ބަލާ ބަލަހައްޓާ ބަލި	ހިނގި ގޮތުގެ ކުށްވެރިކަމާ ގުޅޭ ބަލި ދަށްކުރާ ތަނުގެ ދަށް ބަލާ ބަލަހައްޓާ ބަލި	ހިނގި ގޮތް ފާހަގަ ކުރެވުނު: 13 ހިނގި ގޮތުގެ ދިރާސާ: 4,042.00
ބަލި ދަށްކުރާ ތަނުގެ ދަށް ބަލާ ބަލަހައްޓާ ބަލި	ހިނގި ގޮތުގެ ކުށްވެރިކަމާ ގުޅޭ ބަލި ދަށްކުރާ ތަނުގެ ދަށް ބަލާ ބަލަހައްޓާ ބަލި	ހިނގި ގޮތް ފާހަގަ ކުރެވުނު: 0 ހިނގި ގޮތުގެ ދިރާސާ: 0
ބަލި ދަށްކުރާ ތަނުގެ ދަށް ބަލާ ބަލަހައްޓާ ބަލި	ތާރީޚު ކަށަވަރު ފާހަގަ ކުރެވުނު ހިނގި ގޮތް ހިނގާ ދުވަސް ބަލި ދަށްކުރާ ތަނުގެ ދަށް ބަލާ ބަލަހައްޓާ ބަލި	ހިނގި ގޮތް ފާހަގަ ކުރެވުނު: 1460 ހިނގި ގޮތުގެ ދިރާސާ: 46,189.80
ބަލި ދަށްކުރާ ތަނުގެ ދަށް ބަލާ ބަލަހައްޓާ ބަލި	ބަލި ދަށްކުރާ ތަނުގެ ދަށް ބަލާ ބަލަހައްޓާ ބަލި ހިނގި ގޮތުގެ ކުށްވެރިކަމާ ގުޅޭ	ހިނގި ގޮތް ފާހަގަ ކުރެވުނު: 1078 ހިނގި ގޮތުގެ ދިރާސާ: 22,038.00
ބަލި ދަށްކުރާ ތަނުގެ ދަށް ބަލާ ބަލަހައްޓާ ބަލި	ތާރީޚު ކަށަވަރު ފާހަގަ ކުރެވުނު ހިނގި ގޮތް ހިނގާ ދުވަސް ބަލި ދަށްކުރާ ތަނުގެ ދަށް ބަލާ ބަލަހައްޓާ ބަލި	ހިނގި ގޮތް ފާހަގަ ކުރެވުނު: 587 ހިނގި ގޮތުގެ ދިރާސާ: 35,047.60
ބަލި ދަށްކުރާ ތަނުގެ ދަށް ބަލާ ބަލަހައްޓާ ބަލި	ބަލި ދަށްކުރާ ތަނުގެ ދަށް ބަލާ ބަލަހައްޓާ ބަލި ހިނގި ގޮތުގެ ކުށްވެރިކަމާ ގުޅޭ	ހިނގި ގޮތް ފާހަގަ ކުރެވުނު: 895 ހިނގި ގޮތުގެ ދިރާސާ: 27,313.44
ދުލާ ވިއްޔަސް ކަމަށް ކަނޑައެޅުން	ތާރީޚު ކަށަވަރު ފާހަގަ ކުރެވުނު ހިނގި ގޮތް ހިނގާ ދުވަސް ދުލާ ވިއްޔަސް ކަމަށް ކަނޑައެޅުން	ހިނގި ގޮތް ފާހަގަ ކުރެވުނު: 10 ހިނގި ގޮތުގެ ދިރާސާ: 2,500.00
ބަލި ދަށްކުރާ ތަނުގެ ދަށް ބަލާ ބަލަހައްޓާ ބަލި	ބަލި ދަށްކުރާ ތަނުގެ ދަށް ބަލާ ބަލަހައްޓާ ބަލި ހިނގި ގޮތުގެ ކުށްވެރިކަމާ ގުޅޭ	ހިނގި ގޮތް ފާހަގަ ކުރެވުނު: 1 ހިނގި ގޮތުގެ ދިރާސާ: 6,000.00
ބަލި ދަށްކުރާ ތަނުގެ ދަށް ބަލާ ބަލަހައްޓާ ބަލި	ބަލި ދަށްކުރާ ތަނުގެ ދަށް ބަލާ ބަލަހައްޓާ ބަލި ހިނގި ގޮތުގެ ކުށްވެރިކަމާ ގުޅޭ ދުލާ ވިއްޔަސް ކުރުމުގެ ދާނޑު ހިލުން	ހިނގި ގޮތް ފާހަގަ ކުރެވުނު: 1 ހިނގި ގޮތުގެ ދިރާސާ: 2,500.00
ބަލި ދަށްކުރާ ތަނުގެ ދަށް ބަލާ ބަލަހައްޓާ ބަލި	ބަލި ދަށްކުރާ ތަނުގެ ދަށް ބަލާ ބަލަހައްޓާ ބަލި ހިނގި ގޮތުގެ ކުށްވެރިކަމާ ގުޅޭ	ހިނގި ގޮތް ފާހަގަ ކުރެވުނު: 1 ހިނގި ގޮތުގެ ދިރާސާ: 354.00
ތާރީޚު ކަށަވަރު ފާހަގަ ކުރެވުނު ހިނގި ގޮތް ހިނގާ ދުވަސް	ތާރީޚު ކަށަވަރު ފާހަގަ ކުރެވުނު ހިނގި ގޮތް	ހިނގި ގޮތް ފާހަގަ ކުރެވުނު: 6191 ހިނގި ގޮތުގެ ދިރާސާ: 68,421.52

ތާރީޚު ދުއްވާ ފާސްކުރެވުނު ފުރަތަމަ ގާނޫނުތައް

ފުރަތަމަ	ތާރީޚު	ތަފްޞީލް
ގުޅުން ތިލަދުންމަ ފަރާތް	03/02/2024	ވިލާތުގެ ކުރިއަށް ދާގޮތާ ގުޅުން ކަނޑައެޅުމަށް ކަނޑުދާ ސަރަހައްދު ސާފުކުރުމަށް.
ގުޅުން ތަރިވެގެންދާ ފަރާތް	03/03/2024	ސައްޕަލް ތަކެތި ގެންނަ ބޯޓުތަކުގެ ފާސްކުރުން ދެމިގެންދާ ގޮތް، ބާރުދޭ ގޮތް ބަދަލުކުރުމަށް.
ތިމާ ގުޅުން ފުރަތަމަ	05/06/2024	ދެކުނު ދަރަނި ސަރަހައްދުގައި ދަނޑުވެރިކަމާ ގުޅޭ ތަކެތި ގެންނަ ބޯޓުތަކަށް ދައްކަންޖެހޭ ފައިސާ، 300 ރުފިޔާ ދެއްކުމަށް.
ކަނޑުވެރި ފުރަތަމަ	08/06/2024	ދެކުނު ދަރަނި ސަރަހައްދުގައި ދަނޑުވެރިކަމާ ގުޅޭ ތަކެތި ގެންނަ ބޯޓުތަކަށް ސާފުކުރުމަށް ހަރުދަނާ ގޮތަކަށް ބަލަހައްޓަން ތިމާ ވާހަކަ ދައްކާ ފަރާތްތަކާ ގުޅުން ހުށަހެޅުމަށް.
ތާރީޚު ދިގު ގާނޫނު ކަނޑައެޅުން	19/06/2024	ތާރީޚު ދިގު ގާނޫނު ކަނޑައެޅުމުގެ ކުރިން ދިވެހި ރައްޔިތުންގެ ދެމެހެއްޓުން "ދިވެހިންގެ ގެންދަންޏާ" ކަމުގައި ވާންވާނެ.
ތާރީޚު ދިގުވާ ގެންނަ ބަދަލު ފުރަތަމަ	30/09/2024	ކުރިން ހުށަހެޅިފައި ތިބި ގާނޫނުތަކުގެ ތަފާތު ބަދަލުތައް ހުށަހެޅުމަށް ގާނޫނު ކަނޑައެޅުމުގެ ކުރިން ދެކުނު ދަރަނި ސަރަހައްދުގައި ދަނޑުވެރިކަމާ ގުޅޭ ތަކެތި ގެންނަ ބޯޓުތަކަށް ދައްކަންޖެހޭ ފައިސާ ދައްކަން ހުއްދަ ދިނުން ކަނޑައެޅުމަށް.

ކާބޯ ސިވިލް ކޯޓުގައި ހުށަހެޅުނު ފުރަތަމަ ގާނޫނުތަކުގެ ތަފްޞީލް

ފުރަތަމަ	ތާރީޚު	ތަފްޞީލް
ކާބޯ ތަކުގެ ކުރިއެރުން		
ކާބޯ ގެންނަ ފަރާތްތަކުގެ ލިސްޓު	2/01/2024	ކާބޯ ގެންނަ ފަރާތްތަކުގެ ލިސްޓު ހަމަކުރުމަށް ސަރުކާރަށް ދެވޭ ގޮތް
ކާބޯ ގެންނަ ދުވަސް ބަދަލުކުރުން	21/01/2024	ކާބޯ ގެންނަ ދުވަސް ބަދަލުކުރުމާ ގުޅޭ ކަންކަން
ކާބޯ ގެންނަ ގޮތް ބަލަހައްޓަން	08/04/2024	ކާބޯ ގެންނަ ގޮތް ބަލަހައްޓަން
ކާބޯ ގެންނަ ގޮތް ބަދަލުކުރުން	10/04/2024	ގެންނަނީ ބަލަހައްޓަން ބެލެހެއްޓޭ ގޮތް ބަދަލުކުރުން
ގެންނަނީ ބަލަހައްޓަން ބެލެހެއްޓޭ ގޮތް ބަދަލުކުރުން، ގެންނަ ފަރާތްތަކުގެ ލިސްޓު ހަމަކުރުން، ކާބޯ ގެންނަ ގޮތް ބަލަހައްޓަން ބެލެހެއްޓޭ ގޮތް ބަދަލުކުރުން، ގެންނަނީ ކަނޑައެޅިފައި ވާ ދުވަސް ބަދަލުކުރުން، ތާރީޚު ގެންނަން ހުއްދަ ދިނުމާ ގުޅޭ ކަންކަން ހަމަކުރުން، ތާރީޚު ގެންނަ ދުވަސް ބަދަލުކުރުން	15-22/06/2024	ތަށިބާ ގެންނަ ގޮތް ބަދަލުކުރުން
ކަނޑުވެރި ފުރަތަމަ		

ފައިސާ ދައްކުން	02·03·2024	ތަރަފައިން ބަލައިގެންފައި ވާތީ ފައިސާ ދައްކައިދިނުމަށް ނިންމާ ފައިސާ ދައްކުން
ތަރަފައިން ބަލައިގެންދިއުން	05·03·2024	ތަރަފައިން ބަލައިގެންފައި ވާތީ ތަރުބިޔަތް ދިނުމަށް ކަނޑައެޅިގެންދާ ފަރާތަކަށް ދައުވާ ކުރެވުނު ކަމަށް
ތަންފީޒުކުރުން ފުރަހަ	10·03·2024	ތަންފީޒުކުރުމަށް ދައުވާ ކުރެވުނު ތަނަވަސް ކަންތައް ކުރިއަށް ގެންދިއުމަށް
ތަކެއްޗާ ދިމާ	23·03·2024	ތަކެއްޗާ ދިމާ ގުޅިގެން ދައުވާ ކުރެވުނު ކަންކަމާ ގުޅިގެން ކުރިއަށް ގެންދާ ކަންތައް
ކައުންސިލް ފުރަހަ	10·05·2024	ކައުންސިލް ދައުވާ ކުރެވުނު ކަންކަމާ ގުޅިގެން ކުރިއަށް ގެންދާ ކަންތައް
ތަކެތި ގެނައުން	05·06·2024	ތަކެތި ގެނައުމާ ގުޅިގެން ދައުވާ ކުރެވުނު ކަންކަމާ ގުޅިގެން ކުރިއަށް ގެންދާ ކަންތައް
ފައިސާ ދައްކާ ނުލެވުން ؛	08·06·2024	ދައުވާ ކުރެވުނު ފައިސާ ދައްކާ ނުލެވުމާ ގުޅިގެން ކުރިއަށް ގެންދާ ކަންތައް
ތަރަފައިން ދިރާސާ ކުރުން	16·04·2024	ތަރަފައިން ދިރާސާ ކުރުމާ ގުޅިގެން ކުރިއަށް ގެންދާ ކަންތައް، ތަރަފައިން ދިރާސާ ކުރުމަށް ކަނޑައެޅިފައި ވާ ދުވަސްތައް، ދައުވާ ކުރެވުނު ފައިސާ ދައްކާ ނުލެވުމާ ގުޅިގެން ކުރިއަށް ގެންދާ ކަންތައް
ދައުވާ ކުރެވުނު ތަކެތި		
ތަކެތި ދިރާސާ ކުރުން	16·03·2024	ތަކެތި ދިރާސާ ކުރުމާ ގުޅިގެން ކުރިއަށް ގެންދާ ކަންތައް، ތަކެތި ދައްކާ ނުލެވުމާ ގުޅިގެން ކުރިއަށް ގެންދާ ކަންތައް، ތަކެތި ގެނައުމާ ގުޅިގެން ކުރިއަށް ގެންދާ ކަންތައް، ތަކެތި ދައްކާ ނުލެވުމާ ގުޅިގެން ކުރިއަށް ގެންދާ ކަންތައް.
ކުރިއަށް ގެންދާ ކަންތައް		
ކުރިއަށް ގެންދާ ދައުވާ ކުރެވުނު ދުވަސްތަކުގެ ގެއްލުން ދައްކައިދިނުމަށް ދައުވާ ކުރެވުނު ކަންކަމާ ގުޅިގެން ކުރިއަށް ގެންދާ ކަންތައް	28·01·2024	
ކުރިއަށް ގެންދާ ދައުވާ ކުރެވުނު ތަކެތި ދައްކާ ނުލެވުމާ ގުޅިގެން ކުރިއަށް ގެންދާ ކަންތައް	08·02·2024	
ފައިސާ ދައްކުން	24·02·2024	
ކުރިއަށް ގެންދާ ކަންތައް - ކުރިއަށް ގެންދާ ދައުވާ ކުރެވުނު ކަންކަމާ ގުޅިގެން ކުރިއަށް ގެންދާ ކަންތައް	08·03·2024	
ތަރަފައިން ބަލައިގެންފައި ވާތީ ފައިސާ ދައްކައިދިނުމަށް ކަނޑައެޅިގެންދާ ފަރާތަކަށް ދައުވާ ކުރެވުނު ކަމަށް	05·03·2024	

ތަންދޫ ދިވެހި ފަދަ ގުރައި ކުއްލި	08·03·2024	ކުޑަ ތަނޑު ދާއިރާ ތަންދޫ ދިވެހި ފަދަ ގުރައި ކުއްލި ކުރުން
ދާއިރާ ފަރާތްތަކާ ގުޅިގެން ކުއްލި ކުރިއަށް ގެންދިއުން (ފަރާތްތަކުގެ ތަފްޞީލް ތިރީގައި)	10·03·2024	ދާއިރާ ފަރާތްތަކާ ގުޅިގެން ކުއްލި ކުރިއަށް ގެންދިއުން
ކުޑަ ތަނޑު ދާއިރާ ތަންދޫ ދިވެހި ފަދަ ގުރައި ކުއްލި ކުރުން (ދާއިރާ ތަންދޫ ދިވެހި ފަދަ ގުރައި ކުއްލި ކުރުން)	23·03·2024	ތަންދޫ ދިވެހި ފަދަ
ތ ތ ތ

ތަކެއް ހޯދުމުގެ ގޮތުގައި ދިނުމަށް ކަނޑައަޅާ ތަކެތީގެ ލިސްޓް ތަކެތި ހޯދުމަށް ކުރިން ހުށަހަޅާ ގޮތް	31·07·2024	ސަރުކާރު ތަކެތި ހޯދުމުގެ ގޮތުގައި ދިނުމަށް ކަނޑައަޅާ ތަކެތީގެ ލިސްޓް ތަކެތި ހޯދުމަށް ކުރިން ހުށަހަޅާ ގޮތް
ކުރިއަށް ގެންދާ ކަންކަމާ ގުޅޭ ތަފާތު ގޮތްތަކާ ބެހޭ ލިޔުން	17·08·2024	ކުރިއަށް ގެންދާ ކަންކަމާ ގުޅޭ ތަފާތު ގޮތްތަކާ ބެހޭ ލިޔުން
ތަކެތި ލިބިދިނުން	23·08·2024	ތަކެތި ލިބިދިނުން ތަކެތި ހޯދުމުގެ ގޮތުގައި ދިނުމަށް ކަނޑައަޅާ ތަކެތީގެ ލިސްޓް
ތަކެތި ލިބިދިނުމުގެ ގޮތުގައި ގަނެ ބަލައިގަތުން	12·08·2024	ތަކެތި ލިބިދިނުމުގެ ގޮތުގައި ގަނެ ބަލައިގަތުން ތަކެތި ހޯދުމުގެ ގޮތުގައި ދިނުމަށް ކަނޑައަޅާ ތަކެތީގެ ލިސްޓް (ސަރުކާރު ތަކެތި ހޯދުމުގެ ގޮތުގައި ދިނުމަށް ކަނޑައަޅާ ތަކެތީގެ ލިސްޓް)
ތަކެތި ލިބިދިނުން	12·09·2024	ތަކެތި ލިބިދިނުން ތަކެތި ހޯދުމުގެ ގޮތުގައި ދިނުމަށް ކަނޑައަޅާ ތަކެތީގެ ލިސްޓް
ތަކެތި ހޯދުމުގެ ގޮތުގައި ދިނުމަށް ކަނޑައަޅާ ތަކެތީގެ ލިސްޓް	23·09·2024	ތަކެތި ހޯދުމުގެ ގޮތުގައި ދިނުމަށް ކަނޑައަޅާ ތަކެތީގެ ލިސްޓް
ކުރިއަށްހެލުމުގެ ގޮތުގައި ކުރިއަށް ގެންދާ ކަންކަމާ ގުޅޭ ކަންކަން ކުރިއަށް ގެންދާ ގޮތް	17·10·2024	ކުރިއަށްހެލުމުގެ ގޮތުގައި ކުރިއަށް ގެންދާ ކަންކަމާ ގުޅޭ ކަންކަން ކުރިއަށް ގެންދާ ގޮތް
ކުރިއަށް ގެންދާ ކަންކަމާ ގުޅޭ ތަފާތު ގޮތްތަކާ ބެހޭ ލިޔުން ތަކެތި ހޯދުމުގެ ގޮތުގައި ދިނުމަށް ކަނޑައަޅާ ތަކެތީގެ ލިސްޓް	18·10·2024	ކުރިއަށް ގެންދާ ކަންކަމާ ގުޅޭ ތަފާތު ގޮތްތަކާ ބެހޭ ލިޔުން ތަކެތި ހޯދުމުގެ ގޮތުގައި ދިނުމަށް ކަނޑައަޅާ ތަކެތީގެ ލިސްޓް
ތަކެތި ހޯދުމުގެ ގޮތުގައި ދިނުމަށް ކަނޑައަޅާ ތަކެތީގެ ލިސްޓް	19·10·2024	ތަކެތި ހޯދުމުގެ ގޮތުގައި ދިނުމަށް ކަނޑައަޅާ ތަކެތީގެ ލިސްޓް
ތަކެތި ހޯދުމުގެ ގޮތުގައި ދިނުމަށް ކަނޑައަޅާ ތަކެތީގެ ލިސްޓް	31·10·2024	ތަކެތި ހޯދުމުގެ ގޮތުގައި ދިނުމަށް ކަނޑައަޅާ ތަކެތީގެ ލިސްޓް
ކުރިއަށް ގެންދާ ކަންކަމާ ގުޅޭ ތަފާތު ގޮތްތަކާ ބެހޭ ލިޔުން	02·11·2024	ކުރިއަށް ގެންދާ ކަންކަމާ ގުޅޭ ތަފާތު ގޮތްތަކާ ބެހޭ ލިޔުން
ތަކެތި ލިބިދިނުމުގެ ގޮތުގައި ގަނެ ބަލައިގަތުން	19·11·2024	ތަކެތި ލިބިދިނުމުގެ ގޮތުގައި ގަނެ ބަލައިގަތުން
ކުރިއަށް ގެންދާ ކަންކަމާ ގުޅޭ ތަފާތު ގޮތްތަކާ ބެހޭ ލިޔުން	25·11·2024	ކުރިއަށް ގެންދާ ކަންކަމާ ގުޅޭ ތަފާތު ގޮތްތަކާ ބެހޭ ލިޔުން
ތަކެތި ލިބިދިނުން	29·11·2024	ތަކެތި ލިބިދިނުން
ކުރިއަށް ގެންދާ ކަންކަމާ ގުޅޭ ތަފާތު ގޮތްތަކާ ބެހޭ ލިޔުން	16-18·12·2024	ކުރިއަށް ގެންދާ ކަންކަމާ ގުޅޭ ތަފާތު ގޮތްތަކާ ބެހޭ ލިޔުން
ތަކެތި ލިބިދިނުމުގެ ގޮތުގައި ގަނެ ބަލައިގަތުން	07·12·2024	ތަކެތި ލިބިދިނުމުގެ ގޮތުގައި ގަނެ ބަލައިގަތުން
ކުރިއަށް ގެންދާ ކަންކަމާ ގުޅޭ ތަފާތު ގޮތްތަކާ ބެހޭ ލިޔުން		
ދިވެހި ބަހުގެ ބަދަލުގައި ބޭނުންކުރާ ބަސް	21·11·2024	
ތަކެތި ލިބިދިނުމުގެ ގޮތުގައި	20·11·2024	
ހިތްގަ ގޮތުގައި	29·09·2024	

ހަނގު ފެށުން 1445	15-19·06·2024	
ތާރީހުތަކުގެ ދުވަސް	08·03·2024	
ދުނިޔެގެ ހަނގު ދުވަސް	08·06·2024	
ތާރީހުގެ ތެދުވެރިކަމުގެ ދުވަސް	05·06·2024	
ފިލާ ތަކުރާ ތާރީޚު		
ތެދުވެރިކަމުގެ ދުވަސް	26·12·2024	
ތާރީހުގެ ތެދުވެރިކަމާ ގުޅޭ ދުވަސް	16·12·2024	
ފިލާ ތަކުރާ ދުވަސް	19·11·2024	ތަކުރާ ތާރީޚުގެ ފިލާތަކުގައި ދުވަހުގެ ފުންމަތީ ގާތް ބައިގައި ފިލާ ދުވަސް ފާހަގަ ކުރެވެ.
ތާރީހުގެ ދުވަސް	01.10.2024	ތާރީހުގެ ދަރިވަރުން ދުނިޔެ ދަށުގައި ތާރީހުގެ ތެދުވެރިކަން ދެނެގަނެ، ދިރުވައި ދާނެ ގޮތަށް ތާރީހުގެ ދަރިވަރުންގެ ދަށުގައި ދުނިޔެ ދަށުގައި ތާރީހުގެ ތެދުވެރިކަން ދެނެގަނެ، ދިރުވައި ދާނެ ގޮތަށް
ހަނގު ފެށުން	16.04.2024	ހަނގު ފެށުމުގެ ތާރީޚު ހަނގުގެ ދަށުގައި ހަނގުގެ ތެދުވެރިކަމާ ގުޅޭ ކަންކަން ދެނެގަނެ، ހަނގުގެ ތެދުވެރިކަމާ ގުޅޭ ކަންކަން ދެނެގަނެ، ހަނގުގެ ތެދުވެރިކަމާ ގުޅޭ ކަންކަން ދެނެގަނެ،
ދުނިޔެގެ ހަނގު ދުވަސް	08.09.2024	ދުނިޔެ ހަނގުގެ ތެދުވެރިކަމާ ގުޅޭ ކަންކަން ދެނެގަނެ،
ދުނިޔެގެ ފިލާ ދުވަސް	05.06.2024	ދުނިޔެ ފިލާ ތަކުރާ ދުވަހުގެ ތެދުވެރިކަމާ ގުޅޭ ކަންކަން ދެނެގަނެ،
ހަނގުތަކުގެ ދުވަސް	01.05.2024	ދުވަހުގެ ތެދުވެރިކަމާ ގުޅޭ ކަންކަން ދެނެގަނެ،

10. 2024 ވަނަ ހަދަދުގެ ހިތަދަށް ހިންގުމުގެ ކުރިން ދައްކާ ހަދިޔާތަކުގެ ތަފްޞީލް ކުރުމަށް ގަވާއިދު

ހަދިޔާގެ ނަމާ	ތަފާސް
ފާނާ ގުޅުންހުރި - ދިރިހުރ ގައުމީ ލީޑަރުންނާ	ހިނގާ ތަކެއްގެ ތަފްޞީލް ތަކެއް ހިންގާ ތަނުގެ ނަން ތަކެއް ހިންގާ ތަނުގެ ލިޔުންތަކުގެ ތަފްޞީލް
ތަކެއްތަކުގެ ލިސްޓް ތަކެއް ހިންގާ ތަނުގެ ލިޔުންތަކުގެ ތަފްޞީލް	ހިނގާ ތަކެއްގެ ތަފްޞީލް ތަކެއް ހިންގާ ތަނުގެ ނަން ތަކެއް ހިންގާ ތަނުގެ ލިޔުންތަކުގެ ތަފްޞީލް
ފާނާ ގުޅުންހުރި ތަކެއްތަކުގެ ތަފްޞީލް	ހިނގާ ތަކެއްގެ ތަފްޞީލް ތަކެއް ހިންގާ ތަނުގެ ނަން ތަކެއް ހިންގާ ތަނުގެ ލިޔުންތަކުގެ ތަފްޞީލް
ކުރިން ދައްކާ ހަދިޔާ (3 ގެ) - ދަނޑުވެރިންނަށް ދީފައިވާ ގަސްދުގެ ތަފްޞީލް	ހިނގާ ތަކެއްގެ ތަފްޞީލް ތަކެއް ހިންގާ ތަނުގެ ނަން ތަކެއް ހިންގާ ތަނުގެ ލިޔުންތަކުގެ ތަފްޞީލް
ދާއިރާ ތެރެއިން ހުންނަ ކުރީގެ ހަދިޔާ ދިނުމުގެ ތަފްޞީލް ހިންގުން	ހިނގާ ތަކެއްގެ ތަފްޞީލް ތަކެއް ހިންގާ ތަނުގެ ނަން ތަކެއް ހިންގާ ތަނުގެ ލިޔުންތަކުގެ ތަފްޞީލް
ތަކެއްތަކުގެ ލިސްޓް ތަކެއް ހިންގާ ތަނުގެ ލިޔުންތަކުގެ ތަފްޞީލް	ހިނގާ ތަކެއްގެ ތަފްޞީލް ތަކެއް ހިންގާ ތަނުގެ ނަން ތަކެއް ހިންގާ ތަނުގެ ލިޔުންތަކުގެ ތަފްޞީލް
ދަނޑުވެރިންގެ ގެނައުން ކުޑަކުރުން ހާސިލްކުރުން (ގައުމީ ދަނޑުވެރިންގެ ތަކެއް)	ހިނގާ ތަކެއްގެ ތަފްޞީލް ތަކެއް ހިންގާ ތަނުގެ ނަން ތަކެއް ހިންގާ ތަނުގެ ލިޔުންތަކުގެ ތަފްޞީލް
ފާނާ ގުޅުންހުރި - ދިރިހުރ ތަކެއްތަކުގެ ތަފްޞީލް	ހިނގާ ތަކެއްގެ ތަފްޞީލް ތަކެއް ހިންގާ ތަނުގެ ނަން ތަކެއް ހިންގާ ތަނުގެ ލިޔުންތަކުގެ ތަފްޞީލް
ދިރިހުރ ތަކެއްގެ ތަފްޞީލް	ހިނގާ ތަކެއްގެ ތަފްޞީލް ތަކެއް ހިންގާ ތަނުގެ ނަން ތަކެއް ހިންގާ ތަނުގެ ލިޔުންތަކުގެ ތަފްޞީލް
ދިރިހުރ ތަކެއްގެ ތަފްޞީލް 1	ހިނގާ ތަކެއްގެ ތަފްޞީލް ތަކެއް ހިންގާ ތަނުގެ ނަން ތަކެއް ހިންގާ ތަނުގެ ލިޔުންތަކުގެ ތަފްޞީލް
ދިރިހުރ ތަކެއްގެ ތަފްޞީލް 2	ހިނގާ ތަކެއްގެ ތަފްޞީލް ތަކެއް ހިންގާ ތަނުގެ ނަން ތަކެއް ހިންގާ ތަނުގެ ލިޔުންތަކުގެ ތަފްޞީލް
ދިރިހުރ ތަކެއްގެ ތަފްޞީލް 3	ހިނގާ ތަކެއްގެ ތަފްޞީލް ތަކެއް ހިންގާ ތަނުގެ ނަން ތަކެއް ހިންގާ ތަނުގެ ލިޔުންތަކުގެ ތަފްޞީލް

ތިލުވާ ކުރެވިފައިވާ ކޮންސަލްޓަންސީ ސާރވިސްތަކުގެ ގްރޭޑް	ގްރޭޑް ދީފައިވާ ކަމަށާއި، ގްރޭޑް ދީފައިވާ ތާރީޚު ކަމަށާއި، ގްރޭޑް ދީފައިވާ ފަރާތުގެ ނަން ކަމަށާއި، ގްރޭޑް ދީފައިވާ ފަރާތުގެ ގްރޭޑް ކަމަށާއި

11. ސަރުކާރުން ގެންނަވާ ހިންގާ ހަރަދުތަކާ ގުޅުންހުރި ވިއަފާރި

2024ވަނަ އަހަރުގެ ތިންވަނަ ތިމާހީ ހިސާބުތަކުގައި ކުންފުނީގެ (ފަރާތުގެ ނަމާ ގުޅުންހުރި ގެނެވޭ ވިއަފާރި)

ގެނެވޭ	2024 ވަނަ ހަފްތާ	31ވަނަ ދުވަހު 2024ގެ ހިސާބުން
ސަރުކާރުގެ ގެންނަވާ	68,336,749	35,411,458
ފަރާތުގެ ނަމާ (ބޯޓު ކަމަށްވެ)	90,549,213	90,549,213
ދުލްގަ ގެންނަވާ ހިންގާ	158,885,962	125,960,671
ދެކުންތަކުގެ ކަންތައް	68,241,749	35,407,959
ގަވާއިދު ފުރިހަމަ	3,784,000	3,935,058
ކަސްޓަމަރުން ދެއްކި ދަށ	95,000	-
ދުވަސް ފުރުން	50,000	7,150
ސަރވިސްކުރުން	50,000	11,550
ފާސްކުރާ ދަށ	20,000	-
ގަވާއިދާ ގުޅުންހުރި ކަންތައް	-	500
ދުވަސް ދުވަހުގެ ކަންތައް	10,000	69,530
ދުވަސް ފުރުމުގެ ކަންތައް	35,000	605
ދުވަސް ފުރުމުގެ ކަންތައް	25,000	18,470
ފަރާތް	14,000	-
ފައިސާ ދެއްކި (ބޭސް ގެނެވޭ)	3,085,000	3,518,986
ފައިގެ ދަށ ކަންތައް	35,000	-
ދާދި ހަރަދު	20,000	-
ބަދަލު ދިނުން	35,000	-
ކަންތައް ކުރުމުގެ ގެންނަވާ	80,000	63,300
ހަވާ ދުވަހުގެ	45,000	8,000
ހަދިޔާ	30,000	1,350
ހަތަރު ކަންތައް ދެއްކި	75,000	13,800
ކަންތައް ހިންގާ	-	20,817
ފަރާ ދެނގި	80,000	-
ދެކުންގެ ގެންނަވާ	-	90,338
ކަންތައް ކުރުން ކަމާ ގުޅުންހުރި	-	21,588

ދަށ ބަލަންޖެހޭ ބަޔަކު	-	89,075
ތިމާއަށް ލިބިގެންވާ ކަނޑު	-	-
ތަނަވަސްކަން ދައްކާ ގޮތުގެ ގަވާއިދުގެ	19,014,748	20,839,872
ގެއްލުމުގެ ގޮތުގައި ދައްކާ	300,000	39,617
ދިވެހި ރުފިޔާ ގަވާއިދުގެ	18,534,748	20,134,807
ބަލަންޖެހޭ ބަޔަކު ތަނަވަސްކަން	15,000	349,585
ތަނަވަސްކަމާ ގުޅޭ ދަށ	50,000	540
ކުރިއަށް ތަނަވަސްކަމާ ގުޅުން	115,000	80,478
ބަލަންޖެހޭ ބަޔަކު	-	151,676
ތިމާއަށް ލިބިގެންވާ ތަނަ ގަވާއިދުގެ	-	83,169
ބަލަންޖެހޭ ބަޔަކު ބަލައި	215,000	1,536,239
ބަލަންޖެހޭ ބަޔަކު ބަލައި	100,000	101,600
ތިމާއަށް ދީފައިވާ ބަލަންޖެހޭ ކަންތައް	-	80,300
ދިވެހިރާއްޖެ ބަލަންޖެހޭ ބަޔަކު	80,000	1,291,988
ދުނިޔެ	35,000	60,637
ތިމާއަށް ބަލަންޖެހޭ ބަޔަކު ބަލައި	-	1,715
ބަލަންޖެހޭ ބަޔަކު	24,703,001	8,072,459
ތިމާއަށް ދީފައިވާ ބަލަންޖެހޭ	5,398,501	4,135,197
ދިވެހިރާއްޖެ ބަލަންޖެހޭ ބަޔަކު	8,000,000	3,926,562
ތިމާއަށް ދީފައިވާ ބަލަންޖެހޭ	11,004,500	-
ތަނަވަސްކަން ދައްކާ ގޮތުގެ	200,000	-
ތިމާއަށް ލިބިގެންވާ ބަލަ	100,000	10,700
ބަލަންޖެހޭ	425,000	428,498
ފައިސާ ދައްކާ ގޮތުގެ	-	-
ބަލަ ދައްކާ ގޮތުގެ	100,000	2,500
ބަލަ ދައްކާ ގޮތުގެ	-	-
ދިވެހިރާއްޖެ ބަލަ ދައްކާ	75,000	208,848
ބަލަ ދައްކާ ގޮތުގެ	250,000	31,500
ބަލަ ދައްކާ	-	185,650

ދިވެހިރާއްޖެ ކަނޑުދަށުގެ ތަކެތި ނެގުމުގެ ފާސްކުރުން	20,100,000	595,833
ބަދަ ފަރާތްތަކުން ކުރާ ދަށުގެ ފައިސާ	100,000	335,523
ކާބޯ ތަކެތި ގެނައުމުގެ ލައިސަންސް ފީ	20,000,000	260,310
ތިލައިގެ ދަށުގެ ފައިސާ	-	-
ފަރާތްތަކުން		
ދަނޑުވެރިންގެ ފައިސާ	95,000	3,500
ދިވެހިރާއްޖެ ބޭންކުގެ ފައިސާ	95,000	3,500
ކުރިން ހުންނަ ފައިސާ		1,770,572·91

12. ކުންފުނީގެ 2024 ވަނަ އަހަރުގެ ފައިނޭންސް ހާލަތު

ފައިނޭންސް ހުށަހެޅުން

2024 ވަނަ އަހަރުގެ ކުންފުނީގެ ވާރޝިކ ބަޖެޓުގައި ދެއްކެވި ގޮތުގެ ދަށުން 282,047,402.46 ރުފިޔާ ހުށަހެޅިއެވެ. ތިނ ތަކެއްޗާ ގުޅިގެން ބަޖެޓް ކުރެވިފައި ހުންނަ ގޮތަކީ 90,549,212.95 ރުފިޔާ ގެ ކުންފުނީގެ ވާރޝިކ ދަރަނި ތަކުގެ ގޮތުގައި 97,282,389.30 ރުފިޔާ ހުށަހެޅިއެވެ. ތަނ ކުންފުނީގެ ވާރޝިކ ދަރަނި ތަކުގެ ގޮތުގައި ހުށަހެޅުނު ބަޖެޓް (ޖީ.ސީ.ސީ / ތިން ވަނަ ފަރާތުގެ ފައިސާ ތަނ ތަކުގައި ބޭނުންކުރުމަށް ކަނޑައަޅާ ބަޖެޓް ގެ ދަށުން) ތަކުގެ ގޮތުގައި 94,215,800.21 ރުފިޔާ ހުށަހެޅިއެވެ.

2024ވަނަ އަހަރުގެ ކުންފުނީގެ ވާރޝިކ ދަރަނި ތަކުގެ ގޮތުގައި 68,336,749 (ފައިނޭންސް ތަކުން ލިބިދާނެ ތިން ވަނަ ފަރާތުގެ ފައިސާ ހިމެނޭ ގޮތުގައި) ހުށަހެޅިއެވެ. ތަނ ކުންފުނީގެ ވާރޝިކ ދަރަނި ތަކުގެ ދަށުން ކުންފުނީގެ ވާރޝިކ ދަރަނި ތަކުގެ ގޮތުގައި 35,411,458 ހުށަހެޅިއެވެ. ކުންފުނީގެ ވާރޝިކ ބަޖެޓް (ޖީ.ސީ.ސީ/ތިން ވަނަ ފަރާތުގެ ފައިސާ/ބަޖެޓް ކުރެވިފައި ހުންނަ ފައިސާ) ގެ ދަށުން 13,925,935 ދަރަނި ކުންފުނީގެ ވާރޝިކ ދަރަނި ތަކުގެ ގޮތުގައި ހުށަހެޅިއެވެ.

2024 ވަނަ ދަރަނި ތަކުގެ ފައިނޭންސް ހާލަތު:

ކޮށްފައި	2024 ގެ ދަށުން ކުންފުނީގެ ވާރޝިކ ދަރަނި	2024 ގެ ދަށުން ކުންފުނީގެ ވާރޝިކ ދަރަނި
J-GOM(ބަޖެޓް ފައިނޭންސް)	90,549,212.95	**90,549,212.95**
J-LCL(ކުންފުނީގެ ވާރޝިކ ދަރަނި)	68,336,749.30	**97,282,389.30**
T-LCL(ކުންފުނީގެ ބަޖެޓް ކުރެވިފައި)	11,721,252.00	**11,314,885.00**
L-CTPF(ތިން ވަނަ ފަރާތުގެ ފައިސާ)	93,847,226.00	**70,157,993.00**
P-LCL(ފުރިހަމަ ކުރެވިފައި ނުވާ ކުންފުނީގެ ފައިނޭންސް)	1,850,000.00	-
L-CWDF(ސ.ތ.ބ.ފ)	10,949,291.21	**10,949,291.21**
L-CDF(ކުންފުނީގެ ފައިސާ)	3,000,000.00	**1,000,000.00**
L-CRF(ހިލޭ ފައިސާ)	1,000,000.00	-
L-CBF(ވިއަފާރި)	793,631.00	**793,631.00**
	282,047,402.46	**282,047,402.46**

ތަފްޞީލް	2024 ގެ ފެށުމުގެ ބާކީ	2024 ގައި ހުރި ބަދަލު	ބަދަލުގެ ތެރެއިން ޕީ
J-GOM (ސަރުކާރު ގެންނަތަ)	90,549,212.95	81,591,656.05	**8,957,556.90**
J-LCL (ފައިނޭންޝަލް ލައިބިލިޓީ)	38,755,234.05	32,819,040.11	**5,936,193.94**
T-LCL (ފައިނޭންޝަލް ލައިބިލިޓީ ތަކެއްތަ)	6,266,115.00	2,065,659.78	**4,200,455.22**
L-CTPF (ސިވިލް ސާވިސް ފެންޝަން)	17,801,626.23	9,502,924.09	**8,298,702.14**
L-CWDF (ވ.ބ.ފ.ދ)	5,012,473.64	4,330,534.93	**681,938.71**
L-CBF(ވިއަފާރި)	792,442.50	792,442.50	-
	153,523,002.53	**131,102,257.46**	**28,074,846.91**

ފައިނޭންޝަލް ލައިބިލިޓީ

2024 ވަނަ އަހަރުގެ ފަސްގަނޑަށް ހެދިފައި ހުރި ފެށުމުގެ ބާކީ ފަހަރުގެ ފައިނޭންޝަލް ލައިބިލިޓީ ތަކުގެ ތެރެއިން ދެން ދަތުރުގައި ހިނގާ ފައިނޭންޝަލް ލައިބިލިޓީ ތަކުގެ ތެރެއަށް ގެންނަ ބަދަލުތަކާ ގުޅޭ ތަފާތު ތިރީގައި ދެއްކެވިފައި ވާ ގޮތަށެވެ.

ލައިބިލިޓީ ބަދަލު	2024
ލައިބިލިޓީ (ފައިނޭންޝަލް ލައިބިލިޓީ)	33,640,885.38
ބާކީ	1,770,572.91
ފުރިގަ ލައިބިލިޓީ	**35,411,458.00**

ފައިނޭންޝަލް ފެށުމުގެ ބާކީ

ފެށުމުގެ ބަދަލު	2024 ގެ ފެށުމުގެ ބާކީ	2024 ގެ ފެށުމުގެ ބާކީ ޕީ
ކުރިން ހުރި ފުރިގަ	196,442,829.46	115,843,919.54
ކުރީގެ ދަތުރުގެ ފުރިގަ	85,604,573.00	15,258,337.92
ފުރިގަ	**282,047,402.46**	**131,102,257.46**

ހިއްކައިގެންވާ ހަރަދު

ތަފްޞީލު	2024ގެ ހަގީގީ	2024ގެ ބަޖެޓް
ފަރާތްތަކަށް ދެއްކި ހަރަދު	74,625,599.90	64,220,019.13
ހިއްކައިގެންވާ ތަކެތި ސްޓޯކަށް ލިބުނު ހަރަދު	2,408,507.64	1,609,116.78
ވަޒީފާ ގުޅިގެން ދެއްކި ހަރަދު	1,286,000.00	1,329,583.10
ބޭނުންކުރާ ހުރިހާ ހަރަދު ފަރާތްތަކަށް ދެއްކި ބަދަލު	10,307,492.30	4,857,581.50
ބޭނުންކުރާ ހުރިހާ ހަރަދު ލިބިގެންވާ ބަދަލު	70,769,522.62	32,177,128.13
ލިބިގަތް ބިންދުގެ ހުރިހާ ހަރަދު ފަރާތްތަކަށް ދެއްކި ބަދަލު	75,000.00	460.00
ވަޒީފާ ގުޅިގެން ދެއްކި ދަށްކަ	1,257,000.00	521,234.03
ދަނޑުވެރިކަމާ ގުޅިގެން ހަރަދުކުރި ގޮތް	32,040,707.00	9,417,657.33
ކަނޑުން ލިބޭ ތަކެތި، ތިރިއަށް ގެންދާ ތަކެތި ސަލާމަތްކުރުމާ ގުޅިގެން	2,655,000.00	1,530,583.54
ލިބިގަތް ގޯތި ތަކުގެ ތަރައްގީ ކުރުމަށް ހަރަދުކުރި ފައިސާ	1,000,000.00	180,556.00
ޖުމްލަ	**196,442,829.46**	**115,843,919.54**

ކުރިއަށް ގެންދާ ހަރަދު

ތަފްޞީލު	2024ގެ ހަގީގީ	2024ގެ ބަޖެޓް
ތަރައްޤީ ދަށްކުރުމުގެ ކަންތައް ކުރުމަށް ކަނޑުން ލިބޭ ފައިސާ	20,143,051.00	1,805,612.54
ގެންދާ ކަންކަމާ ގުޅިގެން ތަކެތި ގަތުމަށް	36,518,423.00	3,600,532.88
ބޭނުންކުރާ ހުރިހާ ހަރަދު ފަރާތްތަކަށް ދެއްކި ބަދަލު	28,149,468.00	5,246,090.00
ތަކެތި ގެންނަ ގޮތުގެ ފަރާތްތަކަށް ދެއްކި ބަދަލު	9,766,042.00	3,813,680.00
ތިމާ ވިސްނާ ގޮތަށް ދެއްކި ބަދަލު	793,631.00	792,442.50
ޖުމްލަ	**85,604,573.00**	**15,258,337.92**

ދުވަހުގެ ލޯނުން ހިސާ ކުރާ ހަރަދު

ތަފްޞީލު	2024ގެ ހަގީގީ	2024ގެ ބަޖެޓް
ދުވަހުގެ ލޯނުގެ ދަށްކަ ތަކެތީގެ ތަފްޞީލު	40,457,047.20	37,538,496.74
ދުވަހުގެ ލޯނުން ދުރުވ ތަކެތީގެ ތަފްޞީލު	34,168,552.70	26,681,522.39
ޖުމްލަ	**74,625,599.90**	**64,220,019.13**

ކަންތައްތަކުގެ ބާވަތް (ފަރާތުތަކުގެ ނަން) އިން 2024 ވަނަ އަހަރު ހިނގި ކަންތައްތަކުގެ ތަފްޞީލު

ތަފްޞީލު	2024ގެ ކުރިން ހުރި ބަލަންސް	2024ގެ ކުރިއަށް ގެންދާ ބަލަންސް
ދުވަހުގެ ވިނުމުގެ ދަށުން ލިބުނު ފައިސާ	39,659,047.20	**37,538,496.74**
ދުވަހުގެ ވިނުމަށް ހަވާލުކުރި ތަކެތި	29,662,552.70	**25,908,206.63**
ވިނުން ހަވާލުކުރާ، ދަށ ކުރެވިފައިވާ ދުވަހުގެ ވިނުމަށް ބަދަލު ދެވޭ ވައުޗަރު	2,408,507.64	**1,609,116.78**
ބޭނުންކުރާ ގޮތުގެ ދަށުން ލިބުނު ފައިސާ	18,819,105.41	**16,535,835.90**
ޖުމްލަ	**90,549,212.95**	**81,591,656.05**

2024 ވަނަ އަހަރު ތާރީޚީ ސީދާ ކަންތައްތަކުގެ ގޮތުގައި ހިނގި ކަންތައްތަކުގެ ތަފްޞީލު

	ތަފްޞީލު	ބަދަލު
1	ފަރާތުތަކުގެ ކުއްޔަށް ދިނުގެ ފައިސާ	976,310.26
2	ބޭނުންކުރާ ގޮތުގެ ދަށުން ލިބުނު ބަދަލު	4,687,780.44
3	ބޭނުންކުރާ ގޮތުގެ ދަށުން ލިބުނު ފައިސާ	8,922,817.86
4	ދުވަހުގެ ލިބުމުގެ ދަށުން ލިބުނު ބަދަލު	460.00
5	ވެލްފެއާ ދިނުގެ ފައިސާ	173,343.41
6	ގަސްދާ ދިނުގެ ބަދަލު	9,185,548.44
7	ސަރުކާރުން ލިބުނު ބިލް، ތިރީގައިވާ ގޮތަށް ސާވޭ ކުރެވުނު	82,824.33
8	ލިބިގަތުމުގެ ގޮތުގައި ދިވެހި ރުފިޔާ ހުންނަ ބޭންކް ހިސާބު	180,556.00
9	ބޭނުންކުރާ ގޮތުގެ ދަށުން ލިބުނު ކުލަދާ ދިނުގެ ފައިސާ	8,609,399.37
ޖުމްލަ		**32,819,040.11**

ތިމާ ކޮމާޝަލް ބޭންކް ލިމިޓެޑް ވަކިން ކުރެއްވި 2024 ގެ ފަރާތް ތަފްޞީލް

ތަފްޞީލް	ރަކަމ
ދުވަހުގެ ފުންކޮށް ހިނގި ފަރާތް	773,315.76
ތިމާ ބަޔަކު ކުރެއްވި ފަރާތް	353,272.84
ބޭސް ހިސާގެ ބޭނުންތަކަށް ލިބި ތިބޭ ދަށ	102,982.04
ބޭސް ހިސާގެ ބޭނުންތަކަށް ހިފަހައްޓާ ފަރާތް	2,631,588.04
ތަމްސީލް ކުރާ ކުންފުނި ފަރާތް	347,890.62
ފަންނީ ކަންކަމަށް ދެއްކި ފަރާތް	30,435
ބޭސް ހިސާގެ ކުރިއަށް ގެންދާ ކަންތައް ކުރުމަށް ދެއްކި ފަރާތް	91,050.63
ޖުމްލަ	**4,330,534.93**

ތިމާ ކޮމާޝަލް ބޭންކް ލިމިޓެޑް ވަކިން ކުރެއްވި 2024 ފަރާތްތަކުގެ ތަފްޞީލް

2024 ވަނަ ހަނގަ ފަރާތްތަކުގެ ތަފްޞީލް	ދަށ ޖުމްލަ ފަރާތް
ހަނގަ ސިޓީ ކޮމާޝަލް ހަނގުރާމާގެ ތަކެއްޗާ ގުޅޭ ދަށ	1,412,892.05
ހަނގަ ކަންތައްތަކުގެ ތަކެއްޗާ ގުޅޭ ދަށ	652,767.73
ޖުމްލަ	**2,065,659.78**

13. ފައިނޭންސް ކޮމެޓީ ބާރުދީފައި ހުންނަ ކަންކަން

ތާރީޚު ހިއްސާވާ ކަންކަމާ ގުޅޭ ގޮތުން ފައިނޭންސް ކޮމެޓީ ވަނީ 2024 ވަނަ ތަނަވަ ދ. ކަލާފާނު ކުރިއަށް ގެންދާ ކަންކަމުގެ ގާނޫނީ ބާރު ދީފައި ވާ ގޮތަށް ކަންކަން ކުރިއަށް ގެންދިއުމަށް ކަނޑައަޅާ 7/2010 ވަނަ ނަންބަރުގެ ގާނޫނުގެ ދަށުން ތަންކަން ބަލާ ކޮމިޝަނާ ގުޅިގެން ތާރީޚު ހިއްސާ ކުރާ ކުންފުނީގެ 49 ވަނަ ފާހަގަ ކުރުމުގެ ގާނޫނު ނަންބަރ 3/2006 ގެ ދަށުން ހަދާފައިވާ ގާނޫނުގެ "ތަރުތީބުގެ ގާނޫނު" ގެ ގޮތުގައި ކުންފުނީގެ ބޯޑު ޑިރެކްޓަރުންނަށް ދީފައިވާ ބާރުތަކާ ގުޅޭ ކަންކަން ކުރިއަށް ގެންދިއުމަށް.

ތާރީޚު ހިއްސާ ކުރާ ކުންފުނީ

ފައިނޭންސް ކޮމެޓީ

ސ. ކުޅުދުއްފުށި ތާރީޚު ހިއްސާ ކުރާ ކުންފުނީ

ބޯޑު ޑިރެކްޓަރުންގެ ގާނޫނީ ބާރު ދީފައި ވާ ގޮތަށް ކަންކަން ކުރިއަށް ގެންދިއުމަށް

14. 2024 ތަނަ ތަކުން ކަންތައް ބަދަލުކުރުމުގެ ބަދަލުތަކ

2024 ތަނަ ތަކުން ފުރަތަމަ ކޮންމެ ތިން ދުވަހަށް ތަކެއް ކަންތައް 44 ތަކެއް ފަރާތަކުން 02 ކުރިން ފަށާ ފަރާތަކުން ބަދަލުކުރެވިގެންދާ 166 ތަކެއް ފަރާތަކުން 03 ދުވަސް ފަހުން ފަށާ ފަދަ ކަންތައް.

ކަންތައް ތަކެއް ތަކެއް	ފަރާތަކުގެ ތަކެއް	ބަދަލުތަކ ތަކެއް
2024/01	11	10 ދުވަސް 96 ތަނަ ވަރަށް ގިނަ ތަކެއް ކަންތައް ކުރަން ބޭނުންވާ ފަރާތަކުން ތަކެއް ކަންތައް ކުރަން ބޭނުންވާ ފަރާތަކުން ތަކެއް ކަންތައް، 2024 ތަނަ ތަކުން ކަންތައް ތަކެއް ކަންތައް ތަކެއް ކަންތައް: 282,047,405·46 ކުރިން ކަންތައް ތަކެއް ކަންތައް ތަކެއް ކަންތައް
2024/02	7	ކަންތައް ތަކެއް ކަންތައް 200,000 ކަންތައް ތަކެއް ކަންތައް ތަކެއް ކަންތައް ތަކެއް ކަންތައް ތަކެއް ކަންތައް ތަކެއް ކަންތައް ތަކެއް ކަންތައް ތަކެއް ކަންތައް ތަކެއް ކަންތައް
2024/03	8	ކަންތައް ތަކެއް ކަންތައް ތަކެއް ކަންތައް ތަކެއް ކަންތައް ތަކެއް ކަންތައް ތަކެއް ކަންތައް ތަކެއް ކަންތައް
2024/04	11	ކަންތައް ތަކެއް ކަންތައް ތަކެއް ކަންތައް ތަކެއް ކަންތައް ތަކެއް ކަންތައް ތަކެއް ކަންތައް ތަކެއް ކަންތައް
2024/05	11	ކަންތައް ތަކެއް ކަންތައް ތަކެއް ކަންތައް ތަކެއް ކަންތައް ތަކެއް/ސ.ކަންތައް ތަކެއް ކަންތައް ތަކެއް (AGR)426-EA/INDV/2015/12 ކަންތައް ތަކެއް ކަންތައް ތަކެއް ކަންތައް ތަކެއް ކަންތައް ތަކެއް ކަންތައް ތަކެއް ކަންތައް ތަކެއް ކަންތައް ތަކެއް ކަންތައް ތަކެއް ކަންތައް.
2024/06	11	ކަންތައް ތަކެއް ކަންތައް ތަކެއް ކަންތައް ތަކެއް ކަންތައް ތަކެއް ކަންތައް ތަކެއް ކަންތައް ތަކެއް ކަންތައް ތަކެއް ކަންތައް ތަކެއް ކަންތައް ތަކެއް ކަންތައް
2024/07	11	ކަންތައް ތަކެއް ކަންތައް ތަކެއް ކަންތައް ތަކެއް 1. ކަންތައް ތަކެއް ކަންތައް ތަކެއް ކަންތައް ތަކެއް ކަންތައް ތަކެއް ކަންތައް ތަކެއް ކަންތައް ތަކެއް ކަންތައް ތަކެއް ކަންތައް ތަކެއް ކަންތައް ތަކެއް

	11	2. ﻫﻪﻧﮕﺮﻳﺰﻱﭘﻴﭙﺮ، ﺳﻪﻫﻪﮊﻱ/ ﺳ.ﺭ.ﻫﻮﺗﺮ ﻣﺎﻫﻲ ﻓﺮﻳﺪﻭ ﻭﻭﺭﻭﺯﻫﻮﮒ ﺳﺮﺳﻪﺗﺮ 426-EA/INDV/2015/12
2024/08	11	ﻫﺴﺘﻮﮊﺮﺳﻮﺱ ﺗﺮﻭﺳﻮﺗﻲ ﺩﺳﻪﺗﺮﻭﻫﺎﻫﻮﺩﺭﺱ ﭘﺮﻱﺮ ﺗﺮﻭﺳﻮﺭ ﻫﻮﻓﺎﺳﻪﻣﻪﮊﺭ ﺳﻮﺑﻲﮊﺭ ﺯﺭﻱﺎﺳﻪﺩﺭﺱ ﻏﺴﺮﺳﺮﺩﺭﺱ
2024/09	11	2023 ﻭﺳﺮ ﻫﺮﺯﻮﻱ ﻫﺎﻫﺘﻪﺳﻮﺗﺮﺱ ﺭﺳﺮﻱ ﻫﻮﻓﺴﻮﺭ ﺑﺮﻘﻪ ﻫﺮﻭﺭﺱ ﺩﻣﮊﻪﺗﺮﺩﺭﺱ ﻏﺮﻭﺳﻪﺭﺩﺭﺱ ﺭﺳﺮﺯﻱﺩﺭﺱ ﻏﺴﺮﺳﺮﺩﺭﺱ
2024/10	8	ﻫﺎﻫﺘﻪﺳﻮﺗﻲ ﺩﺳﻪﺭﻫﻪﻫﺎﻫ ﺳﻪﮒ ﺗﺎﺗﺮﺩﺭﺱ ﻋﻪﺳﺮﻋﻪﮒ ﺯﻭﺭﺳﻪ ﻋﻪﺯﻫﺴﻪﻋ ﻏﺴﻪﻋ ﻫﺎﻫﺘﻪﺳﻮﺗﻲ ﻫﺴﺘﻮﺳﻮﻋ ﻫﺎﻫﺘﻪ 4000000 (ﺯﻫﻪﺯ ﺩﺳﻮﻫﺮﻫﺴﻮ) ﺗﺮﻭﺗﻮ 06 (ﺯﻫﻪﻫ) ﺩﻫﺴﻪﻗﺮﻫﺰﻱ ﻳﻪﺗﻪﺳﻪ ﻭﺳﺮﻫﻪﻫﺰﻫﺎﻫ ﻫﺎﻫﺘ 06 (ﺯﻫﻪﻫ) ﻫﺮﻫﺰ ﻗﺮﻫﺰﺱ ﻫﺴﻪﻋﻪﺮﻫﺎﻫ ﻳﻪﻫﺰﺩﺰﺱ ﻏﺴﺮﺳﺮﺩﺭﺱ
2024/11	8	ﻫﻪﻏﻪﻋ ﻫﻪﻧﻪﻋﻮﻭﻋ 223013 ﻟﻪﻏﺴ "ﺩﻫﺮﻪﺗﺮﻫﺮ ﺩﻫﺴﻪﻭﺮﺴﻲ ﻗﺮﻫﺴﻪ ﻭﺮﻫﺰﻫﺮﺱ ﺯﻫﺴﻪﻫﻲﻫﺮﻭﻫﻮ ﺯﻭﺭﺳﻪﻭﺴﻪ ﺭﻫﺴﻪ (ﺯﻫﺴﻪﻫﻮﺴﻪ ﺭﻫﺴﻪ) ﺗﺮﻭﺗﻮ "ﻟﻪﻫﻪﻏﺴ ﻗﻮﻋﺴﻪﻋ ﻗﻮﻋﻪﻫﻪﻫﺮﻫ ﻫﻪﻭﻪﻭﺮﻗﺮﺱ" ﻫﻪﻧﻮﻋﻮﻭﻋﻲ ﻫﻪﻧﻪﻫﺴﻪ ﻭﻭﻋﻪﻫﻪﻫﺮﻫﺮﺱ ﻏﺴﺮﺳﺮﺩﺭﺱ
2024/12	8	ﻫﻪﻧﻮﻋﻮﻭﻋ 223013 ﻟﻪﻏﺴ " ﺗﺮﻭﺳﻪ ﻗﻮﻋﺴﻪﻋ ﻗﻮﻋﻪﻫﻪﻋ ﻋﻪﻫﻪﻗﻪﻋﺴ" ﻫﻪﺳﻪﻫﻪﻭﻫﺮﻫﻮ ﺯﻫﺮﻭﺳﻪﻭﺴ ﻫﻪﻧﻪﻫﺴ 20244 (ﻭﺮﺭﻫﺴﻪ ﻗﺮﻭﺳﻪﻫﻪﻫﻪ ﺳﻪﻭﺴﻪ ﺯﻫﻪﻫﻪﻫ) ﺗﺮﻭﺗﻮ "ﻟﻪﻫﻪﻏﺴ ﻗﻮﻋﺴﻪﻋ ﻗﻮﻋﻪﻫﻪﻫﺮﻫ ﻫﻪﻭﻪﻭﺮﻗﺮﺱ" ﻫﻪﻧﻮﻋﻮﻭﻋﻲ ﻫﻪﻧﻪﻫﺴﻪ ﻭﻭﻋﻪﻫﻪﻫﺮﻫﺮﺱ ﻏﺴﺮﺳﺮﺩﺭﺱ ﻏﺴﺮﺳﺮﺩﺭﺱ
2024/13	8	2023 ﻭﺳﺮ ﻫﺮﺯﻮﻱ ﻫﺎﻫﺘﻪﺳﻮﺗﺮﺱ ﺭﺳﺮﻱ ﻫﻮﻓﺴﻮﺭ ﺑﺮﻘﻪ ﻗﺴﻮﻫﺮﺩﺭﺱ ﻏﺴﺮﺳﺮﺩﺭﺱ
2024/14		ﻫﺮﻗﺮﻳﺮ ﺗﻪﻏﺮﺩﺮﻫﺴ ﻫﺴﺮﻏﻮﻫﺮﻫ
2024/15	8	ﺭﻫﻪﻗﺮ ﻫﻮﺮﻱﺩﻱﺮ ﺳﻪﻫﺰﺭﻫﻪﻗﺮﻱ ﻗﻮﻫﻪﺩﺮ ﻗﺰﻫﻪﻫﻱﺩﻫ ﻗﻪﺮﻳﺪﺩﺱ ﺳﻪﻣﻪﻋﻪﺯﻫﺮﻫﻮ ﺳﻪﻫﺰﺭﻫﻪﻫﻪﻗﺮﻱﺩﻫ ﻗﻪﺮﻳﺪﺩﺱ ﻫﻪﻫﺰﻫﺮﻫﻪﻫﻪﻫ ﻗﻪﻫﻱﺩﻫ ﺭﻫﺴﻪﻫﻪﻫﻪﻫﺱ ﻫﻪﻫﻪﻫﻮﻗﻪﻫﻪﻫ ﻏﻮﺳﻮﺮﻫﻪﻫﻪﻫﻲ ﺭﻫﺴﻪﻫﻪﻫﺮﺱ ﻫﻪﻫﻪﻫﻮﻗﻪﻫﻪﻫ ﻏﺴﺮﺳﺮﺩﺭﺱ
2024/16	8	ﺩﻫﺮﻫﺴﻪﻫﻪ ﻫﻪﻧﻪﻫﺮﺱ ﺩﺮﻫﻪﻫﺴﻪﻫﻪﻫﺮﺱ ﻗﻪﻫﺮﻫﻪﻫﺪ ﻟﻪﺩﻫﻪﻫﺮﺱ ﻗﻪﺴﻪﻫﺮﺩﺱ ﻏﺴﺮﺳﺮﺩﺭﺱ
2024/17	10	ﻫﺮﻫﻪﺱ ﻫﻪﻗﺮﺩﺱ ﻗﻪﺴﻪﺴﻪﻫﻪﻫﻪﻫﻲ ﻫﺪﻫ ﻟﻪﻫﻪﻟﺱ، ﻫﻪﻟﻪﻲ ﻫﻪﻫﻪﻫﻪﺱ ﻫﻪﻫﺮﻫﻪ ﻫﻪﻟﻪﺮﻲﺱﻫﻪ ﻫﻪﻫﻪﻫ ﻫﻪﻫﻪﻫﻪﻫﻪﻫﻪﻫﺱ ﻏﺴﺮﺳﺮﺩﺭﺱ
2024/18	10	ﻫﺎﻫﺘﻪﺳﻮﺗﻲ ﻟﻪﻫﻪ ﻫﻪﺴﻪﻫﻪﻟﻲ ﻟﻪﻫﻪ ﻫﻪﻫﻪﻫﻪﻫﻪﻫﻪﻫﻪ ﻟﻪﻫﻪ ﺩﻫﻪﻫﻪﻫﻪﻫﻪﻫﻪﻫﻪﻫ ﻟﻪﻫﻪ ﻫﻪﻫﻪﻫﻪﻫﻪﻫﻪﻫﻪ

2024/19	11	ފާނ ޒ ކ ،ކ ،ކ ،

	8	3.ތިމާގަނޑުގެ ބަހައިގެ، ފާނަގަނޑު ވިދާޅުވި ފަދައިން ތަކެއްޗާ ގުޅިގެން ހުރި ތަކެތި ލިބިދިނުމަށް ތިމާގަނޑުގެ ބަހައިގެ، (AGR)426-AB/INDIV/2020/6 ނަންބަރުގެ ފަރާތުން ކުރެވުނު ކޯޓު ގަޑިތަކުގެ ތަފާތު ތަކެތި ލިބިދިނުމަށް ދައުވާ ކުރާ ފަރާތުގެ ވާހަކަ ދެކެވުން، ކޯޓުގެ ނިންމުން، ކޯޓުގެ ނިންމުމުގެ ތަފްޞީލް
	8	4.ދުބާގެ ތިމާގަނޑު ބިލިއާ، ފާނަ/ހ.ވިލާ ވިދާޅުވި ފަދައިން ތަކެތި ލިބިދިނުމަށް EA/S2/2014/17-426 ނަންބަރުގައި ކުރެވުނު ކޯޓު ގަޑިތަކުގެ ތަފާތު ތަކެތި ލިބިދިނުމަށް ދައުވާ ކުރާ ފަރާތުގެ ވާހަކަ، ކޯޓުގެ ނިންމުން، ކޯޓުގެ ނިންމުމުގެ ތަފްޞީލް
	8	5.ތ ކ ކ ކ

2024/24	8	ދިވެހި ބަންދަރުގެ ފުރިހަމަ ވަގުތީ ތަކެތި ގަނެ ގެންނަ ކުންފުނި ކަމަށް ބަލައި ގަނެ ގެންނަ ތަކެތީގެ ބިލް ފައިސާ ދައްކާ ގޮތަށް ކުންފުނިން ހުށަހެޅި ފައިސާ ދައްކާ ގޮތުގެ 19331 ވަނަ ނަންބަރު ލިޔުން (ދިވެހި ބަދަލުގައި ބޭނުންކުރާ ފައިސާ) ދެއްކުމުގެ ތަފާތު ގޮތްތަކާ ގުޅޭ
2024/25	8	ފިއްލާ ދަތުރު ބަދަލުކުރުމުގެ ކުންފުނި ބަދަލުކުރުމަށް ހުށަހެޅި 10000 ވަގު ފުރުމުގެ ތަފާތު ގޮތްތަކާ ގުޅޭ
2024/26	9	ބަދަލުކުރެވޭ ކުރިއަރާ ގޮތުގައި ތިބި ފަރާތަކަށް ދެއްކުމަށް ކަނޑައަޅާ ފައިސާ X3366 ފުރުމުގެ ގޮތަށް
2024/27	9	ފިނިކޮށްދިނުމަށް ބޭނުންވާ ސިފައިންގެ ތެރެއިން ގަނޑަށް ދިގުމިނުގައި ހުންނަ ތަކެތި ގަނެ ގެންނަ ކުންފުނި ކަނޑައަޅައިގެން ދިވެހިރާއްޖެ ގެނެސް ކުންފުނިން ދަށުވާ ފައިސާ 40،000 ވަނަ ދުވަހުގެ ގޮތަށް ދައްކާ ގޮތާ ގުޅޭ ކަންކަމުގައި ބަދަލުކުރެވިދާނެ ކަމަށް ބަލައި ގަނެ ގެންނަ ތަކެތީގެ ބިލް ފައިސާ ދައްކާ ގޮތަށް
2024/28	9	ފެބްރުވަރީ 05 ވަނަ 35 ވަނަ ދުވަހު ކައިރި ތާރީޚުގައި ކުރިއަށް ގެންދާ ކަންކަމާ ގުޅޭ 79 ވަނަ 92 ވަނަ ދުވަހު ކައިރި ތާރީޚުގައި ކުރިއަށް ގެންދާ
2024/29	9	1.ކުޑަ ދަރިފުޅު ކަނޑައެޅުމާ/ހ.ކަނޑައެޅުމާ ގުޅޭ ތަކެތި ގަނެ ގެންނަ ކުންފުނި: BB/S5/214/07-426 ދުރުހެލިވުން، ކުޑަ ދަރިފުޅު ކަނޑައެޅުމާ ގުޅޭ ތަކެތި ގަނެ ގެންނަ ކުންފުނި:
	9	2. ފާސް ލިޔުން، ގާތްކަމުގެ/ހ.ކަނޑައެޅުމާ ގުޅޭ ތަކެތި ގަނެ ގެންނަ ކުންފުނި: 426-BB/S5/2014/08 ދުރުހެލިވުމުގެ ފާސް ލިޔުން ހުށަހަޅާ ކުންފުނި
	9	3. ދުރުބ.ސ. ގާތްކަމުގެ ތަކެތި ގަނެ ގެންނަ ކުންފުނި: PD/S2/2013/29-426 ދުރުހެލިވުމުގެ ފާސް ލިޔުން ހުށަހަޅާ ކުންފުނި ކަމަށް ބަލައި ގަނެ ގެންނަ ތަކެތީގެ ބިލް ފައިސާ ދައްކާ ގޮތަށް
	9	4. ހިއްސާ ދަށްކުރުން، ބަލައި ގަނެ ގެންނަ ކުންފުނި: 138-LS/INDIV/2015/200 (AGR) ދުރުހެލިވުމުގެ ފާސް ލިޔުން ހުށަހަޅާ ކުންފުނި ކަމަށް ބަލައި ގަނެ ގެންނަ ތަކެތީގެ ބިލް ފައިސާ ދައްކާ ގޮތަށް

5. ﺥْﺒَﻩْﺤَﺮْ ﻫَﺮْﻩْﻤَﺮْاللهِ، ﺵْﺒِﺒْﻪِﻮِﺮْ/ﺴﻪ.ﺑِﺆْﺮْ ﺑَّﻫِ ﺮْﺤْﺮْ ﻮُﻮِﻮَﻫِﻮَّ ﺳَﺮْﻩْﻤَﺒْ: (AGR)426-AB/INDIV/2022/23 ﻩُﻫْﻤَﺴﻪْﻮْﺥْﺸْ ﺮْﺮْﺒْﻮَﻫِﻮَّ ﺒْﺮِ ﻩِﺥْﺒَﻩِ ﺒْﺮْﻮَﻫِﻮَّ ﻫِﺸْﻮُﺴﻪْﻩْﺤَﺸْﻩْ ﻮِﻫْﺒَّﺮْﺥَﺮْﺒَﺮْ ﻩُﻫِﻮَﻫِﻮَّ ﺤَﻫْﺴَﻮَﺮَ، ﺒْﺮِﻩِﺶْ ﺳِﺮْﺷَّﻮَﻫِﻮَّ ﺑْﻮَﺮْ ﺒْﻫِﻫَﺮْﺒُﻩُﺸْﻫِﻫْﺤَﺮْ ﻮُﺸْﺳَﺒَﺮَﺤَﺮْ	9	
6. ﻮِﻫْﺤْ ﺴَﻮْﻮَﻫِ ﺤُﺮْﻮِﻮُﺴْ ﻫَﺮْ ﺮِﻩَﺮْ ﻮُﻮْﻩْ ﺴَﻮَﺮَﻩَﻩْﺤِﺸْ ﻩِﺥْﺒَ ﺮَﺤَﻮَﻫْﺴَﻫِﺸْﺤَﺮْ ﻩُﻫِﻮَﻫِﻮَّ ﺤَﻫْﺴَﻮَﺮَ، ﺒْﺮِﻩِﺶْ ﺳِﺮْﺷَّﻮَﻫِﻮَّ ﺑْﻮَﺮْ ﺒْﻫِﻫَﺮْﺒُﻩُﺸْﻫِﻫْﺤَﺮْ ﻮُﺸْﺳَﺒَﺮَﺤَﺮْ	9	
ﺤِ ﺘَّﻫِﻮَّﺒُﺆْ ﻫَﻮْﻮَﺮِﻮَّ ﻮِﻮِﻮَﻫِﻮَّ ﻮَﺮَّﻩُﻫْﻩَﺒَﺤْﺬَﻮَﻫِ ﻮُﺘَّﻫِﻩَﻩْﺒْ ﻮِﺮِﺮَّﺴْ ﺒْﺮِﻮُﺘَّ ﺤُﺴَّﻮَﻫَّﻫِ ﻫِﺴَّﻩَﻩْﻫْ ﺒَﺤْﺬَﻮَﻫِ ﺮَﺤَﻮَﻫْﻩْﺴْﺤَﺮْ ﻮُﺸْﺳَﺒَﺮَﺤَﺮْ	10	2024/30
ﺘْﺘْﻫْ ﺴْﻩْﺸَﻮَﻫْﺤَﺬُﺆُ ﻫِﺘَّﺮِﻫْ ﺤَﺴَﻩْﺒَﺘَﻩَّﻫِ، ﺤْﻮَﻩْﻮَﻫَ ﻮُﺸْﺸَّﻫِ ﺒْﺆِﻮَﺮْ ﺮَﺒَﺮَّﻩْﻤَﻩْ ﺘْﺘْﻫْ ﺴْﻩْﺸَﻮَﻫْﺤَﺮْ ﻩَﺮْ ﻫِﺤَّﺮَّﻩْﻤَﻩْ ﻫَﺮَّ ﻫِﺤْﺸْﺮَﺒْﺸْ، ﺮُﺆْﺘْﺮ ﺴْﻩْﺘْﺒَﺮَﺸْ ﻮَﺆْﻤِﻮَﺆْﺤْﺸْ ﻩَﻮَﺮْﻮَﺒْﺮَﺸْ ﻮُﺸْﺳَﺒَﺮَﺤَﺮْ	10	2024/31
"ﻫِﺸْﻮَﻫَﺸَّﺴَﻩَﺮْﻮْ ﻮُﺆْﺒَّﺴَﻩَﺸْ ﻫَﺆْﺮْ ﺤْﺴِﺴﻪِﻮُﺮْﻮِﻮِﺴْ ﻮُ ﺴْﻮُﺆْﻮِﻮِﺴْ ﻩُﺸْﺆْ ﻮِّﻫِﻮَﻫَﺤْ" ﺰَﻫِ ﻫَﻩْﻩْﺆْ ﺴﻪِﻊِ ﺑَﻫْﺸِﺴﻪِﺆْﺸْ ﻩَﻫِﺆْﻫِﻮُﺆْﺤَﺮْ ﻮُﺸْﺳَﺒَﺮَﺤَﺮْ	9	2024/32
ﺮِﻩَﺮَّﺮْ ﺘُﻮِﻮْ ﻮِﺤِﻮِﻮَﻫْﺆُ ﻮَﺮَّﻩُﻫْﺸْ ﻩُﻫِﻮَﻫِﻮَّ ﺰَﻫَﺮْﺒَ ﺮُﺆْﺤِﻮِّﺮَﺰَﻫِ ﻫَﺆْﻮُﺸَﻩِﺮ ﻩَﺸْﺒَﻫِﺮِﺸْﺰ ﺒِﻫُﺮَﻩْﻮَ ﻫِﺮِﺸْﺤَﺮْ ﻮُﺴﻪِﺤِﻮِﻮَﻫْﻮَﻫْ ﺒْﻫَﺤْﺬُﺆُ ﺰَﻫَﺮْﺒَﺮْ ﻮُﺸْﺳَﺒَﺮَﺤَﺮْ ﻮَّﻫِﺤْ ﻫَﺮِﻫِﻮَﻫِﻮَّ ﺴْﻮَّﻫَﺸَﻩَﺮْ ﻮُﺸْﺳَﺒَﺮَﺤَﺮْ	10	2024/33
1. ﻩُﻫَﺒَﻫِﻩْﺞْ"ﻮُﺆْﺒَّﺮَﺆْﺒْﻮَﺆُ ﻫَﺒَﺮْﺸْ ﺮُﺆْﺘْﺮ ﻩَﺮَّﻩِ ﺘِﺮْﺘْ ﺰَﻫِ ﻮَﺆْﺘَّﺮْﺸْﺴْﺮُﺆَﻫ ﺴُﺆْﻩْﺤَﺮْ 3 ﻫِﺸْ ﺮَﺤَﻮَﻫْﺴَﻫِﺸْﺤَﺮْ ﻩُﻫِﻫِ ﻮُﺳَﻫَ ﺴْﺆَﻫَّﺸَﻩْﺸْ ﻫِﺸْ ﺮُﺒَﺮَﺘَّﻮَﻫِﻮَّ ﺤَﻫْﺴَﻮَﺮَ، ﺒْﺮِﻩِﺶْ ﺳِﺮْﺷَّﻮَﻫِﻮَّ ﺑْﻮَﺮْ ﺒْﻫِﻫَﺮْﺒُﻩُﺸْﻫِﻫْﺤَﺮْ ﻮُﺸْﺳَﺒَﺮَﺤَﺮْ	9	2024/34-01
2. ﻫِﺸْﺘُﻮِﻮْ ﻫِﻮْﺳَﻩْ ﻫِﺸْﻮُﺴﻪِﻮِﺴْﺤَﺮْ ﻩَﺮْ ﻩُﻮُﺆْﻮَﻫِﻮَّ ﺒْﺮِ ﻫِﺤَّﻮَﻫِﻮَّ ﺘْﻮَﺮْ ﺤَﻫْﺴَﻮَﺮَ، ﺒْﺮِﻩِﺶْ ﺳِﺮْﺷَّﻮَﻫِﻮَّ ﺑْﻮَﺮْ ﺒْﻫِﻫَﺮْﺒُﻩُﺸْﻫِﻫْﺤَﺮْ ﻮُﺸْﺳَﺒَﺮَﺤَﺮْ	10	2024/34-02
3. ﻫِﺸْﺘُﻮِﻮْ ﻫِﻮْﺳَﻩْ ﻫِﺸْﻮُﺴﻪِﻮِﺴْﺤَﺮْ ﻩَﺮْ ﻩُﻮُﺆْﻮَﻫِﻮَّ ﺒْﺮِ ﻫِﺤَّﻮَﻫِﻮَّ ﺘْﻮَﺮْ ﺤَﻫْﺴَﻮَﺮَ، ﺒْﺮِﻩِﺶْ ﺳِﺮْﺷَّﻮَﻫِﻮَّ ﺑْﻮَﺮْ ﺒْﻫِﻫَﺮْﺒُﻩُﺸْﻫِﻫْﺤَﺮْ ﻮُﺸْﺳَﺒَﺮَﺤَﺮْ	10	2024/34-03
4. ﺤَﺒَﺮْﺮِ ﺮِﺳَﻮَّﺆُ ﻩُﺆْﺤَﺮْ ﺳَﺮَّ ﺒْﺮِ ﻫِﺤَّﻩِ ﺆُﺘَّ ﺤَﻫْﺴَﻮَﺮَ ﻫِﻩُﻫَﺮْﺒْ ﻫِﺮِﺘَّﺴَّﺒْﺒْ ﺘْﻩُﻫْ ﺳِﺮْﺷَّﺤَﺮْ ﺮُﺴَﺮُﺆْﺸْ ﺤَﻫْﺴَﻮَﺮَ، ﺒْﺮِﻩِﺶْ ﺳِﺮْﺷَّﻮَﻫِﻮَّ ﺑْﻮَﺮْ ﺒْﻫِﻫَﺮْﺒُﻩُﺸْﻫِﻫْﺤَﺮْ ﻮُﺸْﺳَﺒَﺮَﺤَﺮْ	9	2024/34-04
5. ﺮ.ﻫَﺮْﺷَّﻮِﺮَّ ﻫَﺮْﻩْﻤَﺮْ ﺒَﺤِﻮَّ ﺑْﻮِﺮِﺴَّﺒْﺒْﻩْ ﺮِﺸْﺤَﺮْﺆْﺸْ ﻫِﻩُﻫَﺮْﺒْ ﻫِﺤَّﻮَﻫِﻮَّ ﺤَﻫْﺴَﻮَﺮَ، ﺒْﺮِﻩِﺶْ ﺳِﺮْﺷَّﻮَﻫِﻮَّ ﺑْﻮَﺮْ ﺒْﻫِﻫَﺮْﺒُﻩُﺸْﻫِﻫْﺤَﺮْ ﻮُﺸْﺳَﺒَﺮَﺤَﺮْ	10	2024/34-05

2024/34-06	9	6. ސ.ހަތަރު "ކ" ކެޓަގަރީ ކަންތައްތަކުގެ ކުރިއަށް ގެންދާ ކަންތައްތަކާ ގުޅޭ ކަންތައްތަކުގެ ލިސްޓު ހ ގެ ވެބްސައިޓުގައި ދިމާކުރުމާ ގުޅޭ ކަންތައްތަކުގެ ލިސްޓު
2024/34-07	10	7. ވަޒީފާ ކުރިން ބަލައިގަތުމަށް ކަނޑައަޅާފައިވާ ކަންތައްތަކާ ގުޅޭ ކަންތައްތަކުގެ ލިސްޓު ތަކެއް ހޯދުމާ ގުޅޭ ކަންތައްތަކުގެ ލިސްޓު
2024/35-01	6	1.27 ވަނަ ދުވަހުގެ ކުރިއަށް ގެންދާ ކަންތައްތަކާ ގުޅޭ ކަންތައްތަކުގެ ލިސްޓު ތަކެއް ހޯދުމާ ގުޅޭ ކަންތައްތަކުގެ ލިސްޓު
2024/35-02	9	2. ކަމުގައި ހިފާފައި ސ.ކުޅަދުއ، ކަނޑުގައި ހުރި ވިލާމާ ދުރުގައި، ދުވަހަކު ގެންދާ ކަންތައްތަކުގެ ލިސްޓު
2024/35-03	9	3. ވަޒީފާ ދީފައިވާ ލިސްޓުގައި ހުރި ކަންތައްތަކާ ގުޅޭ ކަންތައްތަކުގެ ލިސްޓު
2024/35-04	10	4. ވަޒީފާ ދީފައިވާ ލިސްޓުގައި ހުރި ކަންތައްތަކާ ގުޅޭ ކަންތައްތަކުގެ ލިސްޓު

2024/35-05	9	5. ފާރާ ދިއްތަ ފެންވަރުގެ ކުރިމަގު ކަންކަމުގައި ބައިވެރިވާ ތަކެތި ސަ.ފާރާ، ފިނި، ހަލާފުކޮށް ބަލާ ހިންގާ ހަމަނުވާ ކަންތައް ދެ ބައިވަރު ކުރިއަށް ގެންދިއުމަށް ބޭނުންކުރާ B2 ގުދަންތައް ދަށ ކުރުމަށް، ސަ.ފާރާ، ގ ވ ދ، ގ ދ ބ ކ ކ ކ

2024/40	8	"ތަރިއްޔާ ކުރެވިގެން ދިޔަ 1 ފަސް ތަކެއް ދެއްކުމުގެ ގޮތުގައި ކުރިން ދެއްކި ފައިސާ ދައްކާ ގަނެ ދިނުމަށް ކުންފުނިން ދެވޭ ފައިސާ ކެނސަލް ކުރެވުނު ތަކެއް ގެނައުމަށް ކުންފުނިން ދެވޭ ފައިސާ ދައްކާ ގަނެ ދިނ

2024/45	10	ތާރީޚު ކޮށްފައި ވަނީ ކަނޑައެޅިފައި ނުވާ ކަމަށާއި، ކުރިން ކޮންމެ ކުންފުނިއަކަށް ދެވޭ ގޮތަށް ކޮންމެ ކުންފުނިއަކަށް ދެވޭ ގޮތަށް 10،000 ރުފިޔާ ދިނުމަށް ކަނޑައެޅިފައި ވާ ކަމަށާއި ހިނގާ ގޮތް ބަލައިގަތުމަށް ފަސް ދުވަހުގެ ވަގުތު ދިނުމަށް
2024/46	10	ފެނުވުމުގެ ފަހުން ކުރިއަށް ގެންދާ ކަންތައްތަކާ ގުޅިގެން ކަނޑައެޅިފައި ވާ ގޮތަށް ތާރީޚު ކޮށްފައި ނުވާ ކަމަށާއި، ކުރިން ދެވުނު ގޮތަށް ދެވޭ ގޮތަށް J-LCL 228006 ނަންބަރު ފައިލް ހުށަހަޅަން
2024/47	10	ދަށުގެ ހާދިސާގައި 56 ވަނަ ބައެއްގެ ކައިރީގައި ހުންނަ ކަންކަން ބަލައިގަތުމަށް ކަނޑައެޅުނު ކޮމިޓީ (ކޯ ކޮމިޓީ) ގައި ކޯ ލިޔެ ހުށަހަޅާ ފަރާތްތަކުގެ ކަންކަން ބަލައިގަތުމަށް ކަނޑައެޅުނު ކޮމިޓީ ކައުންސިލްގެ ކަންކަން ބަލައިގަތުމަށް ކަނޑައެޅުނު ކޮމިޓީ ކައުންސިލްގެ ކަންކަން ބަލައިގަތުމަށް ކަނޑައެޅުނު ކޮމިޓީ
2024/48	10	ހުއްދަ ދޫކުރާ ގޮތުގެ ބޭނުންތެރިކަމާ ގުޅޭ ކަންކަމުގެ ތަފްޞީލް ހާމަ ކުރުމަށް ކަނޑައެޅުނު ކޮމިޓީ ކައުންސިލްގެ ކަންކަން ބަލައިގަތުމަށް ކަނޑައެޅުނު ކޮމިޓީ 03 ގަޑިއިރުގެ ތެރޭ ބަލައިގަތުން ފެށުން
2024/49	10	1.ޢަބްދުﷲ ޙުސައިނު ދީދީ، ފުރިހަމަ/ ސ.ލޭ ގައި ކުރިއަށް ގެންދާ ކަންތައްތަކާ ގުޅިގެން ހުށަހަޅާ PD/S1/2013/43-426 ނަންބަރު ފައިލް ހުށަހަޅާ ކޮމިޓީ ކަމަށް ބަލައިގަތުން ފެށުން
	10	02.ޢަބްދުﷲ ޙުސައިނު ދީދީ، ފުރިހަމަ/ ސ.ލޭ ގައި ކުރިއަށް ގެންދާ ކަންތައްތަކާ ގުޅިގެން ހުށަހަޅާ PD/S1/2013/44-426 ނަންބަރު ފައިލް ހުށަހަޅާ ކޮމިޓީ ކަމަށް ބަލައިގަތުން ފެށުން
	10	3. ހިލާލް ޢަބްދުﷲ، ގަދަފުށި/ ސ.ލޭ ގައި ކުރިއަށް ގެންދާ ކަންތައްތަކާ ގުޅިގެން ހުށަހަޅާ 426-PD/S1/2013/08 ނަންބަރު ފައިލް ހުށަހަޅާ ކޮމިޓީ ކަމަށް ބަލައިގަތުން ފެށުން "
	10	4.ހަސަނު ޢަބްދުﷲ، ގަދަފުށި/ ސ.ލޭ ގައި ކުރިއަށް ގެންދާ ކަންތައްތަކާ ގުޅިގެން ހުށަހަޅާ 426-PD/S1/2013/10 ނަންބަރު ފައިލް ހުށަހަޅާ ކޮމިޓީ ކަމަށް ބަލައިގަތުން ފެށުން

5. ﻫَﺮِﻮ ﺳَﺮِﻮﭘْﺮْ، ﻭَﻫَﺰْﺩُﺭَﺰْ/ ﺳ.ﺭِﻮﭘْﺮ ﮔَﻫِ ﺗُﺮْﺗُﺮْ ﺅِﻭِﻭَﻫِﻮﮒ ﺳَﺮْﺴَﻫَﺮْ: 426-PD/S1/2013/33 ﻫَﺎﻩْﻫَﺴْﻮﻭْﺩْﺴْ ﺗْﺮْﺗْﺮْﻭَﻫِﻮﮒ ﺗْﺎﺭِ ﻫِﺩْﺰْ ﺩْﺎﻩْﻫَﺮَﻩْ ﻫِﺅْﻫَﺮْﺗْﺮَﺩْﺰْ ﺩَﺎﻩْﺴَﻫَﺮَ ﺗَّﺎﺩِﻮﭘْﺴْ ﺳِﺮْﺴْﺮَﻭَﻫِﻮﮒ ﺗَّﻫَﺮْ ﺗْﺎﺭِﻫَﺮْﺗَﺰْﺴْﺮِﻫِﺩَﺮْ ﺅِﺴْﺳَﺮَﺗَﺩَﺮْ "	10	
6.ﺩَﺮْﺗِﻮﭘْ ﺋْﺮَﻫِﺅْﻫْ ﻫِﺮِﺩِﻫْﺀْ ﮔَﻫِ ﺗُﺮْﺗُﺮْ ﺅِﻭِﻭَﻫِﻮﮒ ﺳَﺮْﺴَﻫَﺮْ: 426-PD/S1/2013/40 ﻫَﺎﻩْﻫَﺴْﻮﻭْﺩْﺴْ ﺗْﺮْﺗْﺮْﻭَﻫِﻮﮒ ﺗْﺎﺭِ ﻫِﺩْﺰْ ﺩْﺎﻩْﻫَﺮَﻩْ ﻫِﺅْﻫَﺮْﺗْﺮَﺩْﺰْ ﺩَﺎﻩْﺴَﻫَﺮَ ﺗَّﺎﺩِﻮﭘْﺴْ ﺳِﺮْﺴْﺮَﻭَﻫِﻮﮒ ﺗَّﻫَﺮْ ﺗْﺎﺭِﻫَﺮْﺗَﺰْﺴْﺮِﻫِﺩَﺮْ ﺅِﺴْﺳَﺮَﺗَﺩَﺮْ	10	
7.ﺩَﺮْﺗِﻮﭘْﺎ ﺋْﺮَﻫِﺅْﻫْ ﻫِﺮِﺩِﻫْﺀْ ﮔَﻫِ ﺗُﺮْﺗُﺮْ ﺅِﻭِﻭَﻫِﻮﮒ ﺳَﺮْﺴَﻫَﺮْ: 426-PD/S1/2014/04 ﻫَﺎﻩْﻫَﺴْﻮﻭْﺩْﺴْ ﺗْﺮْﺗْﺮْﻭَﻫِﻮﮒ ﺗْﺎﺭِ ﻫِﺩْﺰْ ﺩْﺎﻩْﻫَﺮَﻩْ ﻫِﺅْﻫَﺮْﺗْﺮَﺩْﺰْ ﺩَﺎﻩْﺴَﻫَﺮَ ﺗَّﺎﺩِﻮﭘْﺴْ ﺳِﺮْﺴْﺮَﻭَﻫِﻮﮒ ﺗَّﻫَﺮْ ﺗْﺎﺭِﻫَﺮْﺗَﺰْﺴْﺮِﻫِﺩَﺮْ ﺅِﺴْﺳَﺮَﺗَﺩَﺮْ	10	
8.ﺩْﺑَﺮْﻫَﺮْ ﻫَﻮِﻭِﺮْ، ﻫَﺮْﻫَﻫَﺮِﻮﮒِﺮِ/ ﺳ.ﺭِﻮﭘْﺮ ﮔَﻫِ ﺗُﺮْﺗُﺮْ ﺅِﻭِﻭَﻫِﻮﮒ ﺳَﺮْﺴَﻫَﺮْ: PD/S1/2013/52-426 ﻫَﺎﻩْﻫَﺴْﻮﻭْﺩْﺴْ ﺗْﺮْﺗْﺮْﻭَﻫِﻮﮒ ﺗْﺎﺭِ ﻫِﺩْﺰْ ﺩْﺎﻩْﻫَﺮَﻩْ ﻫِﺅْﻫَﺮْﺗْﺮَﺩْﺰْ ﺩَﺎﻩْﺴَﻫَﺮَ ﺗَّﺎﺩِﻮﭘْﺴْ ﺳِﺮْﺴْﺮَﻭَﻫِﻮﮒ ﺗَّﻫَﺮْ ﺗْﺎﺭِﻫَﺮْﺗَﺰْﺴْﺮِﻫِﺩَﺮْ ﺅِﺴْﺳَﺮَﺗَﺩَﺮْ	10	
9.ﺩْﺑَﺮْﻫَﺮْ ﻫِﻫْﮕَﺮِﺮْ ﺑِﺮِﺑِﺮْ، ﮋَﻉْ/ ﺳ.ﺭِﻮﭘْﺮ ﮔَﻫِ ﺗُﺮْﺗُﺮْ ﺅِﻭِﻭَﻫِﻮﮒ ﺳَﺮْﺴَﻫَﺮْ: EA/S2/2014/17-426 ﻫَﺎﻩْﻫَﺴْﻮﻭْﺩْﺴْ ﺗْﺮْﺗْﺮْﻭَﻫِﻮﮒ ﺗْﺎﺭِ ﻫِﺩْﺰْ ﺩْﺎﻩْﻫَﺮَﻩْ ﻫِﺅْﻫَﺮْﺗْﺮَﺩْﺰْ ﺩَﺎﻩْﺴَﻫَﺮَ ﺗَّﺎﺩِﻮﭘْﺴْ ﺳِﺮْﺴْﺮَﻭَﻫِﻮﮒ ﺗَّﻫَﺮْ ﺗْﺎﺭِﻫَﺮْﺗَﺰْﺴْﺮِﻫِﺩَﺮْ ﺅِﺴْﺳَﺮَﺗَﺩَﺮْ	10	
10.ﺑِﺮُﺴَﻫِﺴْ ﺩْﺑَﺮْﻫَﺮْﺩَﺮْ، ﺳَﺮَﺅُﻭِﺮْ/ﺳ.ﺭِﻮﭘْﺮ ﮔَﻫِ ﺗُﺮْﺗُﺮْ ﺅِﻭِﻭَﻫِﻮﮒ ﺳَﺮْﺴَﻫَﺮْ: (AGR)426-AB/INDIV/2022/143 ﻫَﺎﻩْﻫَﺴْﻮﻭْﺩْﺴْ ﺗْﺮْﺗْﺮْﻭَﻫِﻮﮒ ﺗْﺎﺭِ ﻫِﺩْﺰَﻫِ ﺗَّﺎﺩْﻭَﻫِﻮﮒ ﻫِﺴْﺅُﺴْﻫْﺩَﺮْﺴْﻫْ ﻭِﻫْﺗَّﺎﺭْﺩْﺰْ ﺭْﻫْﻫَﺮَﻫَﺮْ ﻫَﺮِﻭَﻫِﻮﮒ ﺩَﺎﻩْﺴَﻫَﺮَ ﺗَّﺎﺩِﻮﭘْﺴْ ﺳِﺮْﺴْﺮَﻭَﻫِﻮﮒ ﺗَّﻫَﺮْ ﺗْﺎﺭِﻫَﺮْﺗَﺰْﺴْﺮِﻫِﺩَﺮْ ﺅِﺴْﺳَﺮَﺗَﺩَﺮْ	10	
11.ﺗُﺮْﺗُﺮْ ﺩَﺗَّﺰِﻫِﺰْ ﮋِﻫِﺩَﻫْ ﻫَﺴﻮﻫْﻫَﮓْ ﺭَﺮَﺮْﮋَﻭَﻫِﻮﮒ ﺗُﺮْﺗُﺮْ ﺩَﺗَّﺰِﻫِﺰْ ﻫْﻫْﻫْ ﺳَﻮِﺮْﺩْ ﺅَ ﻫَﺀِﺭَﺰْﺩْ ﺭْﻫِﺮ ﻫِﺩْﺰْ ﻫَﻫَﺮْﺅْﺩَﻫِ ﻫِﺀْﻫْ ﺗُﺮْﺗْﺮْﺩْﺰْ ﺩَﺎﻩْﺴَﻫَﺮَ ﺗَّﺎﺩِﻮﭘْﺴْ ﺳِﺮْﺴْﺮَﻭَﻫِﻮﮒ ﺗَّﻫَﺮْ ﺗْﺎﺭِﻫَﺮْﺗَﺰْﺴْﺮِﻫِﺩَﺮْ ﺅِﺴْﺳَﺮَﺗَﺩَﺮْ	10	
ﺕَّﻫِﺭِﻫَﺮَّﻫِ ﺅْﺅْﺰْ ﺭْﻫِﺮ ﺑِﺮِﺗْﺮَﻫْﻫْﺗَّ ﻫَﻮْﻫَﻮْ ﺅَّﻫِﺩْﺅْﺗْﺮَﺩَﺮْ ﺭَﻫَﺮْ ﻫَﻮَﺮْﺩْ ﺳِﻮﭖْ ﺗُﺮْﺗْﺮَﺩَﺮْ ﺗْﺎﺭْﺅْﺩْ ﺳَﺮْﺴَﻫَﺮْ: (IUL)426-AE/426/2024/88 ﻫِﺩْﺮَّﺮْﮔَﻫِ ﺅِﺭِﺅْﺩْ ﺭْﺴَﺮْﺭِﻭَﻫِﻮﮒ ﻫِﺀْﻫَﻫْ ﻫِﺅِﺮْﻫْﻫْﺗْﺮْﻭَﻫِﻮﮒِﻭِ، ﻫِﺅِﺮْﻫْﻫْﺷَﻫْﺴْﻫَﻫِ ﻫْﺴْﺮْﺧْ ﺩَﻭِﺴْ ﮔَﺘْﺴْ ﺕِﻭِﻭَﻫِﻮﮒ ﺗَﺮَﮔْﻫْﻫَﺮَﺗَﺩَﺮْ ﻫِﺀْ ﻫْﺅْﺀْﺗْﺮَﺩَﺮْ ﺅِﺴْﺳَﺮَﺗَﺩَﺮْ	10	2024/50
ﺭَﻫَﺮْ ﻫْﺮِﻭِﺮْﺩْﺰْ ﺅْﺅْﺰْ ﺭْﻫِﺮ ﺩَﺎﻩْﺴَﻫَﺮَ ﺗَّﺎﺩِﻮﭘْﺴْ ﺳِﺮْﺴْﺮَﻭَﻫِﻮﮒ ﺗَّﻫَﺮْ ﺗْﺎﺭِﻫَﺮْﺗَﺰْﺴْﺮِﻫِﺩَﺮْ ﺅِﺴْﺳَﺮَﺗَﺩَﺮْ	10	2024/51

2024/52	11	ހަދާފައިވާ ކޮންކްރީޓް ބްރޭކަރ ބޭނުންކުރާ ތަންތަނުގައި ކަނޑާ ދިގު ފަންގިތަކުގެ ދަށުގައި ކުރިން ބަލާ ބަލަހައްޓާ ނުވާ ކަންކަމާ ގުޅިގެން 15 ހަފްތާ ދުވަހުގެ ތެދުވުން ދިނުން
2024/53	11	1.ހ.ރ.ގެ KB 1 ހިންގާ ކޮންކްރީޓް ބްރޭކަރ ތަންތަނުގައި ކަނޑާ ދިގު ފަންގިތަކުގެ ކުރިމަގު ބަލަހައްޓާ ނުވާ ކަންކަމާ ގުޅިގެން ހ.ރ.ގެ 10 ހަފްތާ ދުވަހުގެ ތެދުވުން ދިނުން، KB 4 ހިންގާ ކޮންކްރީޓް ބްރޭކަރ ތަންތަނުގައި ކަނޑާ ދިގު ފަންގިތަކުގެ ކުރިމަގު ބަލަހައްޓާ ނުވާ ކަންކަމާ ގުޅިގެން 10 ހަފްތާ ދުވަހުގެ ތެދުވުން ދިނުން (ތ.ގ.ކ.ގ ކަނޑާ ކަނޑާ ދިގު ފަންގިތަކުގެ ކުރިމަގު ބަލަހައްޓާ ނުވާ ކަންކަމާ ގުޅިގެން ކޮންކްރީޓް ބްރޭކަރ ތަންތަނުގައި ކަނޑާ ދިގު ފަންގިތަކުގެ ކުރިމަގު ބަލަހައްޓާ ނުވާ ކަންކަމާ ގުޅިގެން 10 ހަފްތާ ދުވަހުގެ ތެދުވުން ދިނުން
2024/54	11	(ހަމްލަރ) ލޮޓްސް ތަރިގަނޑު ކުށްވެރިކަމާ ގުޅިގެން ކަނޑައެޅުނު ދުވަހުގެ ކުރިން ކަނޑައެޅުނު ތަންތަނުގައި ކަނޑާ ދިގު ފަންގިތަކުގެ ކުރިމަގު ބަލަހައްޓާ ނުވާ ކަންކަމާ ގުޅިގެން 20% ދަށްކުރުން، ކަނޑާ ދިގު ފަންގިތަކުގެ ކުރިމަގު ބަލަހައްޓާ ނުވާ ކަންކަމާ ގުޅިގެން $1.00 (ތިން ހާސް ފަސްދޮޅަށް) ދުވަހަކު ފަރާތްތަކާ ހ ގައިގައި ބިލްތަކުގައި ދަށްކުރަން ބޭނުންވާ ކަންކަމާ ގުޅިގެން
2024/55	11	ކަނޑައެޅުނު ތަންތަނުގައި ކަނޑާ ދިގު ފަންގިތަކުގެ ކުރިމަގު ބަލަހައްޓާ ނުވާ ކަންކަމާ ގުޅިގެން ކަނޑައެޅުނު ތަންތަނުގައި ކަނޑާ ދިގު ފަންގިތަކުގެ ކުރިމަގު ބަލަހައްޓާ ނުވާ ކަންކަމާ ގުޅިގެން ދަށްކުރުން ކަނޑާ ދިގު ފަންގިތަކުގެ ކުރިމަގު ބަލަހައްޓާ ނުވާ ކަންކަމާ ގުޅިގެން ދަށްކުރުން
2024/56	11	ހަފްތާ ސިޔާސީ ހަނދާން ދުވަހާ ގުޅިގެން ކުށްވެރިކަމާ ގުޅިގެން ކަނޑައެޅުނު ދުވަހުގެ ކުރިން ކަނޑައެޅުނު ތަންތަނުގައި ކަނޑާ ދިގު ފަންގިތަކުގެ ކުރިމަގު ބަލަހައްޓާ ނުވާ ކަންކަމާ ގުޅިގެން ހަފްތާ ސިޔާސީ ހަނދާން ދުވަހާ ގުޅިގެން ކުށްވެރިކަމާ ގުޅިގެން ކަނޑައެޅުނު ދުވަހުގެ ކުރިން ކަނޑައެޅުނު ތަންތަނުގައި ކަނޑާ ދިގު ފަންގިތަކުގެ ކުރިމަގު ބަލަހައްޓާ ނުވާ ކަންކަމާ ގުޅިގެން ކަނޑައެޅުނު ދުވަހުގެ ކުރިން ކަނޑައެޅުނު ތަންތަނުގައި ކަނޑާ ދިގު ފަންގިތަކުގެ ކުރިމަގު ބަލަހައްޓާ ނުވާ ކަންކަމާ ގުޅިގެން ދަށްކުރުން

2024/57	11	ތަންތާ ސިވިލް ކޯޓުގެ ފަރާތުން ހުށަހެޅުނު ދައުވާ ކަނޑައެޅުނު ތާރީޚަށް ދައުވާ ކުރި ފަރާތުގެ ވަކީލު ހާޒިވެ ދައުވާ ކުރި ފަރާތުގެ ވަކީލު ހާޒިނުވެ

	9	6. ފާސްކުރި ތަކެއްޗާއި ގުޅުންހުރި ކަންތައް 4 ގެ ތެރެއިން ބަލައިގަނެ ކަންތައް ކަނޑައެޅުމަށް ކަންކަން ބަލަހައްޓާ ބޯޑު
	9	7. ދުބަހެއްގެ ތެރެއިން، ތަކެއްޗާ/ސ.ރަށުގެ ނަން ހިމެނޭ ކޯޑު: PD/S2/2014/03-426 ހުށަހެޅުމުގެ ތެރެއިން ކުރިއަށް ގެންދާ ކަންތައް ގަބޫލުކުރުމަށް ދެ ބޯޑުގެ ތެރެއިން ބަލައިގަނެ ކަންތައް ކަނޑައެޅުމަށް ކަންކަން ބަލަހައްޓާ ބޯޑު
2024/62	9	ފަރާތްތަކުން ކަނޑައަޅާ ކަންކަމުގެ ތެރެއިން ކަނޑައެޅުނު ގޮތަށް ތާރީޚު ދުވަހާ ގުޅިގެން ކަންކަން ބަލަހައްޓާ ބޯޑު ދަރަނި (5000/- ރ.ވ.ދ) ގެ ދަށުގެ ފައިސާ ފަރާތްތަކަށް ފަރާތްތަކުން ކަނޑައެޅުނު ގޮތަށް ކަންކަން ބަލަހައްޓާ ބޯޑު
2024/63	9	"ފާސްކުރެވުނު ތާރީޚުގެ 2024 ވަނަ ހަފްތާގެ ހޯމަ 8 ވަނަ ދުވަހާ ގުޅިގެން ތާރީޚު ނުކުރި ކަންކަން ބަލަހައްޓާ ބޯޑު
2024/64-1	9	ސ.ފުވައްމުލަކު، ދާއިރާ ކައުންސިލް ހިންގާ ކަންތައް ކަނޑައެޅުމާ ގުޅިގެން ކަންކަން ބަލަހައްޓާ ބޯޑު
2024/64-2	9	ސ.ހިތަދޫ، ގައުމީ ދުބަހުގެ ތަރުޖަމާ ގުޅިގެން ކަންކަން ބަލަހައްޓާ ބޯޑު
2024/64-3	9	ސ.ފުވައްމުލަކު، ކުޅިވަރު ފަށާފައި ކަންކަން ބަލަހައްޓާ ބޯޑު
2024/64-4	9	ސ.ފުވައްމުލަކު، ކުއްލި ބަދަލުތައް ގެނައުމާ ގުޅިގެން ކަންކަން ބަލަހައްޓާ ބޯޑު
2024/64-5	9	ސ.ހިތަދޫ، ކާރްނިވަލް ދުބަހުގެ ފެށުމާ ގުޅިގެން ކަންކަން ބަލަހައްޓާ ބޯޑު
2024/64-6	9	ސ.ހިތަދޫ، ތިލުކޮށް ތަރުތީބު ކަށަވަރު ކުރުމާ ގުޅިގެން ކަންކަން ބަލަހައްޓާ ބޯޑު
2024/64-7	9	ސ.ހިތަދޫ، ތިބާގެ ދަރިންގެ ކަލާނގެ ތަކުގެ ކަންކަން ބަލަހައްޓާ ބޯޑު

2024/65	9	ހިތަށް ލިބޭ ކެއްޓެއް ދޫކުރުން ހަނދާންކުރުމަށް، ވަކިން ކިހާ ވިއަފާރިތަކާ ހަ ހަވަނަދުވަހު ހިސާ ތަނަށް ވުމަށް ގަދަކޮށް ކަނޑައަޅާ ދެވިދާ ބަދަލުގައި ދެކުނު ދިވެހި ރާއްޖެ ދިވެހި ރައްޔިތުން ދަނޑުވެރިކަމުގައި ބައިވެރިވާ ގޮތް ބަލައި ދިރާސާ ކުރުމަށް ކޮމިޓީ ހަމަ ކުރެއްވުމަށް ކަނޑައަޅާ 4000 ރުފިޔާ ދައްކާ ކަމަށް، ފާސްކުރެއްވުން ކަނޑައަޅައި ގަވާއިދު ހަމަ ކުރެއްވުން
2024/66	9	ދިވެހިންގެ ތިމާވެއްޓަށް ދިރާސާކުރާ ކަންކަން ތަކުގެ ތަފްޞީލް ހުށަހެޅުން
2024/67	9	ގުދަނުގެ ހިއްސާ ދުވަހަށް 6000 ރުފިޔާ ދައްކާ ކަމަށް ހުށަހެޅުނު ކުންފުނީގެ ނަމުގައި ހުރި ބަޔާން ފޯމް ބަލައިގަތުން ހިއްސާ ކުރުން
2024/68	8	ކ.ދ.ކ ދުވާލީ ގަޑިން ކަނޑައަޅާ ނަންބަރ B(4)/2023/032-426 ގެ ތަކުރާރުގައި ކަނޑައަޅާ ގޮތަށް ދުވާލީ ގަޑިން ކަނޑައަޅާ ގޮތަށް ބަދަލުކުރުން ހިންގުމަށް ކަނޑައަޅާ ގަވާއިދު ހަމަ ކުރެއްވުން
2024/69	8	ކުލަބް ބަދަލުގައި ދިފާއުކުރާ ގޮތަށް ހާމަކުރާ ކަންކަން ތަކާ ގުޅިގެން ކ.ދ.ކ ގެ ކައުންސިލް ތަކުގެ ބައްދަލުވުން ބޭއްވުމަށް ކުރިން ދަންނަވާ ގޮތަށް ބަދަލުކުރުން، ބައްދަލުވުން ބޭއްވުމަށް ކުރިން ދަންނަވާ ގޮތަށް ބަދަލުކުރުން، ދިރާސާ ކުރުމަށް ކޮމިޓީ ހަމަ ކުރެއްވުން ހިންގުމަށް ކަނޑައަޅާ ގޮތަށް ބަދަލުކުރުން ދަނޑުވެރިކަމުގައި ބައިވެރިވާ ދިވެހި ރައްޔިތުންގެ ދަނޑުގެ ތަފްޞީލް ހުށަހެޅުން
2024/70	8	ކ.ދ.ކ ގެ ކައުންސިލް ގެ 11 ވަނަ ބައްދަލުވުމުގައި ހާޒިރުވެ ހުންނަ ކައުންސިލަރުންގެ ތަފްޞީލް، ހަމަ ބައްދަލުވުން ބާއްވާ ދުވަހު (ހޯދާ) ދުވާ ހަމަ ކުރުން 1 ގަޑި ކުރިން ދާދި ކުރުން ކ.ދ.ކ: KB (IUL)426-AE/426/2024/116 ގެ ކުންފުނީގެ ކ.ދ.ކ ގެ 5 ގައި ހުރަ ގަވާއިދު ހިންގުމަށް ކަނޑައަޅާ ގޮތަށް ބަދަލުކުރުން ކ.ދ.ކ ގެ ދިވެހި ރައްޔިތުންގެ ގަނޑުގައި ކ.ދ.ކ ގެ 10 ގައި ހުރަ ގަވާއިދު ހަމަ ކުރެއްވުން
2024/71-1	8	ކ.ދ.ކ ގެ ތިމާވެއްޓަށް ބަދަލުގައި 60 ވަނަ ވަކި ދުވަހު "ކ.ދ.ކ ގެ ދިވެހި ރައްޔިތުންގެ ބަދަލުގައި ދިވެހި ރައްޔިތުން ކ.ދ.ކ ގެ ތަކުރާރުގައި ހިއްސާ ކުރުން ހަމަ ކުރެއްވުން
2024/72-2	8	ކ.ކުލަބް، ކ.ދ.ކ ގެ ދިވެހި ރައްޔިތުންގެ ގަނޑުގައި ކ.ދ.ކ ގެ ބަދަލުގައި ދިވެހި ރައްޔިތުން ހިއްސާ ކުރުން ހަމަ ކުރެއްވުން

2024/71-3	8	ﺳ.ﺣَﺒَﻫَﻮْ، ﺭِﺑِﺎﺋِﺳِﺆْﺴْﺮَﺆَ ﺷﻪِﺆْﺭَّﺞْ ﺑَﺭَﺳَﻮْ ﺭْﺴَﺭَﺒَﺆْﻫَﻮَّﻮَﺭِﻫَﻮَّ ﺣَﻫْﺳَﻮَﺣَ ﺗَّﺣِﻪِﺞْ ﺳِﺮْﺴْﺮَّﻮَﺭِﻫَﻮَّ ﺗَّﻫَﻮْﺳ ﺗَﺒِﻫَﺮَﻮْﺒَﺆْﺴْﻮَﺭِﻫْﺣَﺮْ ﺆْﺴْﺳَﺒَﺎﺣَﺮْ
2024/71-4	8	ﺳ.ﺗَّﻮَﻮْ، ﺑِﻫْﺒِﺆِﺋْ ﻫَّﻫِﺷَﻫْﻮْ ﻫَﺣَّﺳِ ﺭْﺴَﺭَﺒَﺆْﻫَﻮَّﻮَﺭِﻫَﻮَّ ﺣَﻫْﺳَﻮَﺣَ ﺗَّﺣِﻪِﺞْ ﺳِﺮْﺴْﺮَّﻮَﺭِﻫَﻮَّ ﺗَّﻫَﻮْﺳ ﺗَﺒِﻫَﺮَﻮْﺒَﺆْﺴْﻮَﺭِﻫْﺣَﺮْ ﺆْﺴْﺳَﺒَﺎﺣَﺮْ
2024/72-1	8	ﺳ.ﺭِﻫَﻮَﻮْ ﺗَّﺑِﺆَّ، ﺣَﺒِﻫَﻮَﺣْ ﻫِﺣَّﻫَﻮْﻫْ ﺭْﺴَﺭَﺒَﺆْﻫَﻮَّﻮَﺭِﻫَﻮَّ ﺣَﻫْﺳَﻮَﺣَ ﺗَّﺣِﻪِﺞْ ﺳِﺮْﺴْﺮَّﻮَﺭِﻫَﻮَّ ﺗَّﻫَﻮْﺳ ﺗَﺒِﻫَﺮَﻮْﺒَﺆْﺴْﻮَﺭِﻫْﺣَﺮْ ﺆْﺴْﺳَﺒَﺎﺣَﺮْ
2024/72-2	8	ﺳ.ﺭِﻫَﻮَﻮْ ﻫَﺗَّﺒِﺆَ، ﺑُﺳَﻫِﺳْ ﺷَّﻫِﺣْ ﺭْﺴَﺭَﺒَﺆْﻫَﻮَّﻮَﺭِﻫَﻮَّ ﺣَﻫْﺳَﻮَﺣَ ﺗَّﺣِﻪِﺞْ ﺳِﺮْﺴْﺮَّﻮَﺭِﻫَﻮَّ ﺗَّﻫَﻮْﺳ ﺗَﺒِﻫَﺮَﻮْﺒَﺆْﺴْﻮَﺭِﻫْﺣَﺮْ ﺆْﺴْﺳَﺒَﺎﺣَﺮْ
2024/72-3	8	ﺳ.ﺣِﻮَّﺮْ ﺑَّﺳْﻮَّﻫَّ، ﺣْﺑَﺒَﻫْﺣَﻮَّﺮْ ﺣِﺷَّﺆَّﺞْ ﺭْﺴَﺭَﺒَﺆْﻫَﻮَّﻮَﺭِﻫَﻮَّ ﺣَﻫْﺳَﻮَﺣَ ﺗَّﺣِﻪِﺞْ ﺳِﺮْﺴْﺮَّﻮَﺭِﻫَﻮَّ ﺗَّﻫَﻮْﺳ ﺗَﺒِﻫَﺮَﻮْﺒَﺆْﺴْﻮَﺭِﻫْﺣَﺮْ ﺆْﺴْﺳَﺒَﺎﺣَﺮْ
2024/72-4	8	ﺳ.ﺗَّﻮَﻮْ ﺑِﺑَﺮْﺴْﺮَّﺞْ، ﺷَﻮَﺑْﺣِﻮْﺳَّ ﻫَﻮْﻫْﻮَﺍﷲ ﺭْﺴَﺭَﺒَﺆْﻫَﻮَّﻮَﺭِﻫَﻮَّ ﺣَﻫْﺳَﻮَﺣَ ﺗَّﺣِﻪِﺞْ ﺳِﺮْﺴْﺮَّﻮَﺭِﻫَﻮَّ ﺗَّﻫَﻮْﺳ ﺗَﺒِﻫَﺮَﻮْﺒَﺆْﺴْﻮَﺭِﻫْﺣَﺮْ ﺆْﺴْﺳَﺒَﺎﺣَﺮْ
2024/72-5	8	ﺳ.ﺣَﺒَﻫَﻮَّﻮَﺗَّﻮَﻮْ ﻮَﺭِﻫَﻮَّﻮْﻮْﻮَﺭَّ، ﻫِﻮْﺑَّﺭِﺣْ ﺑَﻮَﻮْﻮَّﻮْﺳْ ﺭْﺴَﺭَﺒَﺆْﻫَﻮَّﻮَﺭِﻫَﻮَّ ﺣَﻫْﺳَﻮَﺣَ ﺗَّﺣِﻪِﺞْ ﺳِﺮْﺴْﺮَّﻮَﺭِﻫَﻮَّ ﺗَّﻫَﻮْﺳ ﺗَﺒِﻫَﺮَﻮْﺒَﺆْﺴْﻮَﺭِﻫْﺣَﺮْ ﺆْﺴْﺳَﺒَﺎﺣَﺮْ
2024/72-6	8	ﺳ.ﺗَّﻮَﻮْ ﻫَﻫَﺭَﺒْﺳَّﻮَﺭَّ، ﻮَّﻮِﺣَﻫْﻮ ﺳْﺭِﺞَّ ﺭْﺴَﺭَﺒَﺆْﻫَﻮَّﻮَﺭِﻫَﻮَّ ﺣَﻫْﺳَﻮَﺣَ ﺗَّﺣِﻪِﺞْ ﺳِﺮْﺴْﺮَّﻮَﺭِﻫَﻮَّ ﺗَّﻫَﻮْﺳ ﺗَﺒِﻫَﺮَﻮْﺒَﺆْﺴْﻮَﺭِﻫْﺣَﺮْ ﺆْﺴْﺳَﺒَﺎﺣَﺮْ
2024/72-7	8	ﺳ.ﺗَّﻮَﻮْ ﺑَﺆْﺳْﻫَﻮْﺑِﺆِ، ﻮَّﻮِﺣَﻫْﻮ ﺷﻪِﻫْﺳَّ ﺭْﺴَﺭَﺒَﺆْﻫَﻮَّﻮَﺭِﻫَﻮَّ ﺣَﻫْﺳَﻮَﺣَ ﺗَّﺣِﻪِﺞْ ﺳِﺮْﺴْﺮَّﻮَﺭِﻫَﻮَّ ﺗَّﻫَﻮْﺳ ﺗَﺒِﻫَﺮَﻮْﺒَﺆْﺴْﻮَﺭِﻫْﺣَﺮْ ﺆْﺴْﺳَﺒَﺎﺣَﺮْ
2024/72-8	8	ﺳ.ﺣَﺒَﻫَﻮَّ ﺑَﺑَّﺳْﺆِ، ﻫَّﺣِﺳَﻫْﻮ ﺳَﻫَﻮْﻮَّ ﺳَﺑِﻫْﺳْ ﺭْﺴَﺭَﺒَﺆْﻫَﻮَّﻮَﺭِﻫَﻮَّ ﺣَﻫْﺳَﻮَﺣَ ﺗَّﺣِﻪِﺞْ ﺳِﺮْﺴْﺮَّﻮَﺭِﻫَﻮَّ ﺗَّﻫَﻮْﺳ ﺗَﺒِﻫَﺮَﻮْﺒَﺆْﺴْﻮَﺭِﻫْﺣَﺮْ ﺆْﺴْﺳَﺒَﺎﺣَﺮْ
2024/72-9	8	ﺳ.ﺗَّﻮَﻮْ ﺳَﻫْﻮِﺣَّﺆَ، ﺣَﺒِﻫَﻮَﺣْ ﻫَﺣَّﻮَّ ﺆْﺳَﻮْ ﻫْﺳْﺗَّﻮَّﻫِ ﺑِﻮَّﻮَﻮْ ﺋْﻮِ ﺑِﺳَّﻫْﺞْ ﻫْﺳِﺑَﺆْﺑِﻮَﺭِﻫَﻮَّﻮِ ﻫَﺑَﻮْ ﺑَﺳﻪِﺆَﺆْﺑَّﻮْﺭِﺳْﺣَﺮْ ﻫَﻫِ	8	2024/72-9
2024/73-1	8	ﻫَﻮْﻫْﺳِﻪِﺞْ ﺆْﺴْﺆَ ﺳِﺮَّﺞْ ﻫَﺆْﺆَﺋْﺑَﺆْ ﺑَﺑَﺭْﺆَ ﺣَﺷَﻫْﺳْﻫَﻮْﺳْﻮَّ ﻫِﺷَﻮْﻫَﻮْ ﺭَﺣَﺆْﻫْﺳَﻫْﺆَ ﺣَﻫْﺳَﻮَﺣَ ﺗَّﺣِﻪِﺞْ ﺳِﺮْﺴْﺮَّﻮَﺭِﻫَﻮَّ ﺗَّﻫَﻮْﺳ ﺗَﺒِﻫَﺮَﻮْﺒَﺆْﺴْﻮَﺭِﻫْﺣَﺮْ ﺆْﺴْﺳَﺒَﺎﺣَﺮْ	8	2024/73-1
2024/73-2	8	ﻫَﺑَﺭِﻫْﺳَ ﺆْﺑَّﺣَﺆَﺑَﺆَﺆَﺭَﺑَﺆْﺳ ﺑَﺑَﺷَﻫْﻮ ﻮِﻫَﺆَ ﻫَﺆْﺆَﺋْﺑَﺆْ ﺑَﺑَﺭَﺑَﺆْﻮَﺑَﺑَﺭِ ﺳَﻮَﻫْﺳَﻫْﻮَﺷَﻮَﺳْ ﻫَﺑَﻫَﻮْﺣَﺮْ ﻫَﻫْﺳْﻫَﻮَّ ﻫِﺷَﻮَﻫَﻮْ ﺭَﺣَﺆْﻫْﺳَﻫْﺣَﺮْ ﻫَﺑِﺭِ ﺭْﺴَﺭَﺒَﺆْﻫَﻮَّﻮَﺭِﻫَﻮَّ ﺣَﻫْﺳَﻮَﺣَ ﺗَّﺣِﻪِﺞْ ﺳِﺮْﺴْﺮَّﻮَﺭِﻫَﻮَّ ﺗَّﻫَﻮْﺳ ﺗَﺒِﻫَﺮَﻮْﺒَﺆْﺴْﻮَﺭِﻫْﺣَﺮْ ﺆْﺴْﺳَﺒَﺎﺣَﺮْ	8	2024/73-2

2024/74	8	ﺮِﻫَﻮْﺘْ ﺜْﺜَﺄْ ﺤَﺪْ ﻫَﺮْﺆْﺸْ ﷺﺒْ ﻫَﺒَﺄِﻫ ﺴِﺮِﺟَﺆِﻫُﺆﮔَﻫِﻫُﺎﺒْ ﺒَﮔَّﺴِ ﻏُﺸْﻮَﺒَﺮْﺸْ ﺤَﮔَّﻫِ ﺩُﺒِﺆَﻫِﻮﷺ ﺴﻪَﺒَﺮَﻫُﻫْﻘَﻫَﻮْﻫْ ﻫَﻤَﺮَﻫُﻱِ ﺑَﺎﺒْﻘَﺆْﺸْ ﺜْﺜَﻫِ ﺆَﺑِ ﺑَﺎﺒْﺮَﺤَﺮْﺸْ ﺜْﺜَﻫْﺸْ ﺑَﺮَﻫْﺸْﺒَﻫَﺜَﻫْﺜْ ﻫَﺮِﺟَﻫْﺮَﺤَ ﺒَﻫَﺮْﺘَﺒَﺄِ ﻫَﻤَﺮَﻫُﻱِﺜْﺜَﺮْ ﺩُﻫِﺸْﺜِﻫَﻫِﺸْﺜَﺮْ ﻫَﻤَﺮِ ﺩُﺸْﺜِﻫْﺑَﺎﺒْﺮَﮔَّﻫِ ﺩُﺒِﺘْ ﺮَﺴَﻫُﻫَﺮَﻫَﺜَﻫْ ﺜَﺎﺮْﺘَﺒِﺘْﺸْ ﺆَﺮَﮔَّﻫُﻫُﻫْ ﺘْﻫُﺮَﺮْﺸْ ﻫِﻫْﺆَﮔَّﺸْ ﺆْﺸْﺮَﺒَﺮَﺮْﺸْ	
2024/75	10	ﺑَﺎﻫْﺸﻪِﺆْﺘْﺩُﺒِ ﮔَّﺆِ ﺮَﺆَﻫْﺆَ ﺒْﻫِ ﺜْﺜَﻫَﺜْ ﻫَﺆَﻫِ ﻫَﻑْﻫَﻫُﻫْ ﺑَﺴِﺄَﻫُﺄْﺩُﺆَﺜْﺆَﺒْ ﺤِﺮَّﺒْﺜَ ﺘْﺘْﺒَﺆَﺜْﺸْ ﺒْﻫِ ﺜْﻫِﻫَﺆَﺑَّﻫِ ﺒْﻫِﺮَّ ﻫَﺆَﺮَﺒْﺜَﺸْ ﺒْﻫِ ﻫِﺒْﻫَﻫِﺮَﺩُﺸْﻫْ، ﺤَﺴﻪَﻫْﺑَﻫُﺩُﺒِ ﷺﻪِﺴْﺜَﺸْ ﻫَﺆَﻫِ ﺮَﺆَﺮَﺩَ ﻫُﺴْﺜُﺄْﻫُﺩُ ﺩَﻫِﺸْ ﺤِ ﺩَﻫْﺴﻪَﺆَﻫَﺆَﺑَﺮْﺸْ ﺮَﻫْﺆْ ﺜْﺘْﺩَﺮْﺸْ ﻫُﺑَﺴِﺩُﺸْﺘَﺆَّ ﺩْﻫُﻫَﺮَﻫَﺆَّﺑِ، ﮔَّﺄُﻫْ ﻫَﻫِ ﺤِ ﺩُﺆَﻫْﻫَﺆَﻏُﺸْﺑَﺎﺒَّﺸْ ﺤَﺴﻪَﻫْﺑَﻫَﺜْ ﺑَﺴِﺄَﻫُﺄْﺩُﺤَﺮْﺆَﺒْ ﷺﻫْ ﻫُﺴْﺜُﺄْﺩُﺸْ ﺒْﻫِ ﻫِﺒْﻫَﺆَﺑَﺮْﺸْ ﺩُﺆَﻫْﻫَﺆَﻏُﺸْ ﺮَﺆَﻫَﺆِﻫُﺴﻪَﺩَﺸْ ﻫَﻫْﺸَﺮَ ﺮَﺆْﮔَّﻫَﺮْﺸْ ﻫَﺆَﻫْﺸْ ﺤَﺴﻪَﺆَﺮَ ﺮْﺒَﺮَﺆَﺑَﺸْ ﺆْﺸْﺮَﺒَﺮَﺤَﺮْﺸْ	
2024/76	10	ﮔَّﻫُﻫْﺩُ ﺜَّﺄِﺩِﻫِ ﻫِﺴْ ﺮْﺒَﺮَﺒَﺄَﺆَﻫِﺆَﮔَّﺄَﺆَﺮَﺸْ "ﻫُﻫُﺄَﺩُ ﺩَﺮَّﻫِ ﺒَﺴِﺄَﺩَﺮْﺒَﺄَ ﷺﺆَﻫُﻫَﺆَﺑَّﻫِ ﺒُﺆْﺩَﻫَﺆِﻫ ﮔَّﺆْ ﺮِﺸْﺄْﺩُﺄْﺩُ ﷺﺄْﺩَﺮْﺸْ ﻫِﺸْ ﺜَﻫُﻫَﺸْ ﺜْﺮ ﺜَﺄْﺩُﺄْﺩُ ﻫُﺴْﺜُﺄْﺩُ" ﮔَّﺴْﺜَﻫْﺩَﺮْﺸْ ﺆْﺸْﺮَﺒَﺮَﺤَﺮْﺸْ	
2024/77	10	ﻫِﺮِﺆَﻫْﺆِﺒْﺜَ ﻫْﺜَﺆْ ﻫَﺆَﻫِﺮَﮔَّﺄَ ﺴﻪَﻫْﺆَﮔَّﺸْ ﺆْﺜَﺘْﺆِﺒْﺸْﺴﻪَ ﻫَّﻫِ ﻫَﻫْﺸَﺄِﺴﻪِﻫِ ﺑَﺎﻫْﺸﻪِﺆَﮔَّﻫُﻫْﺩُ ﺴﻪِﺴﻪَﻫَﺮ ﺴﻪِﻫِ ﻫِﺮِﺜَﺸَﻫَﺸْﺸِﻫْﺆِ ﺆَﻫِﺩُﺩْﺩَﺜَﺩَﺮَّﻫِ ﺮْﺒَﺮَﺄَﺆَﻫِﮔَّ ﻫُﺩْ.ﻫُ.ﻫْﺜَﺄَ ﺩَﻫِ ﻫَﻫَّﺸْ ﺜَﺩَﺆِﺆَﻫِﮔَّ ﻫِﻫَّﺸَﮔَّﻫِﻫُﺩُﺩْ ﻫُﺩْ. ﻫُ.ﻫْﺜَ ﮔَّﺴﻪَﺩَﺩَﺜَﺩَﺮَّﻫِ ﻫَﻫِ ﺤِﺩَﺆْﺸْ ﺆَﻫِﺩُﺩْﺩَﺜَﺩَﺮَﺸْ ﻫَﻫْﺸَﺄِﺴﻪِﻫِ ﺑَﺎﻫْﺸﻪِﺆْﺘَﺆِﺒْﺸْ ﺆَﮔَّﺸَﮔَّﺩْ ﺸَﺜْ ﻫُﺆَﮔَّﺩْ ﮔَّﺴﻪَﺩَﺩَﺜَﺩَﺮَﺸْ ﺆْﺸْﺮَﺒَﺮَﺤَﺮْﺸْ	
2024/78	10	ﺩَﺒَﺮَﻫْﺘْ ﻫَﺆَﺮَﺩْﺆَ ﺴﻪِﺆِﺒْﺆَﺜْﺆَ ﺮْﺆَﺴَﺩْﺸْ ﻫْﺸْﺴَ ﺮْﺴﻪِﺴﻪِﺩْﺩَﻫِ ﻫُﻫْﺴَﺴﻪِﺩُﺩَﻫُﻫْﺸْﻫِ ﻫْﺘِﺆَﺮَﺩَﺆَ ﺮَﻫَﺮِﺆَﺸْ ﻫْﺘِﺆِﻫُﺴِ ﺆَﺮَﺩَﺮْ ﻫَﺴْﺩُﺩَﺆَ ﺩَﺴﻪَﻫْﺑَﻫُﺜْ ﺑَﺎﮔَّ ﺆَﮔَّﻫُﻫَﺆَﻫِﮔَّﻫُﻫُﻫْﺩُ ﺑَﺎﺒْﺮَﺤَﺮْﺸْ ﺩُﺒِﺘْﺆَﺒْﺸْ ﺆَﺮَﺩَﺮْ ﻫَﺴْﺩُﺩَﺆَ ﺩَﺴﻪَﻫْﺑَﻫُﺜْ ﺑَﺎﮔَّ ﺆَﮔَّﻫُﻫَﺆَﻫِﮔَّﻫُﻫُﻫْﺩُ ﺑَﺎﺒْﺮَﺤَﺮْﺸْ ﺆْﺸْﺮَﺒَﺮَﺤَﺮْﺸْ ﺩُﺒِﺘْﺆَﺒْﺸْ ﺆَﺮَﺩَﺮْ ﻫَﺴْﺩُﺩَﺆَ ﺩَﺴﻪَﻫْﺑَﻫُﺜْ ﺑَﺎﮔَّ ﺆَﮔَّﻫُﻫَﺆَﻫِﮔَّﻫُﻫُﻫْﺩُ ﺑَﺎﺒْﺮَﺤَﺮْﺸْ ﺆْﺸْﺮَﺒَﺮَﺤَﺮْﺸْ ﺩُﺒِﺘْﺆَﺒْﺸْ ﺆَﺮَﺩَﺮْ ﻫَﺴْﺩُﺩَﺆَ ﺩَﺴﻪَﻫْﺑَﻫُﺜْ ﺑَﺎﮔَّ ﺆَﮔَّﻫُﻫَﺆَﻫِﮔَّﻫُﻫُﻫْﺩُ ﺑَﺎﺒْﺮَﺤَﺮْﺸْ ﺆْﺸْﺮَﺒَﺮَﺤَﺮْﺸْ ﺩُﺒِﺘْﺆَﺒْﺸْ ﺆَﺮَﺩَﺮْ ﻫَﺴْﺩُﺩَﺆَ ﺩَﺴﻪَﻫْﺑَﻫُﺜْ ﺑَﺎﮔَّ ﺆَﮔَّﻫُﻫَﺆَﻫِﮔَّﻫُﻫُﻫْﺩُ ﺑَﺎﺒْﺮَﺤَﺮْﺸْ ﺆْﺸْﺮَﺒَﺮَﺤَﺮْﺸْ ﺩُﺒِﺘْﺆَﺒْﺸْ ﺆَﺮَﺩَﺮْ ﻫَﺴْﺩُﺩَﺆَ ﺩَﺴﻪَﻫْﺑَﻫُﺜْ ﺑَﺎﮔَّ ﺆَﮔَّﻫُﻫَﺆَﻫِﮔَّﻫُﻫُﻫْﺩُ ﺑَﺎﺒْﺮَﺤَﺮْﺸْ ﺆْﺸْﺮَﺒَﺮَﺤَﺮْﺸْ ﺩُﺒِﺘْﺆَﺒْﺸْ ﺆَﺮَﺩَﺮْ ﻫَﺴْﺩُﺩَﺆَ ﺩَﺴﻪَﻫْﺑَﻫُﺜْ ﺑَﺎﮔَّ ﺆَﮔَّﻫُﻫَﺆَﻫِﮔَّﻫُﻫُﻫْﺩُ ﺑَﺎﺒْﺮَﺤَﺮْﺸْ ﺆْﺸْﺮَﺒَﺮَﺤَﺮْﺸْ ﺩُﺒِﺘْﺆَﺒْﺸْ ﺆَﺮَﺩَﺮْ ﻫَﺴْﺩُﺩَﺆَ ﺩَﺴﻪَﻫْﺑَﻫُﺜْ ﺑَﺎﮔَّ ﺆَﮔَّﻫُﻫَﺆَﻫِﮔَّﻫُﻫُﻫْﺩُ ﺑَﺎﺒْﺮَﺤَﺮْﺸْ ﺆْﺸْﺮَﺒَﺮَﺤَﺮْﺸْ ﺩُﺒِﺘْﺆَﺒْﺸْ ﺆَﺮَﺩَﺮْ ﻫَﺴْﺩُﺩَﺆَ ﺩَﺴﻪَﻫْﺑَﻫُﺜْ ﺑَﺎﮔَّ ﺆَﮔَّﻫُﻫَﺆَﻫِﮔَّﻫُﻫُﻫْﺩُ ﺑَﺎﺒْﺮَﺤَﺮْﺸْ ﺆْﺸْﺮَﺒَﺮَﺤَﺮْﺸْ ﺩُﺒِﺘْﺆَﺒْﺸْ ﺆَﺮَﺩَﺮْ ﻫَﺴْﺩُﺩَﺆَ ﺩَﺴﻪَﻫْﺑَﻫُﺜْ ﺑَﺎﮔَّ ﺆَﮔَّﻫُﻫَﺆَﻫِﮔَّﻫُﻫُﻫْﺩُ ﺑَﺎﺒْﺮَﺤَﺮْﺸْ ﺆْﺸْﺮَﺒَﺮَﺤَﺮْﺸْ ﺩُﺒِﺘْﺆَﺒْﺸْ ﺆَﺮَﺩَﺮْ ﻫَﺴْﺩُﺩَﺆَ ﺩَﺴﻪَﻫْﺑَﻫُﺜْ ﺑَﺎﮔَّ ﺆَﮔَّﻫُﻫَﺆَﻫِﮔَّﻫُﻫُﻫْﺩُ ﺑَﺎﺒْﺮَﺤَﺮْﺸْ ﺆْﺸْﺮَﺒَﺮَﺤَﺮْﺸْ "	
2024/79-1	10	ﺴﻪِﻊ ﺰِﺩْﺆْ ﺴﻪَﺆْﺆَﺒَﺄِ ﺆْﺒَﺮَﺄِﺆَﺆْﻫْ ﻫِﺰِﺩِﺆَﻫْﺆَ ﻫَّﺄُﺩْ ﺆِﺆِﺰَﺄِﻫِﮔَّ ﺴَﺮْﻫْﻫَﺮْﺸْ:(AGR)138-LDS2/138/2018/45 ﻫُﺄْﻫَﺴﻪَﺆْﺩُﺩْﺸْ ﺘْﺘْﺒَﺆَﺜْﺸْ ﺒْﻫِ ﻫِﺩْﺰُ ﺩْﻫُﻫَﺆَﻫْ ﻫِﻫْﺆَﺒْﺸْﺑَﺎﺒْﺮَﺩْﺩُ ﺩَﻫْﺴﻪَﺆَ ﺜَﺄِﺩِﻫِﺸْ ﺴِﺮْﺸْﺮَﮔَّﺰَﺄِﻫِﮔَّ ﺜَﺆَﻫْﺸَ ﺑَﺎﺒْﻫِﺮَﺤَﺮْﺸْﺩُﺸْﺮِﻫُﺩَﺩْﺸْ ﺆْﺸْﺮَﺒَﺮَﺤَﺮْﺸْ	

2024/79-2	10	(AGR)426-:ތަކެއްޗާ، ގޮތުގެ / ސ.ދަތުރު ހިއްކުން ވަޒަފާ ނަންބަރު AB/INDIV/2022/131 ހުށަހެޅުވުމުން ފޮނުވާ ކުންފުނިތަކުގެ ތަފާތު ބަލައި ހޮވުމަށް ކަންބޮޑުވާ ކަންތައް ކުރިއަށް ގެންދިއުމަށް
2024/79-3	10	426-:ތަކެއް، ދަށުގައި / ސ.ހިލޭ ހިއްކުން ވަޒަފާ ނަންބަރު EA/S2/2014/36 ހުށަހެޅުވުމުން ފޮނުވާ ކުންފުނިތަކުގެ ތަފާތު ބަލައި ހޮވުމަށް ކަންބޮޑުވާ ކަންތައް ކުރިއަށް ގެންދިއުމަށް
2024/79-4	10	426-:ތަކެއް، ދަށުގައި / ސ.ހިލޭ ހިއްކުން ވަޒަފާ ނަންބަރު EA/S2/2014/36 ހުށަހެޅުވުމުން ފޮނުވާ ކުންފުނިތަކުގެ ތަފާތު ބަލައި ހޮވުމަށް ކަންބޮޑުވާ ކަންތައް ކުރިއަށް ގެންދިއުމަށް
2024/79-5	10	426-:ތަކެއް ކަށަވަށް، ބަދަލުކުރުން / ސ.ހުޅުވި ހިއްކުން ވަޒަފާ ނަންބަރު EA/S5/2014/43 ހުށަހެޅުވުމުން ފޮނުވާ ކުންފުނިތަކުގެ ތަފާތު ބަލައި ހޮވުމަށް ކަންބޮޑުވާ ކަންތައް ކުރިއަށް ގެންދިއުމަށް
2024/79-6	10	ދުބާގެ ފާނި، ގަދުރަތު / ސ.ދަތުރު ހިއްކުން ވަޒަފާ ނަންބަރު S3/23/2011: ހުށަހެޅުވުމުން ފޮނުވާ ކުންފުނިތަކުގެ ތަފާތު ބަލައި ހޮވުމަށް ކަންބޮޑުވާ ކަންތައް ކުރިއަށް ގެންދިއުމަށް
2024/80-1	10	(AGR)426-ސެޓްޓު ކައިރިއަށް ލިބިދޭ ހިއްކުން ވަޒަފާ ނަންބަރު AB/PRIV/2020/59 ހުށަހެޅުވުމުން ކުރިއަށް ގެންދާ ކުންފުނިތަކުގެ ތަފާތު ބަލައި ހޮވުމަށް ކަންބޮޑުވާ ކަންތައް ކުރިއަށް ގެންދިއުމަށް
2024/80-2	10	ހަމްދާދަށް ބަލަހައްޓާ، ބަލަންދޭ/ ސ.ދަތުރު ހިއްކުން ވަޒަފާ ނަންބަރު PD/2012/63-426: ހުށަހެޅުވުމުން ފޮނުވާ ކުންފުނިތަކުގެ ތަފާތު ބަލައި ހަގީގީ ކަންކަން ދެނެގަތުމަށް ލަދުގައި ބަލައި ހޮވުމަށް ކަންބޮޑުވާ ކަންތައް ކުރިއަށް ގެންދިއުމަށް
2024/80-3	10	ދާއިރާގެ ހިއް ގުޅުމުގައި ކަނޑުގައި ހިނގާ ދުރުގައި ހިފާ ކަނޑުގެ 4 ގަޑިއިރުގެ ތެދުވުން ކުރިއަށް ގެންދާ ކުންފުނިތަކުގެ ތަފާތު ބަލައި ހޮވުމަށް ކަންބޮޑުވާ ކަންތައް ކުރިއަށް ގެންދިއުމަށް

2024/80-4	10	ތިލަދުންމަތީ، ދ.ފެލިދޫ / ސ.ގާދިއްޔާ ކައުންސިލް ކަމާ ގުޅޭ ގޮތުން ތާވަލުގައި ބަދަލު ގެނައުމާ ގުޅޭ ކަންކަން
2024/81	11	B(4)2021/067-426 ދިވެހިރާއްޖެ 100 ކަމާ ބެހޭގޮތުން ކައުންސިލްތަކުގެ ހަމަނުވާ ތަނަށް ހެދޭ ތަނަށް ވަކިކުރުމާ ގުޅޭ ގޮތުން ހިންގާ ސާކުލަރ 94 (2021/18) ގައި ބަދަލު ގެނައުމާ ގުޅޭ ގޮތުން ކައުންސިލްތަކުގެ ތަނަށް ވަކިކުރ

2024/87	12	ދާއިރާގެ 4 ވަނަ ވޯޑުގެ 35 ވަނަ ފަރާތުގެ ކައުންސިލް 3 ވަނަ ދާއިރާއަށް ތިރީގައިވާ ކޮންމެ ކެޓަގަރީ ތެރެއިން ތިން ފަރާތް ހޮވުމަށް ތަކެއްޗާ ގުޅިގެން ދިން ލިޔުން
2024/88-1	12	ދާއިރާ ނަންބަރ 1 ގައި ތިބި ވޯޓަރުންގެ ތެރެއިން ކައުންސިލް ދާއިރާ ނަންބަރ 3 ގައި ތިބި ވޯޓަރުންނަށް ވޯޓު ދިނުމަށް ތަކެއްޗާ ގުޅިގެން ދިން ލިޔުން
2024/88-2	12	ދާއިރާ ކޮމިޝަނަ، ވޯޓަރ ލިސްޓް/ސ.ދަތުރު ގައިގައި ހުންނަ ވޯޓަރުންނަށް (AGR)426-AE/INDIV/2023/19 ވަނަ ކޯޑު ދޫކުރުމާ ގުޅިގެން ދިން ލިޔުން
2024/88-3	12	ދުބާގަ ކޮޅުގެ، ވިލިނގިލި/ސ.ދަތުރު ގައިގައި ހުންނަ ވޯޓަރުންނަށް 426-EA/S3/2014/29 ވަނަ ކޯޑު ދޫކުރުމާ ގުޅިގެން ދިން ލިޔުން
2024/88-4	12	ދުބާގަ ސަރުކާރު، ލޯކަލް ގަވަރންމަންޓް ހުންނަ ވޯޓަރުންނަށް (AGR)426-AE/INDIV/2023/25 ވަނަ ކޯޑު ދޫކުރުމާ ގުޅިގެން ދިން ލިޔުން
2024/88-5	12	ހުޅުވާ ފުލުހުންގެ ވިލިނގިލި ގައިގައި ހުންނަ ވޯޓަރުންނަށް 426-EA/2014/14 ވަނަ ކޯޑު ދޫކުރުމާ ގުޅިގެން ދިން ލިޔުން
2024/89	12	ގުދަނު ހުށަ ހަދާ ހަތަރު ބަދިގެ ގާބިލު ތަންތަނުގެ ލިސްޓް ތައްޔާރު ކުރުމާ ގުޅިގެން ދިން ލިޔުން
2024/90	12	ހަނގުރާ ހިނގާ ދުވަހު ވޯޓުދާނުންގެ ބަލައިގަތުމާ ގުޅިގެން "ކ.ތުލަ ހިސާބު" ގެ ކަންކަން ބަލަހައްޓަން ދިން ލިޔުން
2024/91	11	ދަތުރުފަތުރު ޚިދުމަތް ކުރިޔަށް ގެންދިއުމަށް ބަލަހައްޓަން ހުރި ފަރާތްތަކުގެ ތެރެއިން ކައުންސިލް ކޮމިޓީ ތަކަށް ހިމެނޭ ގޮތަށް ކައުންސިލް ދާއިރާ ނަންބަރ 1 ގައި ތިބި ވޯޓަރުންނަށް ދާއިރާ ނަންބަރ 2 ގެ ކައުންސިލް ކޮމިޓީ ތަކަށް ހިމެނޭ ގޮތަށް ދިން ލިޔުން

2024/92	11	ކުރިއަށްދާ ކުލަބުގެ ބަދަލުގައި 3 ގޯލް "ކާސްރިސް"، "ފ ދިއްދޫ" "ބ ދ ދ" ވ ފަރާތުގައި ކުރިއަށްދާ ލީގުގެ ފަހުގެ ދެ ކުޅުން ކުޅެވުނު ގޮތުގެ ބަދަލުގައި ކުރިއަށްދާ ލީގުގެ ފަހުގެ ދެ ކުޅުން ކުޅެވުނު ގޮތުގެ ބަދަލުގައި ކުރިއަށްދާ ލީގުގެ ފަހުގެ ދެ ކުޅުން ކުޅެވުނު ގޮތުގެ ބަދަލުގައި ކުރިއަށްދާ ލީގުގެ ފަހުގެ ދެ ކުޅުން ކުޅެވުނު ގޮތުގެ ބަދަލުގައި
2024/93	11	ކ ދ ދ ވ ފ ދ ދ ވ ފ ދ ދ ވ ފ

2024/96	11	ތިން ހަތިޔާ ދަށުގައި ހިންގާ ކަނޑުގެ ތަކެތި ގެންގުވުމާ ގުޅޭ ގަވާއިދުގެ ދަށުން ދެވޭ ދަށްކުރުން ދަށްކުރުމުގެ ގޮތުގައި ދަށްކުރާ ދަށުގައި ދަށްކުރާ ދަށުގައި ދަށްކުރާ ދަށ

2024/102	10	ފަރާތްތަކާ ގުޅޭ ލިޔުންތަކާ ހަވާލުވާ ކަންތައްތަކާ ގުޅޭ ކަންކަމުގެ ތަފްޞީލް ހާމަ ކުރުމާ ގުޅޭ ކަންކަމާ ގުޅޭ ކަންތައްތަކާ ގުޅޭ ކަންކަމުގެ ތަފްޞީލް
2024/103	10	ކުރިއަށް ގެންދާ ކަންތައްތަކާ ގުޅޭ ކަންކަމުގެ ތަފްޞީލް ހާމަ ކުރުމާ ގުޅޭ ކަންކަމުގެ ތަފްޞީލް
2024/104-1	10	ދުބާރުދަށ ސީ.ރ، ލިލީފާގެ/ސ.ފަރަށްޓާ ހާދިސާ ވިލާގަދާ 426-PD/S5/2012/30 ނަންބަރު ކުށްވެރިކަމާ ގުޅޭ ކަންކަމުގެ ތަފްޞީލް (65 ވަނަ ބައިގެ ކުށްވެރިކަމާ ގުޅޭ ކަންތައްތަކާ) ކަންތައްތަކާ ގުޅޭ ކަންކަމުގެ ތަފްޞީލް
2024/104-2	10	ތުލާދަށ ހާދިސާ/ސ.ފަރަށްޓާ ހާދިސާ ވިލާގަދާ ކުށްވެރިކަމާ ގުޅޭ ކަންކަމުގެ ތަފްޞީލް EA/S5/2014/27-45 ގެ ފަހުން ހިންގާ ކަންތައްތަކާ ގުޅޭ ކަންތައްތަކާ ގުޅޭ ކަންކަމުގެ ތަފްޞީލް
2024/104-3	10	ބަސްދިރުވި، ކާނާހަދާއިރު/ސ.ފަރާތް ހާދިސާ ވިލާގަދާ (AGR)426-AB/INDIV/2022/139 ނަންބަރު ކުށްވެރިކަމާ ގުޅޭ ކަންތައްތަކާ ގުޅޭ 04 ވަނަ ފުރާނާ ކުށްވެރިކަމާ ގުޅޭ ކަންތައްތަކާ ގުޅޭ ކަންތައްތަކާ ގުޅޭ ކަންތައްތަކާ ގުޅޭ ކަންކަމުގެ ތަފްޞީލް
2024/105-1	10	ވަކި ގޮތެއް ނުކުރެ ކައުންސިލް ކަންތައްތަކާ ގުޅޭ ކަންކަމާ ގުޅޭ ކަންކަމުގެ ތަފްޞީލް: 19/2024/426/491 ގެ ތެރެއިން ކުށްވެރިކަމާ ގުޅޭ ކަންތައްތަކާ ގުޅޭ ކަންތައްތަކާ ގުޅޭ ކަންކަމުގެ ތަފްޞީލް
2024/105-2	10	ފ.ކުޑަ ފުރަތަމަ ލިޔެކިޔުން ކަންތައްތަކާ ގުޅޭ ކަންކަމުގެ ތަފްޞީލް: PD/S2/2013/19-426 ހާދިސާ ވިލާގަދާ ކުށްވެރިކަމާ ގުޅޭ ކަންތައްތަކާ ގުޅޭ ކަންތައްތަކާ ގުޅޭ ކަންތައްތަކާ ގުޅޭ ކަންތައްތަކާ ގުޅޭ ކަންތައްތަކާ ގުޅޭ ކަންކަމުގެ ތަފްޞީލް
2024/105-3	10	ވަކި ގޮތެއް ފާސްކޮށް ދެވުނު ތަންތަނުގެ ތަފްޞީލް ކަންތައްތަކާ ގުޅޭ ކަންތައްތަކާ ގުޅޭ ކަންތައްތަކާ ގުޅޭ ކަންތައްތަކާ ގުޅޭ ކަންކަމުގެ ތަފްޞީލް

2024/105-4	10	ހުޅުވާ ތަކެއްޗާއިގުޅޭ ހުސްހުސް ހުރިހާ ކަންކަމަށް ހ.ހުޅުވާ ފަރާތުގެ ކަންކަން ބަލަހައްޓަން ހ.ހުޅުވާ ކައުންސިލުން ކަނޑައަޅާ ކަންކަމާ ގުޅޭ ކަންކަން ކުރުމަށް ކަނޑައަޅާ ކަންކަން
2024/105-5	10	ހުޅުވާ ތަކެއްޗާއިގުޅޭ ހުސްހުސް ހުރިހާ ކަންކަމަށް ހ.ހުޅުވާ ފަރާތުގެ ކަންކަން ބަލަހައްޓަން ހ.ހުޅުވާ ކައުންސިލުން ކަނޑައަޅާ ކަންކަން ކުރުމަށް ކަނޑައަޅާ ކަންކަން
2024/106	10	ދ ގައުމުގެ ކާނޫނުތަކާ ގުޅޭ ގޮތުން ބަދަލުގައި، ގައުމުގެ ކާނޫނުތަކުގެ ތެރެއިން ދިވެހި ރައްޔިތުންގެ ފުރިހަމަ ބާރުތައް ދިވެހި ރައްޔިތުންނަށް ދިނުމަށް ގެންނަ ގާނޫނު (ގ/ކ/2008/09) ދިވެހިރާއްޖޭގެ ގެންނަ 01 ވަނަ ފާއްދަ (ށ) ގައި ދީފައިވާ ގޮތަށް ބަދަލުގައި ހިންގަންވާ ކަންކަމާ ގުޅޭ ބަދަލުތަކާ ގުޅޭ ކަންކަމަށް ދިވެހި ރައްޔިތުންނަށް ވަކި ގޮތެއް ދިނުމަށް ގެންނަ ގާނޫނު ގެ ދަށުން ހ.ހުޅުވާ ކައުންސިލުގެ ކަންކަން ބަލަހައްޓަން ކ.ހ.ހ.ކ.ކ.ކ

2024/110-01	9	-426 ދަށުވުމުގެ ފަރާތް، ކުރިއަށް ގެންދާ ކަންކަމާ ގުޅިގެން EA/S4/2014/46 ނަންބަރު ކުރިއަށްގެންދާ ތަހުގީގު ކޮމިޓީ ކަމުގައި ކަންކަމުގައި ދެކޮޅަށް ވާ ގޮތަށް ކަންކަން ކުރުމަށް ދެކޮޅަށް ވާ ގޮތަށް ކަންކަން ކުރުމަށް
2024/110-02	9	(AGR)426- ދާދި ކުރިއަށްގެންދާ ކަންކަމާ ގުޅިގެން AB/PRIV/2020/59 ނަންބަރު ކުރިއަށްގެންދާ ތަހުގީގު ކޮމިޓީ ކަމުގައި ދެކޮޅަށް ވާ ގޮތަށް ކަންކަން ކުރުމަށް ދެކޮޅަށް ވާ ގޮތަށް ކަންކަން ކުރުމަށް
2024/110-03	9	ކުރިއަށް ދަތުރު ކުރާ ބަޔަކު ކުރިން ހުށަހަޅާ ފަދަ ކަންކަމުގައި ދެކޮޅަށް ވާ ގޮތަށް ކަންކަން ކުރުމަށް ދެކޮޅަށް ވާ ގޮތަށް ކަންކަން ކުރުމަށް
2024/110-04	9	ސ.ހަނިމާދޫ، ކުޑަ ކުދިންނާ ގުޅުންހުރި ގޭގައި ދާ ފަރާތްތަކުގެ ސަލާމަtéty ކަންކަން ބަލަހައްޓަން ފުރިހަމަ ކަންކަން ކުރުމަށް ދެކޮޅަށް ވާ ގޮތަށް ކަންކަން ކުރުމަށް ދެކޮޅަށް ވާ ގޮތަށް ކަންކަން ކުރުމަށް
2024/111	9	ފަރާތްތަކާ ގުޅުންހުރި ފަރާތްތަކުން ކުރާ ކަންކަމާ ގުޅިގެން ކަންކަން ކުރުމަށް ދެކޮޅަށް ވާ ގޮތަށް ކަންކަން ކުރުމަށް
2024/112-03	10	ހަމަޖެހިފައި ހުންނަ ކަންކަމާ ގުޅިގެން ކުރިއަށް ގެންދާ 3000 ވަކި D2 ގުޅުންތަކުގެ 15 ބައެއް ފަރާތްތަކަށް 04 ދުވަސް ދުވަހުގެ ތަމްރީނު ދިނުމަށް ވަކި 02 ދުވަސް ދުވަހުގެ 14 ބައެއް ފަރާތްތަކުގެ ތަމްރީނު ދިނުމަށް ބޭނުންވާ ވަކި D2 ގުޅުންތަކުގެ ތެދުވެސް 3000 ވަކި ގުޅުންތަކުގެ 3800 ވަކި ގުޅުންތަކުގެ ބޭނުންވާ ފަރާތްތަކަށް ދުވަހުގެ ދަށުން ކުރިއަށް ގެންދާ ކަންކަން ކުރުމަށް ދެކޮޅަށް ވާ ގޮތަށް ކަންކަން ކުރުމަށް
2024/113	10	ކުއްތިރިކަން ލިބުމާ ގުޅިގެން ކަންކަމުގައި ބައިވެރިވާ ފަރާތްތަކުގެ ކުރިން ހުށަހަޅާ ކަންކަމާ ގުޅިގެން ކަންކަން ކުރުމަށް ދެކޮޅަށް ވާ ގޮތަށް ކަންކަން ކުރުމަށް ދެކޮޅަށް ވާ ގޮތަށް ކަންކަން ކުރުމަށް ދެކޮޅަށް ވާ ގޮތަށް ކަންކަން ކުރުމަށް 1 ދަށު ފުރަތަމަ ދުވަހުގެ ދަށުން ބޭނުންވާ 1 ދަށު ފުރަތަމަ ބައިވެރިވާ ފަރާތްތަކުގެ ކުރިން ހުށަހަޅާ ކަންކަމާ ގުޅިގެން ކަންކަން ކުރުމަށް ދެކޮޅަށް ވާ ގޮތަށް ކަންކަން ކުރުމަށް
2024/114-01	10	ދަތުރު ކުރާ ފަރާތްތަކުން ކުރިން ހުށަހަޅާ ކަންކަމާ ގުޅިގެން ކަންކަން ކުރުމަށް ދެކޮޅަށް ވާ ގޮތަށް ކަންކަން ކުރުމަށް ދެކޮޅަށް ވާ ގޮތަށް ކަންކަން ކުރުމަށް ދެކޮޅަށް ވާ ގޮތަށް ކަންކަން ކުރުމަށް
2024/114-02	10	ދުވަހުގެ ދަށުން ބޭނުންވާ ކަންކަމާ ގުޅިގެން ކަންކަން ކުރުމަށް ދެކޮޅަށް ވާ ގޮތަށް ކަންކަން ކުރުމަށް ދެކޮޅަށް ވާ ގޮތަށް ކަންކަން ކުރުމަށް ދެކޮޅަށް ވާ ގޮތަށް ކަންކަން ކުރުމަށް

2024/114-03	10	ހިއްޕާ ފެނުގެން ހަދިޔާ، ބޯޓުގެ ތަކެތި/ސ.ހަތަރު ފާރުގެ ކުރިފަހުގެ ތަކެތި ސަރުވޭ ނަންބަރ: (AGR)426-AE/INDIV/2023/19 ގެ ދަށުން ތަކެތި ގަތުމާ ގުޅޭ ދަށްދުނު ކަންކަމާ ގުޅޭ ކުރިއަށް ގެންދާ ކަންތައް.
2024/115	10	ތަރުތީބުގެ ދަށުން ކުރިއަށް ގެންދާ ކަންތައްތަކާ ގުޅޭ ކަންކަމުގައި ކުރިއަށް ގެންދާ ކަންތައްތަކާ ގުޅޭ ކަންކަމުގައި ތަރުތީބުގެ ދަށުން

2024/122	9	ކްލައިންޓް ޕްރޮޖެކްޓް ފައިނޭންސް ކަންކަން ބަލަހައްޓަން ފުރިހަމަ ކުރެވިފައިވާ ކުންފުނިތަކުގެ ލިސްޓް (A2, B2, C5, D2, D3, SP 5) ދާއިރާގެ ހުށަހެޅުންތައް ހިންގުމަށް ތަކެތި ސަޕްލައި ކުރުމަށް ކުންފުނިތަކުގެ ލިސްޓް ތައްޔާރުކުރުމާ ގުޅޭ ކަންކަން ފުރިހަމަ ކުރުން
2024/123	9	ކައުންސިލް ތިރީގައިވާ ކަންކަމާ ގުޅޭ ކޮމިޓީ ހަފްތާ ކޮންސަލްޓަންސީ ސާރވިސް ކޮންޓްރެކްޓް ތަކުގެ ކަންކަން ބަލަހައްޓަން ފުރިހަމަ ކުރުން
2024/124	9	ހަފްތާ ސާވިފް ހިންގުމާ ބެހޭ ގަޑުގަނޑާ ތަފާތު ގޮތްތަކުގެ ތަފާތު ކަންކަމާ ގުޅޭ ކޮންސަލްޓަންސީ ސާރވިސް ކޮންޓްރެކްޓް ތަކުގެ ކަންކަން ބަލަހައްޓަން ފުރިހަމަ ކުރުން، ތަރުބިއްޔާ ދީގެން ތަމްރީނު ދިނުމާ ގުޅޭ ކަންކަން ބަލަހައްޓަން ފުރިހަމަ ކުރުން ތަކެތި ސަޕްލައި ކުރުމާ ގުޅޭ ކަންކަން ބަލަހައްޓަން ފުރިހަމަ ކުރުން، ކަރަންޓީ ކަންކަން ބަލަހައްޓަން ފުރިހަމަ ކުރުން، ކަރަންޓީ ކަންކަން ބަލަހައްޓަން ފުރިހަމަ ކުރުން ކަންކަމާ ގުޅޭ

2024/126-03	10	ސ.ހިތަދޫ ދިވެހިންނާ، ދެރަ ކައިރިން ފާތިހުގެ ވިލާތަކުގެ ކަންތައް: 426-EA/S2/2014/31 ގެ ތަފްޞީލުގެ ދަށުގައި ދައުލަތުގެ ތަރައްގީ ހިންގުމަށް ކުރިއަށް ގެންދާ ކަންތައްތަކާ ގުޅޭ ކަންކަމާ ބެހޭ ލިޔުންތައް
2024/126-04	10	ސ.ކ.ގ.ދ.ދ ގެ ތަފާތު ދާއިރާތަކުގެ ކަންތައް ފާތިހުގެ ވިލާތަކުގެ ކަންކަމާ ބެހޭ (AGR)426-AE/PRIV/2024/24 ގެ ތަފްޞީލުގެ ދަށުގައި ހިންގާ ކަންތައްތަކާ ގުޅޭ ލިޔުންތައް
2024/126-05	10	ސ.ދަތުރުގައި ގެންދާ ތަކެތި، ބަހައްޓާ ފާތިހުގެ ވިލާތަކުގެ ކަންތައް: (AGR)426-AE/INDIV/2023/33 ގެ ތަފްޞީލުގެ ދަށުން ދެވޭ ދަށ ދައުލަތުގެ ތަރައްގީ ހިންގުމަށް ދަތުރުކުރާ ފަރާތްތަކާ ގުޅޭ ކަންކަމާ ބެހޭ ލިޔުންތައް
2024/126-06	10	ސ.ދަތުރުގައި ގެންދާ ތަކެތި، ބަހައްޓާ ފާތިހުގެ ވިލާތަކުގެ ކަންތައް: (AGR)426-AE/INDIV/2023/33 ގެ ތަފްޞީލުގެ ދަށުން ކުރިއަށް ދަތުރުކުރާ ފަރާތްތަކާ ގުޅޭ ކަންކަމާ ބެހޭ ލިޔުންތައް
2024/127	10	ގަވާއިދު ""ކ ކ ކ ކ ކ" ގެ ދާ ތަރުޖަމާ ތަރުޖަމާކުރުން ގުޅުވައިދިނުމާ ގުޅޭ ކަންކަން. ކ.ކ. ފާދިއްކަ ތަފާތު ބަސްތަކުގެ، ކ.ކ.ކ.ކ ގެ ތަރުޖަމާ ކުރުން، ކ.ކ.ކ.ކ ގެ ތަރުޖަމާ ކުރުން، ކ.ކ.ކ.ކ ގެ ތަރުޖަމާ ކުރުން، ފާދިއްކަ ކ.ކ.ކ.ކ ގެ ތަރުޖަމާ ކުރުން، ކ.ކ.ކ.ކ ގެ ތަރުޖަމާ ކުރުން، ފާދިއްކަ ކ.ކ.ކ.ކ ގެ ތަރުޖަމާ ކުރުން،

2024/129-01	9	ﺇﺒﻩَﺭِﺴْ ﻦْﺑِﺮْﺡْﻮْﺑْﺩْﺡْﺮَﺮْﺴْ ﺑَﺮَﺴْﻮْ ﻭِﺩْﺮَ ﻩَﺒْﺤْﺮَﺑْﺒْﺤْ ﺑْﺮْﺩْﺮَﺴْﻮَﺤَﺑِﺭ ﺳَﻮْﺴْﻮﺡْﺸَﻮْﺴْ ﺵَﺮْﻩْﺩْﺡَﺮَﺴْ ﺭِﻫَﺮْﺩْ، ﺩَﺒَﺮْﺩْ، ﺩَﺒَﺮْﺩْﺮَﻮْﺩْ ﻩِﺴْ ﺵْﺴْﺮْﻮَ ﻫِﺴْﻮَﻩْ ﺭَﺩَﺡْﻩْﺴﻮﺩَﺍِﺭ ﺩْﺒْﺤْﺒْﺩْﻮَﺴْ ﻦْﺑِﺮْﺡْﻮْﺑْﺩْﺡَﺮَﺴْﻮْ ﺩْﺮِﺴِﺩْﺴْ ﺭْﺮَﺮَﺮْﺩْﻮَﻮَ ﺩَﻩْﺴَﻮَﺮَ ﺍَّﺭِﺩْﺒِﺭْﺒْﺤْ ﺵَّﺴْﻮْ ﻩْﺴَّﺮْﺴْﺴﻮﺡْﺸْﻮْ ﺴْﺤْﺩْﺴِﻩْﺴْ ﺳِﺴْﺮَﺩَﻮَّﺭِﻫَﻮَّ ﺴْﻮَﺮَ ﺴْﺒِﻩَﺮَﺴْﺒْﺤْﺴِﺭِﻩْﺩَﺮَﺴْ ﺒْﺴْﺮَﺴَﺮَﺩَﺮَﺴْ
2024/129-02	9	ﺳ.ﺩَﺒَﺮْﺩْ ﺴَﻮْﺵْﻩْﺩْ، ﺩْﻩْﺒَﺮَﻮْ ﺩْﺒْﺮَﻮَﺴَّ ﻩَﺮْﺴْ ﺳ.ﺩَﺒَﺮْﺩْ ﻩِﺴْ ﺵِﺻِﺒَﺭِﻫَّ "ﺴﻮﺵِﺪْ" ﺴْﻮِﺒْﺤْ ﺩَﻩْﺴَﻮَﺮَ ﺍَّﺭِﺩْﺒِﺭْﺒْﺤْ ﺵَّﺴْﻮْ ﻩْﺴَّﺮْﺴْﺴﻮﺡْﺸْﻮْ ﺴْﺤْﺩْﺴِﻩْﺴْ ﺳِﺴْﺮَﺩَﻮَّﺭِﻫَﻮَّ ﺴْﻮَﺮَ ﺴْﺒِﻩَﺮَﺴْﺒْﺤْﺴِﺭِﻩْﺩَﺮَﺴْ ﺒْﺴْﺮَﺴَﺮَﺩَﺮَﺴْ
2024/129-03	9	ﺳ.ﺭِﻮَﺮْﺩْ ﺳِﺮِﺴْ، ﻩَﻮْﻩْﷲ ﺑَﺮَﺴَﺮْ ﺍَّﺭِ ﺩْﺩَﺮْ ﺒْﺤِﺒْﺭَﻫَّ ﺳَﺮْﻮَﺮَ: (AGR)426-AB/INDIV/2022/52 ﺇﻩْﻩَﺴْﻮْﺩْﺩْﺒْ ﻩَﺮَﺮْﺩْ ﺮْﺮْﺴْﺒْﺭَﻫَّ ﺒْﺴِﺮْ ﻫِﺩْﺩْ ﻩِﻮْﺒْﺮَﺩَﺮَﺴْ ﺇﻩِﺭَﺒْﺭَﻫَّ ﺩَﻩْﺴَﻮَﺮَ ﺍَّﺭِﺩْﺒِﺭْﺒْﺤْ ﺵَّﺴْﻮْ ﻩْﺴَّﺮْﺴْﺴﻮﺡْﺸْﻮْ ﺴْﺤْﺩْﺴِﻩْﺴْ ﺳِﺴْﺮَﺩَﻮَّﺭِﻫَﻮَّ ﺴْﻮَﺮَ ﺴْﺒِﻩَﺮَﺴْﺒْﺤْﺴِﺭِﻩْﺩَﺮَﺴْ ﺒْﺴْﺮَﺴَﺮَﺩَﺮَﺴْ
2024/130-01	9	ﺩِﺮْﺮْ ﺸْﺴِﺒَﺤْ ﺴْﺴْﺮِﺴْ 2500 ﻩَﺒَﺮْﺸْﺤْﺒْ E3 ﺦْﺮْﺸْﺤْﺴَﺭِ ﺒْﺴْﻮْﺴَﺭَﻩْﺴْ ﻫَﺒَﺮَﻮْﺒْﺒْﺴْ ﺭِﺴْﺒْﺩَﺮَﺴْ، ﺳ.ﺩِﺮْﺮْ، ﺒْﺮْﺴْﺤْﻮِﺮَّ، ﻩَﻮْﻩْﷲ ﺩْﺒَﺭَﻩْﺩَﺮْ ﺩِﺮِﺮِ ﺍَّﺭِﺒْﺮَﺤْﺮْ ﺒْﺤِﺒْﺭَﻫَّ ﻩِﻩْﻩَﺴْﻮْﺩْﺩْﺒْ ﻩِﺭِﺒْﺮَﺩَﻮَّﺭِﻫَّ ﺩِﺍِﺭ.ﻩَﺭِ.ﻫَّ ﺦْﺮْﺸْﺤْ ﺒْﺮْﺩْﺮَﺴْ ﻩَﻮَّﺴْﻮْﺴْﺒْﺴْﺒْﺴَّ ﺒْﺴْﺮْﺒْﻮْﺴْﺒْﺴَّ ﺴْﺒْﺮْﺒْﻮْﺩْﺩَﺮَﺴْ ﻩِﺒَﺮْﺒْﺤْﺩْﺴْ ﻩِﺭِﺒْﺮَﺩَﻮَّﺭِﻫَﻮَّ ﺩَﻩْﺴَﻮَﺮَ ﺍَّﺭِﺩْﺒِﺭْﺒْﺤْ ﺵَّﺴْﻮْ ﻩْﺴَّﺮْﺴْﺴﻮﺡْﺸْﻮْ ﺴْﺤْﺩْﺴِﻩْﺴْ ﺳِﺴْﺮَﺩَﻮَّﺭِﻫَﻮَّ ﺴْﻮَﺮَ ﺴْﺒِﻩَﺮَﺴْﺒْﺤْﺴِﺭِﻩْﺩَﺮَﺴْ ﺒْﺴْﺮَﺴَﺮَﺩَﺮَﺴْ ﺩَﺒَﺮْﺩْ ﺸْﺴِﺒَﺤْ ﺦْﺮْﺸْﺤْﺴَﺭِ ﺸْﺴِﺒَﺤْ ﺒْﺴْﻮْﺴَﺭَﻩْﺴْ ﻫَﺒِﺭْ ﺸْﺴِﺒَﺤْ ﺴْﺴْﺮِﺴْ ﺒْﺴْﺮْﺒْﻮْﺴْﺒْﺴَّ ﺒْﺴْﺮْﺒْﻮْﺩْﺩَﺮَﺴْ ﺒْﺴْﺮَﺴَﺮَﺩَﺮَﺴْ ﺩَﺒَﺮْﺩْ ﺸْﺴِﺒَﺤْ ﺦْﺮْﺸْﺤْﺴَﺭِ ﺸْﺴِﺒَﺤْ ﺒْﺴْﻮْﺴَﺭَﻩْﺴْ ﻫَﺒَﺮَﻮْﺒْﺒْﺴْ ﺭِﺴْﺒْﺩَﺮَﺴْ ﺒْﺴْﺮْﺒْﻮْﺴْﺒْﺴَّ ﺒْﺴْﺮْﺒْﻮْﺩْﺩَﺮَﺴْ ﺒْﺴْﺮَﺴَﺮَﺩَﺮَﺴْ
2024/130-02	9	ﺩَﺒَﺮْﺩْ ﺸْﺴِﺒَﺤْ ﺦْﺮْﺸْﺤْﺴَﺭِ ﺸْﺴِﺒَﺤْ ﺒْﺴْﻮْﺴَﺭَﻩْﺴْ ﺴَّﺴْ، ﺒْﺴْﻮْﺴَﺭَﻩْﺴْ ﻫَﺒِﺭْ ﺸْﺴِﺒَﺤْ ﺩَﺒَﺮْﺩْﺴْﺒِﺭ ﻭِﻫَﺮَّﺒِﺭ ﺒْﺴْﺮَﺩَﺮَﺴْ ﺮْﺮْﺴْﺒْﺭِﻭَﺒِﺭَﻫَّ ﺒْﺮْﺸْﺤْﻮَﺴْﺒْﺴَّ ﻫْﺒْﺴْﺮْﺴْ ﻫِﺴْ ﺭَﻮَّﺮْ ﺴْﺒْﺴْﺒَﻮْ ﺒْﺮْﺸْﺤْﻮَﺴَّﺭِﻫَ ﺩَﺒَﺮْﺩْﺴْﺴ، ﺸْﺴِﺒَﺤْ ﺴْﺴْﺮِﺴْ ﺴْﺴْﺮَﺩَﻮَّﺭِﻫَّ ﺦْﺮْﺸْﺤْﻮَﺴْ ﺒْﺴْﺮَﺴَﺮَﺩَﺮَﺴْ
2024/131	9	ﻩَﻤْﺪْ ﺳِﻊٍ ﺑَﺎﺭْﺴِﻮﺡَّﺭِﻫَ ﺮْﺮْﺴْﻮَﺮْ ﺴْﺒْﺮِﻫْﺴْ ﺳِﻊٍ ﺍَّﺭِ ﺮْﺒَﺮْ ﺸْﺒْﺮِﻫْﺴْ ﺴْﺴْﺮِﺴْ ﺒْﺮْﺩْﺮَﺴْ ﺩْﺒْﺮِﺴْ ﺭِﺒْﺮِﺸْﺤْ ﺩْﺒْﺮِﻫْﺩَﺮَﺴْ ﺴْﺴْﺮَﺩَﻮَّﺭِﻫَّ ﺸْﺒْﺮِﺴْﺤْﺮْﺴْﺴَﻮَﺮَ ﺒْﺴْﺮْﺴْﺴﻮﺡْﺸْﻮْ ﺵْﺴْﺮْﺒْﺴَﺮْﺴْﺒْ ﺩْﺒْﺮِﺴْ ﺭِﺒْﺮِﺸْﺤْﺴَﺮْﺴْﺒْ ﺵْﺤْﺩْﺴَﺭِ ﺒَﺮْﺩْﺴْﺴﻮﺡْﺸْ ﻩَﺒْﺮْﺩْﺴْﺴﻮﺡْﺸْﻮْ ﺒَﺮْﺴَﺮْﺩْﺒْﺴْﺒْﺴَّ ﺒَﺮْﺴَﺮْﺩْﺒْﺴْﺒْﺴَّ ﺒْﺴْﺮْﺒْﻮْﺴْﺒْﺴَّ ﺒْﺴْﺮَﺴْﺒْﺴْ ﺒْﺴْﺮْﺒْﻮْﺩْﺩَﺮَﺴْ ﺒْﺴْﺮَﺴَﺮَﺩَﺮَﺴْ ﺩَﺒَﺮْﺩْﺴْﺴ ﺵْﺤْﺒَّﺭْ ﺒَﺮْﺴَﺮْﺩْﺒْﺴْﺒْﺴَّ ﺒْﺴْﺮْﺒْﻮْﺩْﺩَﺮَﺴْ ﺒْﺴْﺮَﺴْﺒْﺴْ 426-B(4)/2024/125 ﺴْﺴْﺮِﺴْ ﺒْﺮْﺩْﺮَﺴْ ﺴْﺴْﺮَﺩَﻮَّﺭِﻫَﻮَّﻫِﻭ ﺩْﺒْﺮِﺴْﺤْﺮْﺴْﺴَﻮَﺮَ ﺒْﺴْﺮْﺒْﻮْﺩْﺩَﺮَﺴْ ﺒِﺒَّﺮْﺩْﺴْﺴﻮﺡْﺸْﻮْ ﺒْﺴْﺮْﺒْﻮْﺴْﺒْﺴَّ ﺒْﺴْﺮْﺒْﻮْﺩْﺩَﺮَﺴْ ﺒْﺴْﺮَﺴَﺮَﺩَﺮَﺴْ
2024/132	9	ﺇﻩْﻩَﺒْﺤْﺒَّﺭْﺴﻮﺩْﺒْﺮِﻫْﺴْﺒْﺴَّ ﺵَّﺴَّﺭِﻫَ ﺇﻩْﻩَﺴْﺴْﺮَﺩْ ﺒَﺮْﺩْﺴْ ﺩْﺒَﺮْﺩْ ﻭَ ﺴﻮﺵَﺮَﺮْﺩْﺒَﺭِﻫَ ﻩَﺒَّﺮَﺴْﺒْﺴَّ ﺒْﺴَﺮَﺮْﺩْﺴﻮ ﻩِﺴْﺮْﺒْﺴْﺒْﺴَّ ﺭْﺴﻮﺵِﺴْ 10494·23 ﻩَﺒَﺮْﺸْﺤْﺴْ ﻫِﺴْ ﺭَﺩَﺡْﻩْﺴﻮﺩَﺮَﺴْ ﺒْﺴْﺮَﺴَﺮَﺩَﺮَﺴْ

2024/133	9	ﺑَﺎﺫْﺷﻮﻓْﺬُ ﺳَﺮْﺷَﻪَﺒْ ﺳِﺮْﺩْﺷْ B-426 061/2022/(4) ﺩْﺑَﺮَﻗَﺒْﺸْ، ﺃَﺩْ.ﺟْ.ﺑِﻮَﻩِ ﻫَّ.ﻉِ.ﺃَﺩْﺬُ ﺑِﻔْﺮَﺩَﻣْ ﺗَّﻩِﺩْﺑَﺒْﺮَﺩْﺷَﻪَﺑَﻩِ ﺑَﺴﺀَﺃَﺑِﺮَﻗَﻩِﻮَّ ﺳَﻪَﺒَﺮَﺃَﺩْﻔْﺮَﻣَﺑَﺬُ ﻣَﺒَﻩِﺸْ ﻫَّﺒَّﻮْ ﺩَﺬُ ﻣَﻮْﺒْﺬُ ﺳَﺮْﺷَﻪَﺒْ 404 (ﻫَّ.ﻩِ.ﺃَﻣْﻮْ) ﺳَﻪَﺒَﺮَﺃَﺩْﻔْﺮَﺷْﺸَﻩِ ﻫَﺮِ ﺃَﺩْﺟْ.ﺟْﺑِﻮَﻩِ ﺭَﻣَﻮْﺗْ ﺳْﺒَﺒَﻮْ ﺑَﻩِﺩَﻣِﺷْ ﻫَﺮَﺳﻪًﻩِ ﻫِﺷْﻮُﺬُﺷْ 300 ﻫَﺮَﺑَﻮْﻮْﻩْ ﻫِﺷْ ﻫَﺮِ ﺑَﻩِﺬُ ﺗَﻣْﻫَﺮْ ﻮْﻮَﺴْ ﺳَﻪَﺒَﺮَﺃَﺩْﻔْﺮْﺷْ 300 ﻫَﺮَﺑَﻮْﻮْﻩْﺬُ ﻫِﺷْ ﻫَّ.ﻉِ.ﺃَﺩْﺬُ ﺑِﻔْﺮَﺩَﻣْ ﺗَّﻩِﺩْﺑَﺒْﺮَﺩْﺮْ ﺭِﺩَﺳَﻩِ ﻫِﺩْﺷْ ﺑَﻩِﺷْﺳَﺮَﺗَّ ﺑَّﻣَﺮْ ﻫِﺷْ ﻮْﻮْﺑَﺒْﺮَﺩْﺮْ ﺑُﺷْﺳَﺑَﺮَﺩْﺮْ
2024/134	7	ﺭِﻣَﻮْﻮْﺬُ ﺩَّﺩْﺷْﻮْﻮْ ﻮْﻮْﺑِﻣَﺩْ ﻮْﺷْ ﺳَﻪَﺒَﺮَﺃَﺩْﻔْﺮْﺷْ ﻮْﻮْﺑَﺒْﺮَﺩْﺮْ ﺳَﺴﺀَﺃَﺑِﺮَﻗَﻩِﻮَّ ﻫِﺷْﻣَﻩْ، ﻫَّﻮْﻩْﺷْ ﻫَﺮْﺩْﺑَﻮَﻩِﻮَّ ﺗَّﻣَﺮْ 1500 ﻫَﺮَﺑَﻮْﻮْﻩْ ﺭِﺩْﺷَّﺑَﺮْﺷْ ﺑَّﻣِﻣَﻩْ ﺭَﺩَﻣَﻩْﺳَﻮَﻩِ ﻫُﺮْﺩْﻮْﺩَﺮْ ﺑُﺷْﺳَﺑَﺮَﺩْﺮْ
2024/135	7	ﻮُﻮْﻮْ ﻫِﺷْ ﻫَﻣَﺮْ ﺭِﻩْﺳَّﻮَﻩِﻮَّ ﺑَّﻣِﻣَﻩْ ﺭِﺩْﺷَّ ﺳَﻪَﺒَﺮَﺃَﺩْﻔْﺬُ ﺩَﺑُﻣَﺑَﺮْ ﺭُﺑَﺮَﺑِﻮَﻩِﻮَّ ﺑِﺳْﻮْﻣْﺬَﻩِﻮَّ ﺳَﺮْﺷَﻣَﻩْ ﻫِﺭْﺩَﺮْ ﺑُﺷْﺳَﺑَﺮَﺩْﺮْ"
2024/136	7	ﺗَﺫْﺩْﺟِ ﻫِﺭَّﻮِﻩِ ﻮُﻮَّﺗَّﻩِﺷْ ﻫُﻫِﺭَﻮَﻩِﻮَّﺑَّﻣَﺮْ ﺑُﺑِﻮَﻮُﺷْﺷْﻣْ ﺑَﺩَﺮْ ﻫُﻮَﻮَّﻣَﻣَﺮْ ﻫُﺷْﺬُﺩَﺮْ ﺑُﺷْﺳَﺑَﺮَﺩْﺮْ
2024/137	10	ﻫَﺎﺋْﺬُ ﻫِﺷْﻫَﺑِﺷَّﺳَﺳَﺮَﻣْ ﻫُﻫَﺑِﺑُﻮُﻮْﺷْ ﺗُﺷْﻮَّﻮَﻩِﻮَّ ﺃَﺩْ.ﺟْ.ﺟْ ﺩَﻩِ ﺑَﺎﺫْﺷﻮﻓْﺬُ ﻮَﻮَّﻣَﻮْﺷْ ﺳَّﻩِ ﺑَﺑَﻫَﺮْﻮْﺩَﺮْ ﺑُﺷْﺳَﺑَﺮَﺩْﺮْ
2024/138	9	ﻫَﺎﺋْﺬُ ﺳﻪﻊ ﺭِﻣَﻮْﻮْ ﻫَﺎﺫْﺑَﺮَ ﻫَﺑَﻫَﺎﺋْﺒَّﺷْ ﻫَﺑُﺑَﻫَﺎﺋْﻮُﻮْﺩَﺮْ 136294·21 ﻫَﺮَﺑَﻮْﻮْﻩْﺬُ ﻫِﺷْ 20 ﻫَﺮَﺑَﻮَﺷْ ﺑَﻫَﻫَﺷْ ﺗُﺷْﺑَﺮَﺩْﺮْ ﺑَﺑَﺮُﻮْﺷْ ﺳَﺮْﺷَﻣَﺑْ: 223-426(IUL) /AB/426/2024 ﻫِﺋْﻮُﻮَّﺷْﺬُ ﻮَﺑَﺮْﺷْ ﺭُﺑَﺮَﺑِ ﻫِﻮَﺑَﻫْﺷَﻣَﺑَﺬُ ﻫِﻮُﺑَﻫَّﺷَﻣَﺷْ ﺩَﺑَﺮَﻮَّ ﺳِﺭِ، ﻫِﻮَﺑَﻣْ ﻫُﻮُﺑَﺑَﺑَﺩْﺮْ ﻮُّﺷْﺑَ ﻫِﻮُﺑَﻫَّﺷَﻣَﺷْ ﺑَّﺩِﻫِﺷْ ﺳَﻫْﺷَﻣَﺷْ ﻫُﻮُﺑَﺑَﺑَﺩْﺮْ ﻫُﻫِﺭَﻮَﻩِﻮَّ ﺩَّﻣُﺬُﺩَﻫِﺷْﺳَﻫِﻫَﺷْ ﻫِﻫُﺩَﻫِﻫُﻮُﻫْ ﻫِﻮَﺩِﻫُﺑَﺑَ ﻫِﻮَﺑَﻣْ ﻫُﻮُﺑَﺑَﺑَﺩْﺮْ ﻫُﻫِﺭَﻮَﻩِﻮَّ ﺩَﻫْﺳَﻮَﺑَﻫَّﺷَﻣَﺷْ ﺑَّﺩِﻫِﺷْ ﺳَﻫْﺷَﻣَﺷْ ﺑَّﺩِﻫِﺷْﺳَﻫِﻫُﺑَﺑَﺑَﺩْﺮْ ﺩَّﻣُﺬُﺩَﻫِﺷْﺳَﻫِﻫَﺷْ ﻫِﻫُﺩَﻫِﻫُﻮُﻫْ ﻫِﻮَﺩِﻫُﺑَﺑَ ﻫِﻮَﺑَﻣْ ﻫُﻮُﺑَﺑَﺑَﺩْﺮْ ﻫُﻫِﺭَﻮَﻩِﻮَّ ﺩَﻫْﺳَﻮَﺑَﻫَّ

2024/141	9	ހ. ފައިސަލް ގައި ވެރަށް ކައުންސިލްގެ ތަރައްގީ ކަންކަމާ ގުޅިގެން ކައުންސިލްގެ ކޮމިޓީ ތަކުގެ ކަންކަމާ ގުޅިގެން ކައުންސިލްގެ ކަންކަމާ ގުޅިގެން
2024/141-1	6	ދަ ސިޓީ ކޯޓުގެ ނިންމުން PD/S1/2014/04 ގެ ތެރެ PD/S1/2013/40-426 ގެ ދަށުން ކުށްވެރިކަމުގެ ދަ ސްޓޭޓަސް ދަ ސްޓޭޓަ ސްގެ ދަ ސްޓޭޓަ ސްގެ ދަ ސްޓޭޓަ ސްގެ

2024/142-1	6	ﺣَﺆْﺷﻪﺼْ ﺋْﺒَﻫِﺆْﺸْ ﺟِﺮِﺟْﺓْ ﻫًﻫِﺬْﺑْ ﻒُﻮِﻮَﻫِﻮً ﺳَﺸْﻫَﺒْ: 426-PD/S1/2014/04 ﻫَﻫِ PD/S1/2013/40-426 ﺬْﻫْﻫَﺴْﻮْﺪْﺪُﺊْ ﻫَﺮْﺸْ ﺜْﺮْﺼْﺑِﻮَﻫِﻮً ﺼْﻫِ ﻫﺪُﺊْ ﺜْﺟِﺒَﺪَﺴً ﺪًﺆْﺼْﺑِﺸْﺮِﺸْﺪَﺮَّﻫِ ﺸْﺮُﺸْﺑِﺑْﺒِ ﺼْﻫِ ﻫَﺒَﻫِﺆْﺸْ ﺮُﺸْﺑِﻫِ، ﺼْﻫِ ﻫﺪُﺊْ ﺪْﺸْﻫَﺮُﻫْ ﻫِﻫْﺼْﺼْﺑِﺸْﺮِﺸْﺪَﺮَﺸْ ﺬْﻫِﺮِﻮَﻫِﻮً ﺪَﺸْﺴَﻮَ ﻫًﻫِﺬْﺑِﺆْﺸْ ﺜْﺸْﺓْ ﺓْﺜَﺸْﺴﻪﺆْﺜْ ﺼْﺟْﺓِﻫِﺸْ ﺴِﺸْﺪَﻮَﺪًﻮَﻫِﻮً ﺜْﺟَﻮْﺼْ ﺼْﺑِﻫَﺸْﺆْﺸْﺑِﻫِﺪَﺸْ ﺆْﺸْﺴَﺼَﺪَﺸْ
2024/142-2	6	ﺴﻪ.ﺮِﻫَﻮْﺸْ ﺼْﺑِﻫَﺼْﺜْﺸْﺓْ، ﺼَﺴَﺸْﺒِﺑِﺮ ﻫًﻫِﺬْﺑْ ﻒُﻮِﻮَﻫِﻮً ﺳَﺸْﻫَﺒْ: (AGR)426-AB/INDIV/2022/139 ﺬْﻫْﻫَﺴْﻮْﺪْﺪُﺊْ ﻫَﺮْﺸْ ﺜْﺮْﺼْﺑِﻮَﻫِﻮً ﺼْﻫِ ﻫﺪُﺊْ ﺜْﺮْﺼْﺑِﺑْﺒِ ﺮُﺑِ ﺼْﻫِ 5 ﺪَﺮُﺊْ ﻫَﻮَﺮْﺪُﻮَﻫِ 12 ﺪَﺮَﺸْ ﻫَﺮَّﻮَﻫِﺆْﺸْ ﺬْﻫْﺼْﺼْﺑِﺼْ ﺜْﺓْ ﺮَﺪَﺓَﻫْﺴَﻫِﺮِﺸْﺪَﺸْ ﺬْﻫِﺮِﻮَﻫِﻮً ﺪَﻫْﺴَﻮَ ﻫًﻫِﺬْﺑِﺆْﺸْ ﺜْﺸْﺓْ ﻫْﺓْﺜَﺸْﺴﻪﺆْﺜْ ﺼْﺟْﺓِﻫِﺸْ ﺴِﺸْﺪَﺮَﺸْﻫَﺒْ ﺜْﺟَﻮْﺼْ ﺼْﺑِﻫَﺸْﺆْﺸْﺑِﻫِﺪَﺸْ ﺆْﺸْﺴَﺼَﺪَﺸْ
2024/142-3	6	ﺴﻪ.ﺟِﺓْﺸْ، ﺮَﻫُﻫْ ﻫَﺒْﺪَﺪَﺸْ ﺷْﺴﻪﺒْﺪْ ﻫًﻫِﻫْ ﺬْﻫْ ﻒُﻮِﻮَﻫِﻮً ﺳَﺸْﻫَﺒْ: 426-EA/S1/2014/32 ﺬْﻫْﻫَﺴْﻮْﺪْﺪُﺊْ ﻫَﺮْﺸْ ﺜْﺮْﺼْﺑِﻮَﻫِﻮً ﺼْﻫِﺜْﺓْﺪُﺊْ ﺪْﺸْﻫَﺮُﻫْ ﻫِﻫْﺼْﺼْﺑِﺸْﺮِﺸْﺪَﺸْ ﺬْﻫِﺮِﻮَﻫِﻮً ﺪَﻫْﺴَﻮَ ﻫًﻫِﺬْﺑِﺆْﺸْ ﺜْﺸْﺓْ ﺓْﺜَﺸْﺴﻪﺆْﺜْ ﺜْﺟَﻮْﺼْ ﺼْﺑِﻫَﺸْﺆْﺸْﺑِﻫِﺪَﺸْ ﺆْﺸْﺴَﺼَﺪَﺸْ
2024/142-4	6	ﺴﻪ.ﺮِﻫَﻮْﺸْ، ﺴَﻫِﺮِﺸْﺷْﺪُﺊْ ﺑَﺜِﺮْﺸْ ﺩْﺸْﺴً ﻫًﻫِﺬْﺑْ ﻒُﻮِﻮَﻫِﻮً ﺳَﺸْﻫَﺒْ: (AGR)426-AE/INDIV/2024/50 ﺬْﻫْﻫَﺴْﻮْﺪْﺪُﺊْ ﻫَﺮْﺸْ ﺜْﺮْﺼْﺑِﻮَﻫِﻮً ﻫَﺮْﺴِﺪْﺟِﺪُﺊْ ﺼْﻫِﺸْﻮْﺴْﺓْﺪُﺸْﺓْ ﻮِﻫْﺷْﺪُﺊْﺪُﺸْ ﺮْﻫْﻫَﺮَﺸْ ﺬْﻫِﺮِﻮَﻫِﻮً ﺪَﻫْﺴَﻮَ ﻫًﻫِﺬْﺑِﺆْﺸْ ﺜْﺸْﺓْ ﻫْﺓْﺜَﺸْﺴﻪﺆْﺜْ ﺜْﺟَﻮْﺼْ ﺼْﺑِﻫَﺸْﺆْﺸْﺑِﻫِﺪَﺸْ ﺆْﺸْﺴَﺼَﺪَﺸْ
2024/142-5	6	ﺜْﺮُﺸْﺪُﺊْ ﺴَﻫَﺒَﻫْﻫِﺮ ﺼْﺑِﺮ ﺪَﺸْﺓْﺓْﺷْﺪُﺊْﺷْﺪً ﺪَﺒْﺪَﺒَﺓَﺸْ ﻫِﺸْ ﻫِﻫْﺼْﺷْﺪُﺊْﺪُﺷْﺪً ﺪُﺊُﺴْﺓْﺸْ ﺩِﺼِﺴْﺓْﺸْ ﺼْﺑِﺮ ﺓْﺜْ ﺼْﻫِﺪُﺓْ ﺜْﺓْﺪُﺸْ، ﻫْﺸْﻮَﻫَﺒَﺸْﺪَﺸْﺓْ ﻫْﺸْﺓْ ﻫْﺴَﺒِﺮِﺓْ ﺪُ ﺳَﺸْﻫَﺒْ: WMPC/426/2024/27-438 ﺴﻪﻊِ ﻫِﺸْ ﺮْﺴَﺮَﺪُﻫْﻮً ﻒُﻮِﻮَﻫِﻮً ﺪَﻫْﺴَﻮَ ﻫًﻫِﺬْﺑِﺆْﺸْ ﺜْﺸْﺓْ ﻫْﺓْﺜَﺸْﺴﻪﺆْﺜْ ﺜْﺟَﻮْﺼْ ﺼْﺑِﻫَﺸْﺆْﺸْﺑِﻫِﺪَﺸْ ﺆْﺸْﺴَﺼَﺪَﺸْ
2024/142-6	6	ﻒُﺪُﺊْ ﺪُﺓِﻫَﻮَﺪًﻫِ ﺪُﺑِﺪُﺸْ ﺑَﺬْﺸْﺴﻪﺆْﺪُﺊْ ﺳَﺸْﻫَﺒْ: (IUL)426-AE/426/2024/397 ﻫِﻫْﺒِﻮً ﻫَﺸْﺪُﺸْﺓْ ﻫَﺸْﺪُﻮِﻮَﻫِﻮً ﺪُﺸْﺪُﺸْﻫَﻮَﺪًﻫِ ﺼْﺑِﻮً ﺪُﻮَﺸْﻫَﻮَﺪًﻫِ ﺪُﻮَﺸْﻫَﻮَﺪًﻫِ ﺪُﺑِﻮً ﻒُﻮِﻮَﻫِﻮً ﺪَﻫْﺴَﻮَ ﻫًﻫِﺬْﺑِﺆْﺸْ ﺜْﺸْﺓْ ﻫْﺓْﺜَﺸْﺴﻪﺆْﺜْ ﺜْﺟَﻮْﺼْ ﺼْﺑِﻫَﺸْﺆْﺸْﺑِﻫِﺪَﺸْ ﺆْﺸْﺴَﺼَﺪَﺸْ

2024/143-1	6	ފައިލް ނަންބަރ: PD/S2/2013/19-426 ތިމާ ވިދާޅުވާ ފަދައިން ހަމަ ހަނދާންކޮށް ދެން ކުރިއަށް ދާންވާ ކަންކަމާ ގުޅިގެން ދަންނަވާ ކަންތައް ކަނޑައަޅާ ދިނުމަށް ދެން ކުރިއަށް ދާންވާ ކަންކަމާ ގުޅިގެން ދަންނަވާ ކަންތައް ކަނޑައަޅާ ދިނުމަށް
2024/143-2	6	ފައިލް ނަންބަރ: (AGR)426-EA/S2/2014/13 ތިމާ ވިދާޅުވާ ފަދައިން ކުރިން ފެނިފައިވާ ކަންކަމާ ގުޅިގެން ދެ ދުވަހުގެ ތެރޭގައި ކަނޑައަޅާ 6 ގަޑި ތެރޭގައި ބައެއް ކަންކަން ހައްލުކުރުމަށް ކަނޑައަޅާ ދިނުމަށް ދެން ކުރިއަށް ދާންވާ ކަންކަމާ ގުޅިގެން ދަންނަވާ ކަންތައް ކަނޑައަޅާ ދިނުމަށް
2024/143-3	6	ކުރިން ކަނޑައަޅާ ގަޑަކާ ހަމައަށް ތިމާ ވިދާޅުވާ ފަދައިން ފައިލް ނަންބަރ:FNK-B/426/2024/29 ގެ ތެރެއިން ކުރިއަށް ދާންވާ ކަންކަމާ ގުޅިގެން ދަންނަވާ ކަންތައް ކަނޑައަޅާ ދިނުމަށް ދެން ކުރިއަށް ދާންވާ ކަންކަމާ ގުޅިގެން ދަންނަވާ ކަންތައް ކަނޑައަޅާ ދިނުމަށް
2024/144	12	ކޮމިޝަނުގެ ކުރިން ބާއްވާ ރަސްމީ ކަންތައްތަކުގެ ތަފްޞީލް ހާމަ ކުރުމަށް ދެން ކުރިއަށް ދާންވާ ކަންތައް ކަނޑައަޅާ ދިނުމަށް ދެން ކުރިއަށް ދާންވާ ކަންކަމާ ގުޅިގެން ދަންނަވާ ކަންތައް ކަނޑައަޅާ ދިނުމަށް
2024/145	7	ކޮމިޝަނުގެ ކުރިން ބާއްވާ ރަސްމީ ކަންތައްތަކުގެ ތަފްޞީލް ހާމަ ކުރުމަށް ދެން ކުރިއަށް ދާންވާ ކަންކަމާ ގުޅިގެން ދަންނަވާ ކަންތައް ކަނޑައަޅާ ދިނުމަށް ދެން ކުރިއަށް ދާންވާ ކަންކަމާ ގުޅިގެން ދަންނަވާ ކަންތައް ކަނޑައަޅާ ދިނުމަށް
2024/146	7	ކުރިން ކަނޑައަޅާ ދުވަހުގެ ތެރެއިން ކަނޑައަޅާ ދުވަހުގެ ކުރިން ކަނޑައަޅާ ދުވަހުގެ ތެރެއ

2024/148	9	ﭼﯣﯟ ﯦﯝﯘﯞ ﯧﯣﯟﯞﯤﯓﯧ ﯞﯤﯟ ﯖﯖﯟﯖﯣﯟﯣﯟﯓﯣ ﯝﯣﯞﯣﯟﯖﯧﯞﯤﯟﯣﯟﯓﯣ ﯓﯘﯟﯦﯤﯟﯞﯤ، ﯖﯤﯝﯖﯟ ﯤﯣﯟﯦﯣﯟﯓﯤﯟﯞﯤ ﯧﯟﯖﯣﯟﯓﯣ ﯦﯣﯟﯖﯤﯟﯞﯤ ﯦﯣﯟﯖﯣﯟﯓﯣ
2024/149	8	ﯞﯤ ﯦﯝﯟﯖﯣﯟﯝﯤﯟ ﯦﯦﯟﯖﯣﯟﯖﯤﯟ ﯝﯤﯞﯤ ﯓﯘﯟﯓﯣﯟﯞﯤ، ﯦﯝﯟﯖﯣﯟﯝﯤ ﯦﯤﯟﯞﯤ ﯟﯣﯟﯓﯣﯟﯞﯤ ﯦﯣﯟﯖﯣﯟﯓﯣ ﯞﯤﯟ ﯦﯝﯟﯖﯣﯟﯝﯤ ﯦﯤﯟﯞﯤ ﯞﯤﯟ

2024/155-2	11	(AGR)426-: ތިމާވެށި ދާއިރާ ވަކިކުރުމުގެ ގަވާއިދު AB/INDIV/2020/66 ގެ ދަށުން ދިވެހި ރައްޔިތުންނަށް ދެއްވާ ހަނދާންކުރުމުގެ ދަށުން ކުރިއަށް ގެންދާ ކަންތައްތަކުގެ ތަފްޞީލް ހާމަކުރުމަށާއި ގަވާއިދުގެ ދަށުން ކުރިއަށް ގެންދާ ކަންތައްތަކުގެ ތަފްޞީލް ހާމަކުރުމަށް
2024/155-3	11	(AGR)426-: ތިމާވެށި ދާއިރާ ވަކިކުރުމުގެ ގަވާއިދު AB/PRIV/2021/5 ގެ ދަށުން ދިވެހި ރައްޔިތުންނަށް ދެއްވާ ހަނދާންކުރުމުގެ ދަށުން ކުރިއަށް ގެންދާ ކަންތައްތަކުގެ ތަފްޞީލް ހާމަކުރުމަށާއި ގަވާއިދުގެ ދަށުން ކުރިއަށް ގެންދާ ކަންތައްތަކުގެ ތަފްޞީލް ހާމަކުރުމަށް
2024/156-1	11	ސ.ގުރ. ދިވެހިރާއްޖެ ފުރަތަމަ C3 ގަޑި ގެންނަ ދަނޑުވަރު ކުރިއަށް ގެންދާ ގަވާއިދުގެ ދަށުން ދިވެހިރާއްޖެ ފުރަތަމަ ގަޑި ގެންނަ ދަނޑުވަރު ކުރިއަށް ގެންދާ ގަވާއިދު، ކުރީގެ ގަވާއިދު، ސ.ގުރ. ތަރުތީބު ކުރުމުގެ A032745 ގެ ދަށުން ބަދަލުގެ ގަވާއިދު ތަކުގެ ދަށުން ކުރިއަށް ގެންދާ ކަންތައްތަކުގެ ތަފްޞީލް ހާމަކުރުމަށް ގަވާއިދުގެ ދަށުން ކުރިއަށް ގެންދާ ކަންތައްތަކުގެ ތަފްޞީލް ހާމަކުރުމަށް
2024/156-2	11	ދިވެހި ދިވެހި ފުރަތަމަ ފަހަރަށް ފެނުނު ފަދަ ބަދަލުގެ ގަވާއިދު ދަށުން ކުރިއަށް ގެންދާ C4 ގެ 5000 ގައުދާ 15 ގަޑިއިރު، 02 ގައުދު ދިގުންތަކުގެ ބަދަލުގައި ގައި ކުރިއަށް ގެންދާ ކަންތައްތަކުގެ ތަފްޞީލް ހާމަކުރުމަށާއި ގަވާއިދުގެ ދަށުން ކުރިއަށް ގެންދާ ކަންތައްތަކުގެ ތަފްޞީލް ހާމަކުރުމަށް
2024/156-3	11	ދިވެހި ދިވެހި ފުރަތަމަ ފަހަރަށް ފެނުނު ބަދަލުގެ ގަވާއިދު ދަށުން ކުރިއަށް ގެންދާ D2 ގެ 3000 ގައުދާ 15 ގަޑިއިރު 02 ގައުދު ދިގުންތަކުގެ ބަދަލުގައި 04 ގައުދު ދިގުންތަކުގެ ބަދަލުގައި 02 ގައުދު ދިގުންތަކުގެ ބަދަލުގައި D2 ގެ 15 ގަޑިއިރު ދިގުންތަކުގެ ބަދަލުގައި ގައި ކުރިއަށް ގެންދާ ކަންތައްތަކުގެ ތަފްޞީލް ހާމަކުރުމަށާއި ގަވާއިދުގެ ދަށުން ކުރިއަށް ގެންދާ D1 ގެ 1800 (ދެހާސް ތިންސަތް) ގައުދާ ދިގުންތަކުގެ ބަދަލުގައި ގައި ކުރިއަށް ގެންދާ ކަންތައްތަކުގެ ތަފްޞީލް ހާމަކުރުމަށް ގަވާއިދުގެ ދަށުން ކުރިއަށް ގެންދާ ކަންތައްތަކުގެ ތަފްޞީލް ހާމަކުރުމަށް

2024/156-4	11	ތަރައްޤީ ހިންގާ ދަނޑިތަކުގެ " 2025 ވަނަ ސަނަވަރު " ދެކުނު ދަނޑި ދިގު ކުރުމާ ގުޅޭ ކޮންޓްރެކްޓް ގަބޫލުކުރުމާ ބެހޭ ކޮމިޓީ
2024/156-5	11	ތަރައްޤީ ހިންގާ E3 ވަނަ ދަނޑި ކ.ފޮށީ E5 ވަނަ ދަނޑި ކ.ގުއްދޫ ފޮށީ ގެ ދަނޑި ދިގު ކުރުމާ ގުޅޭ ކޮންޓްރެކްޓް ގަބޫލުކުރުމާ ބެހޭ ކޮމިޓީ، ތަރައްޤީ ހިންގާ E3 ވަނަ ދަނޑި ކ.ގުއްދޫ ފޮށީ ގެ E5 ވަނަ ދަނޑި ކ.ގުއްދޫ ފޮށީ ގެ ދަނޑި ދިގު ކުރުމާ ގުޅޭ ކޮންޓްރެކްޓް ގަބޫލުކުރުމާ ބެހޭ ކޮމިޓީ، ތަރައްޤީ ހިންގާ ދަނޑިތަކުގެ ކޮންޓްރެކްޓް ގަބޫލުކުރުމާ ގުޅޭ ކޮމިޓީ
2024/157	11	ތަރައްޤީ ހިންގާ ދަނޑިތަކުގެ ކޮންޓްރެކްޓް ވަނަ 1518 ވާނެ ވަރަށް 1604 ބޭނުންވާ ބަދަލުތަކެއް ކަނޑައެޅުމާ ގުޅޭ ކޮމިޓީ
2024/158	11	(2024 ވާ 29) B(4)/2024/051-426 ނަންބަރުގެ ލިޔުމުގައި ކަނޑައަޅާ ގޮތުގެ ދަށުން ދެކުނު ދަނޑި ދިގު ކުރުމާ ގުޅޭ ކޮންޓްރެކްޓް ގަބޫލުކުރުމާ ބެހޭ ކޮމިޓީ ގެ 3 ވަނަ ފަރާތުގެ ވާހަކަ ދެކެވުނު ގޮތުގައި"
2024/159	11	ތަރައްޤީ ހިންގާ ކަނޑުވަޅުގެ ކުރިމަގު ދެކުނު ދަނޑި ދިގު ކުރުމާ ގުޅޭ ކޮންޓްރެކްޓް ގަބޫލުކުރުމާ ބެހޭ ކޮމިޓީ ގެ 223014 ނަންބަރުގެ ފައިދާ ގެނެވޭ ކަންތައް (ކުރިއަރުވައި ގަންނަ ބަދަލު) 1،500،000.00
2024/160	11	ގައުމީ ތަރައްޤީ ބޭންކުގެ ދަށުގައި ހުންނަ ކޮންޓްރެކްޓް ކަނޑައެޅުން ބަލައިގަތުމާ ގުޅޭ ކޮމިޓީ، ލޭ 1 ވާހަކަދެކެވުން ބަލައިގަތުމާ ގުޅޭ ކޮމިޓީ ގެ ދަށުގައި ތަރައްޤީ ހިންގާ ދަނޑިތަކުގެ ކޮންޓްރެކްޓް ގަބޫލުކުރުމާ ބެހޭ ކޮމިޓީ ގެ 223014 ނަންބަރުގެ ފައިދާ ގެނެވޭ ކަންތައް (ކުރިއަރުވައި ގަންނަ ބަދަލު) 1،000،000.00

2024/161	10	ތ.ވިލިނގިލި ފެނާ ދިގު ކުރިމަގުގެ 2 ވަނަ ފަސެއްގެ ކޮންކްރީޓް ކުރުން ހާސިލުކުރުމަށް 3 ގަނޑު ދަށުން ތިރީގައި ބުނެފައިވާ ގޮތަށް ތަކެތި ގަނެ ދިނުމަށް ، ވަނަ ގަނޑުގެ

2024/162-7	10	ތުއްތަ ފުރިހަމަ ކުރިއަށް ގެންދެވުމަށް ބާރުއެޅުމާ ގުޅިގެން ދައުލަތުގެ ވަކީލުންނާ ދެކޮޅަށް ކުރިއަށް ގެންދާ ކުށްވެރިކަމާ ގުޅޭ ކުށްތައް ކުށްވެރިކަމާ ގުޅޭ ގޮތުން ކުށްވެރިކަމާ ގުޅޭ ގޮތުން PD/2013/51-426:
2024/162-8	10	ތުއްތަ ފުރިހަމަ ކުރިއަށް ގެންދެވުމަށް ބާރުއެޅުމާ ގުޅިގެން ދައުލަތުގެ ވަކީލުންނާ ދެކޮޅަށް ކުރިއަށް ގެންދާ ކުށްވެރިކަމާ ގުޅޭ ގޮތުން ކުށްވެރިކަމާ ގުޅޭ ގޮތުން PD/S2/2013/22-426:
2024/162-9	10	ތުއްތަ ފުރިހަމަ ކުރިއަށް ގެންދެވުމަށް ބާރުއެޅުމާ ގުޅިގެން ދައުލަތުގެ ވަކީލުންނާ ދެކޮޅަށް ކުރިއަށް ގެންދާ ކުށްވެރިކަމާ ގުޅޭ ގޮތުން ކުށްވެރިކަމާ ގުޅޭ ގޮތުން PD/S2/2013/23-426:
2024/162-10	10	ތުއްތަ ފުރިހަމަ ކުރިއަށް ގެންދެވުމަށް ބާރުއެޅުމާ ގުޅިގެން ދައުލަތުގެ ވަކީލުންނާ ދެކޮޅަށް ކުރިއަށް ގެންދާ ކުށްވެރިކަމާ ގުޅޭ ގޮތުން ކުށްވެރިކަމާ ގުޅޭ ގޮތުން PD/S2/2012/12-426:
2024/163-01	6	"ދ ދަތުރުގައި ކާބޯނޭޓް ދަރަނި ކަމުގައި، ދަތުރުގައި ހުރި ކާބޯނޭޓް ތަކުގެ ތެރެއިން 77 ވަނަ ބަންދަށް ވެއްދެވި ކާބޯނޭޓް ތަކުގެ ތެރެއިން ކާބޯނޭޓް ތަކުގެ ތެރެއިން ކާބޯނޭޓް ތަކުގެ ތެރެއިން

2024/163-03	6	(AGR)426- :ﺵﻮﺷَﺘْﻮ ﺳَﺮﺳﻮﭘْ ﺭْﺭِﺳَﻫِﻮ / ﺳ.ﺭِﻫَﻮْﺗْ ﮔَﺎﺫْﺑْ ﻭْﻭَﻫِﻮَﮒ ﺳَﺮْﺷَﻫَﺮْ EA/INDIV/2015/25 ﻫَﺎﺫْﻫَﺴﻮﺩْﺩْﺷْ ﺩَﺴﻮﻭْﺑِﺮَﺩْﺩِ ﺩَﺴﻮﻫَﺎﺫْﺑَﻫَﺮْ ﺗْﺮْﺑْﺭِﻭِﻭَﻫِﻮَﮒ ﻫِﺩْﺩِ ﻫَﺎﺫْﻫَﺴﻮﺩْﺷْ ﻫَﺮْﺷْ ﻫْﺩﺩْﻭْﺭِﻭَﺮْﺷْ ﻫَﺮْﺷْ ﻫَﺎﺫْﺑَﻭَﻮَﺮْﺩْﺩِ ﺩَﻫْﺴﻮَﺮَﮔَﻫِ ﺩْﺭِﺭْﺩْﺷْ ﺭَﺮْﺷْﺩِ ﻫَﺎﺫْﺷْ ﻫْﺑَﺮَﺷْﺴﻮﭘْﺠْﻫْ ﺗَﺎﺫْﻫِﻫِﺮْﺷْ ﺳِﺮْﺷْﺩَﻭَﻮَﺮْﻫِﻮَﮒ ﺯَﻫَﺮْ ﺗْﻫِﺮَﻫَﺮْﺷْﺭِﻫْﺩَﺮْﺷْ ﻭْﺮْﺷْﺳَﺮَﺑْﺩَﺮْﺷْ	6	2024/163-04
(AGR)138- :ﺩْﺑَﻫَﺩَﺮْ ﻫَﻪْﻗْﻫﷲ ﺩَﺴﻮﻫَﺑَﺎﺩْ/ﺳ.ﺭِﻫَﻮْﺗْ ﮔَﺎﺫْﺑْ ﻭْﻭَﻫِﻮَﮒ ﺳَﺮْﺷَﻫَﺮْ LS/INDIV/2015/252 ﻫَﺎﺫْﻫَﺴﻮﺩْﺩْﺷْ ﺟْﺮْﺟْﻫِﺮ ﮒَﺮْ ﺭِﺷْﺩْﺩْﺩِ ﺩَﺴﻮﻫَﺎﺫْﺑَﻫَﺮْ ﺗْﺮْﺑْﺭِﻭِﻭَﻫِﻮَﮒ ﻫِﺩْﺩِ ﻫَﺎﺫْﻫَﺴﻮﺩْﺷْ ﻫَﺮْﺷْ ﻫْﺩﺩْﻭْﺭِﻭَﺮْﺷْ ﻫَﺮْﺷْ ﻫَﺎﺫْﺑَﻭَﻮَﺮْﺩْﺩِ ﺩَﻫْﺴﻮَﺮَﮔَﻫِ ﺩْﺭِﺭْﺩْﺷْ ﺳِﺮْﺷْﺩَﻭَﻮَﺮْﻫِﻮَﮒ ﺯَﻫَﺮْ ﺗْﻫِﺮَﻫَﺮْﺷْﺭِﻫْﺩَﺮْﺷْ ﻭْﺮْﺷْﺳَﺮَﺑْﺩَﺮْﺷْ	6	2024/163-05
(AGR)426- :ﺳﻪْﺩِﺟْﺭِﺟْ ﺩْﺑَﻫَﺩَﺮْ ﺟْﺭِﺟْﺩْ/ﺳ.ﺭِﻫَﻮْﺗْ ﮔَﺎﺫْﺑْ ﻭْﻭَﻫِﻮَﮒ ﺳَﺮْﺷَﻫَﺮْ AB/INDIV/2020/33 ﻫَﺎﺫْﻫَﺴﻮﺩْﺩْﺷْ ﺟْﺮْﺟْﻫِﺮ ﮒَﺮْ ﺭِﺷْﺩْﺩْﺩِ ﺩَﺴﻮﻫَﺎﺫْﺑَﻫَﺮْ ﺗْﺮْﺑْﺭِﻭِﻭَﻫِﻮَﮒ ﻫِﺩْﺩِ ﻫَﺎﺫْﻫَﺴﻮﺩْﺷْ ﻫَﺮْﺷْ ﻫْﺩﺩْﻭْﺭِﻭَﺮْﺷْ ﻫَﺮْﺷْ ﻫَﺎﺫْﺑَﻭَﻮَﺮْﺩْﺩِ ﺩَﻫْﺴﻮَﺮَﮔَﻫِ ﺩْﺭِﺭْﺩْﺷْ ﺳِﺮْﺷْﺩَﻭَﻮَﺮْﻫِﻮَﮒ ﺯَﻫَﺮْ ﺗْﻫِﺮَﻫَﺮْﺷْﺭِﻫْﺩَﺮْﺷْ ﻭْﺮْﺷْﺳَﺮَﺑْﺩَﺮْﺷْ	6	2024/163-06
(AGR)426- :ﻫَﻪْﻗْﻫﷲ ﺳﮓَﻭِﺑْ ﮔَﺞَﮒِﺭِﺩْ/ﺳ.ﺭِﻫَﻮْﺗْ ﮔَﺎﺫْﺑْ ﻭْﻭَﻫِﻮَﮒ ﺳَﺮْﺷَﻫَﺮْ AB/INDIV/2022/142 ﻫَﺎﺫْﻫَﺴﻮﺩْﺩْﺷْ ﺟْﺮْﺟْﻫِﺮ ﮒَﺮْ ﺭِﺷْﺩْﺩْﺩِ ﺩَﺴﻮﻫَﺎﺫْﺑَﻫَﺮْ ﺗْﺮْﺑْﺭِﻭِﻭَﻫِﻮَﮒ ﻫِﺩْﺩِ ﻫَﺎﺫْﻫَﺴﻮﺩْﺷْ ﻫَﺮْﺷْ ﻫْﺩﺩْﻭْﺭِﻭَﺮْﺷْ ﻫَﺮْﺷْ ﻫَﺎﺫْﺑَﻭَﻮَﺮْﺩْﺩِ ﺩَﻫْﺴﻮَﺮَﮔَﻫِ ﺩْﺭِﺭْﺩْﺷْ ﺳِﺮْﺷْﺩَﻭَﻮَﺮْﻫِﻮَﮒ ﺯَﻫَﺮْ ﺗْﻫِﺮَﻫَﺮْﺷْﺭِﻫْﺩَﺮْﺷْ ﻭْﺮْﺷْﺳَﺮَﺑْﺩَﺮْﺷْ	6	2024/163-07
ﺳ.ﺭِﻫَﻮْﺗْ "ﻭْﻭْﺳْ" ﺯْﻫَﻫَﺮْ ﻫِﺷْ ﻫِﻫْﺩْﺑَﺗْﺗَﺮْ ﺭِﺷْﺩَﺮْ ﻫُﺭِ ﻭْﻭْﺳْ، ﻫَﺮِﻭِ ﻫَﺒْﺩَﺮْ ﺭْﺭَﺒَﺭَﮒَﻫِﻮَﮒ ﺩَﻫْﺴﻮَﺮَﮔَﻫِ ﺩْﺭِﺭْﺩْﺷْ ﺟْﺮْﺷْ ﻫْﺑَﺮَﺷْﺴﻮﭘْﺠْﻫْ ﺗَﺎﺫْﻫِﻫِﺮْﺷْ ﺳِﺮْﺷْﺩَﻭَﻮَﺮْﻫِﻮَﮒ ﺯَﻫَﺮْ ﺗْﻫِﺮَﻫَﺮْﺷْﺭِﻫْﺩَﺮْﺷْ ﻭْﺮْﺷْﺳَﺮَﺑْﺩَﺮْﺷْ	6	2024/163-08
ﻫَﺎﺫْﺳﻮﻫِﺩَﻫِ ﺋَﻫِﻭْ ﻭْﺴﻮﻫْ 2025 ﻫِﻭْﺷْﻫْ ﻫَﻫْﻭْﺩَﺮْﺷْ ﺭْﺭَﺒَﺭَﮒَﻫِﻮَﮒ ﺩَﻫْﺴﻮَﺮَ ﮔَﻫِ ﺩْﺭِﺭْﺩْﺷْ ﻫْﺗْﻫِﺮَﺋَﺩْ ﺗَﺎﺫْﻫِﻫِﺮْﺷْ ﺳِﺮْﺷْﺩَﻭَﻮَﺮْﻫِﻮَﮒ ﺯَﻫَﺮْ ﺗْﻫِﺮَﻫَﺮْﺷْﺭِﻫْﺩَﺮْﺷْ ﻭْﺮْﺷْﺳَﺮَﺑْﺩَﺮْﺷْ	6	2024/164-1
ﻫَﺎﺫْﺳﻮﻫِ ﺭْﺩْﺗْﺗَ ﻫْﺗْﻫِﺮَﺋَﺩْ ﺋَﺷْ ﻫِﺷْ ﺗْﺗَﺮْﺗَﻭَﻫِﻮَﮒ C1 ﺟْﺮْﺟْﻫْ ﺩَﻫِ 6 ﺵْﻭَﻮَ 8 ﺵَﺋَﻫِ ﻫِﮒَﻫَﻮْﺗَﺮْﺩَﺮْ ﻫُﻫِﻭَﻫِﻮَﮒِﻭِ ﺭْﺭَﺒَﺭَﮒَﻫِﻮَﮒ ﺩَﻫْﺴﻮَﺮَﮔَﻫِ ﺩْﺭِﺭْﺩْﺷْ ﻫْﺗْﻫِﺮَﺋَﺩْ ﺗَﺎﺫْﻫِﻫِﺮْﺷْ ﺳِﺮْﺷْﺩَﻭَﻮَﺮْﻫِﻮَﮒ ﺯَﻫَﺮْ ﺗْﻫِﺮَﻫَﺮْﺷْﺭِﻫْﺩَﺮْﺷْ ﻭْﺮْﺷْﺳَﺮَﺑْﺩَﺮْﺷْ	6	2024/164-2
ﻭَﺳِﺮ SP5 ﺵْﻫَﺮْﺗْ ﺟْﺮْﺟْﺷْ ﺭْﺭَﺒَﺭَﮒَﻫِ ﺵْﺩْﺩْﺷْ ﺟْﺮْﺟْﺗْ ﻫْﺗْﻫِﺮَﺋَﺩْ ﺵْﺷْﺭْﺩِﺵْ ﻫْﺗْﻫِﺮَﺋَﺩْ ﺗْﺮْﺑْﺭِﻭِﻭَﻫِﻮَﮒ ﻫَﺮَﻫْﺭَ ﻫِﺴﻮﺩَﺮْ ﺗْﺮَﺷْﺵْﺷِﻭِﺩْ ﺩَﻫْﺴﻮَﺮَﮔَﻫِ ﺩْﺭِﺭْﺩْﺷْ ﻫْﺗْﻫِﺮَﺋَﺩْ ﺗَﺎﺫْﻫِﻫِﺮْﺷْ ﺳِﺮْﺷْﺩَﻭَﻮَﺮْﻫِﻮَﮒ ﺯَﻫَﺮْ ﺗْﻫِﺮَﻫَﺮْﺷْﺭِﻫْﺩَﺮْﺷْ ﻭْﺮْﺷْﺳَﺮَﺑْﺩَﺮْﺷْ	6	2024/164-3

2024/164-4	6	ޖީ.ބީ ތިންވަނަ ދަނޑި ވިލިނގުމުގެ ކުރިން 2025 ވަނަ ހާފުނިވެދާނެ ގޮތަށް ކުރިއަށް ގެންދިއުމަށް ބަލައިގަނެ ކަންކަމުގައި ތަކެތި ގެނެސްދިނުމާ ގުޅޭ ކަންކަމާ ދެކޮޅަށް ކުރިއަށް ގެންދާ ކަންކަމުގައި ކަނޑައެޅިފައިވާ ގަޑުގަދަ ގަޑިތަކުގައި ކަންކަން ކުރުމަށް

15. ހިންގުން

2024 ވަނަ އަހަރު ތާރީޚު ހިއްސާކުރުން ހިންގާ ގަވާއިދާ ގުޅިގެން ދިމާވާ ކަންކަން ހިންގުމަށް ކަމާބާ ވާ ގޮތަށް ކަންތައް ކުރުމަށް ކޮމިޝަނަށް ދެމެހެއްޓުމަށް ފަރާތްތަކަށް ދަންނަވަމެވެ. ތާރީޚު ހ ހިންގުމަށް ކަންތައް ކުރުމުގައި ފައިދާ ހިނގާ ކަންތައް ކުރުމަށް ކަންތައް ކުރުމަށް ކަންތައް ކުރުމަށް

CITY OF ADDU

the finest

AdduCityCouncil +960 6885003 adducity.gov.mv info@adducity.gov.mv